TELEHOUSE



# DOSSIER DE DEMANDE D'AUTORISATION ENVIRONNEMENTALE

## TELEHOUSE

### Extension du datacenter TH3 – Bâtiment P34

### Magny-les-Hameaux (78)

*Pièce n°12c : Plans complémentaires*

Mars 2026

EODD ingénieurs conseils

# Composition du dossier accompagnant la demande d'autorisation environnementale

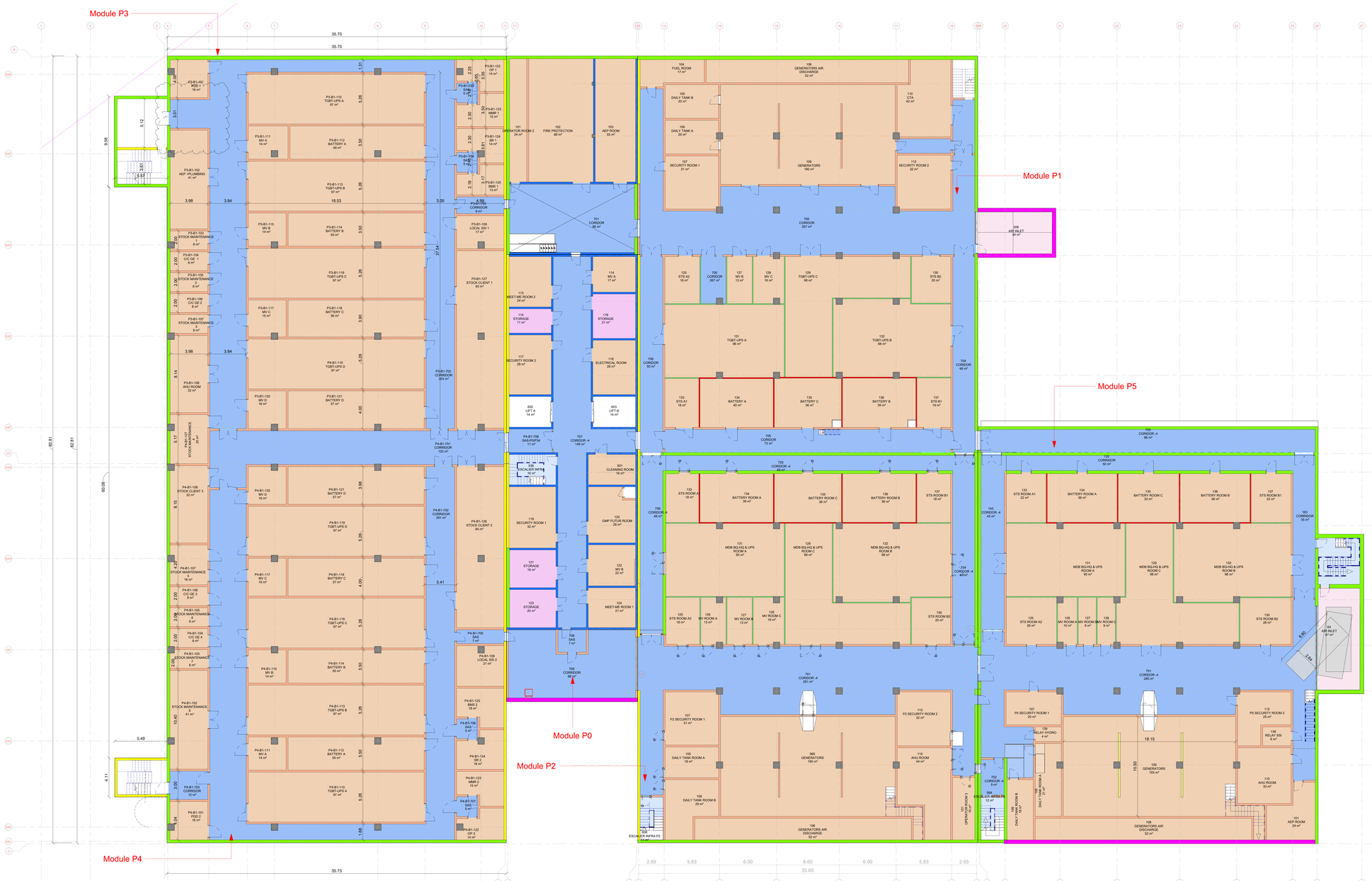
| Pièce | Intitulé |
|---|---|
| **Pièce 0** | Composition du dossier accompagnant la demande d'autorisation environnementale Grille de correspondance entre le dossier et le formulaire CERFA n°15964*03 |
| **Pièce 1** | Note de présentation non technique du projet |
| **Pièce 2** | Présentation administrative et technique du projet |
| **Pièce 3** | Capacités techniques et financières |
| **Pièce 4** | Éléments relatifs aux installations de production d'électricité |
| **Pièce 5** | Étude d'impact |
| **Pièce 6** | Résumé non technique de l'étude d'impact |
| **Pièce 7** | Annexes de l'étude d'impact |
| **Pièce 8** | Étude de dangers |
| **Pièce 9** | Directive IED – Meilleures Techniques Disponibles |
| **Pièce 10** | Directive IED – Rapport de base |
| **Pièce 11** | Compatibilité du projet par rapport aux arrêtés ministériels de prescriptions générales |
| **Pièce 12** | Plans |

Les principaux plans présentés dans cette demande d'autorisation environnementale sont les suivants :

- *Plans réglementaires :*
  - Plan de situation à l'échelle 1/25000, matérialisant l'emplacement du projet et le rayon d'affichage de 3 km
  - Plan de masse à l'échelle 1/500
  - Plans des réseaux à l'échelle 1/500

- *Plans complémentaires :*
  - **Plans des étages de Magny II**
  - **Plan du projet E08 – bâtiment E sur Magny I**
  - **Plan du projet photovoltaïque – bâtiment A sur Magny I**
  - **Plans en coupe et élévations du bâtiment P34**
  - **Plans de sécurité incendie du bâtiment P34**
  - **Plans de sécurité incendie du R+1 et du R+2 du bâtiment P5**
  - **Plan de circulation**

➔ **Ce document constitue les plans complémentaires, non réglementaires mais utiles à la compréhension du projet**




## Légende

VOILE BETON 400MM
CLOISON PLACO 100MM
ISOLANT 120MM
ISOLANT 200MM
MACONNERIE 250MM
MACONNERIE 300 MM
MACONNERIE 350 MM
VOILE BA 300MM
VOILE BA 350 + Isolant 120MM
VOILE BA 250MM
VOILE BA 400MM
VOILE BA 350MM
VOILE BA 300 à 350+ISO120MM
VOILE BETON 250MM+ISO 120MM
VOILE BETON 250
VOILE BETON 300MM +ISO 120MM
PANNEAUX SANDWICH T1
PANNEAUX SANDWICH T2
MUR FUSIBLE

## Type d'occupation

- Pièce Technique
- Circulation
- Salle IT
- Surfaces technique en terrasses

N


CAP INGELEC
CAP 75 - Paris
8, rue Simone IFF
75012 PARIS
Téléphone : 01.80.05.12.00
Télécopie : 01.80.05.12.29
E-mail : capingelec75@capingelec.com
Internet : www.capingelec.com

2AMH
2AMH
Tél : 01 55 96 19 99
Email : admin@2amh.fr
4 Avenue d'Alsace Lorraine
94500 CHAMPIGNY-SUR-MARNE

TELEHOUSE
1 rue Pablo Picasso
78114 - Magny-les-Hameaux


# TH3 EXTENSION - DATA CENTER

T-TD25006

00
ARCHITECTURE

Titre du plan :

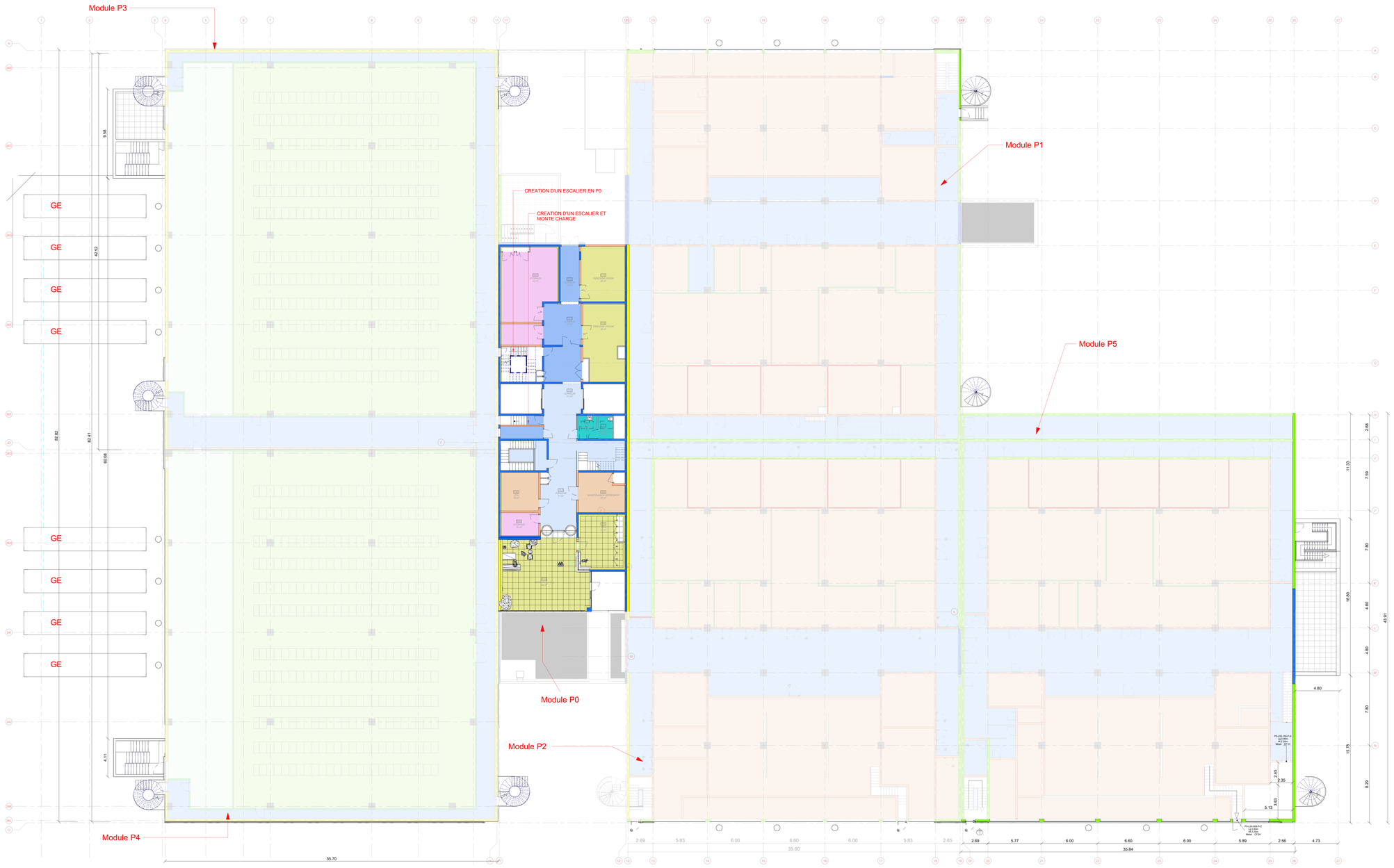
## Plan du niveau P0.P34-B1

| Ind. | Date | Sommaire des modifications | Dessinateur | Vérificateur | Approbateur |
|---|---|---|---|---|---|
| A | 15/09/25 | EMISSION INITIALE | SMM | CAPINGELEC | SMM |
| B | 29/10/25 | INDICE B | SMM | CAPINGELEC | SMM |
| C | 31/10/25 | INDICE C | SMM | CAPINGELEC | SMM |
| D | 21/11/25 | INDICE D | SMM | CAPINGELEC | SMM |

ECH 1/120 Format : A0
Folio : 01

TH3 SITE | PC ANX | P34 BÂTIMENT | PC PHASE | 00 N° LOT | 100 NUMERO | ARC MACRO LOT | 2AM EMETTEUR | PLN TYPE | B1 NIVEAU | D INDICE

Référence Archi : 2241 — Référence Chorus : T-TD25006D




## Légende

- VOILE BETON 400MM
- CLOISON PLACO 100MM
- ISOLANT 120MM
- ISOLANT 200MM
- MACONNERIE 250MM
- MACONNERIE 300 MM
- MACONNERIE 350 MM
- VOILE BA 350MM
- VOILE BA 350 + Isolant 120MM
- VOILE BA 250MM
- VOILE BA 400MM
- VOILE BA 350
- VOILE BA 350+ISO 120MM
- VOILE BETON 250MM+ISO 120MM
- VOILE BETON 250
- VOILE BETON 300MM +ISO 120MM
- PANNEAUX SANDWICH T1
- PANNEAUX SANDWICH T2
- MUR FUSIBLE

GE GENERATEURS

### Type d'occupation

- Pièce Technique
- Circulation
- Salle IT
- Surfaces technique en terrasses

N


CAP INGELEC
ENERGIES & SERVICES

**CAP 75 - Paris**

8, rue Simone IFF
75012 PARIS

Téléphone : 01.80.05.12.00
Télécopie : 01.80.05.12.29

E-mail: capingelec75@capingelec.com
Internet : www.capingelec.com

2AMH
ARCHITECTURE

2AMH

Tél : 01 55 96 19 99
Email : admin@2amh.fr

4 Avenue d'Alsace Lorraine
94500 CHAMPIGNY-SUR-MARNE


TELEHOUSE

7 rue Pablo Picasso
78114 - Magny-les-Hameaux

# TH3 EXTENSION - DATA CENTER

T-TD25006

00
ARCHITECTURE

Titre du plan :

## Plan du niveau P0.P34-L0

| Ind. | Date | Sommaire des modifications | Dessinateur | Vérificateur | Approbateur |
|---|---|---|---|---|---|
| A | 15/06/20 | EMISSION INITIALE | SMM | A CAPINGELEC | A SMM |
| B | 31/08/20 | INDICE B | SMM | B CAPINGELEC | B SMM |
| C | 31/10/20 | INDICE C | SMM | C CAPINGELEC | C SMM |
| D | 31/10/20 | INDICE D | SMM | D CAPINGELEC | D SMM |

ECH 1/120 Format : A0
Folio : 01

| TH3 SITE | PC ANX | | | | | | | |
|---|---|---|---|---|---|---|---|---|
| | P34 | PC | 00 | 101 | ARC | 2AM | PLN | L0 | D |
| | BÂTIMENT | PHASE | N° LOT | NUMERO | MACRO LOT | EMETTEUR | TYPE | NIVEAU | INDICE |

Référence Archi : 2241 — Référence Chrono : T-TD25006D




## Légende

- VOILE BETON 400MM
- CLOISON PLACO 100MM
- ISOLANT 120MM
- ISOLANT 200MM
- meCHARPENTE 250MM
- meCHARPENTE 300 MM
- meCHARPENTE 350 MM
- VOILE BETON 250MM-ISO 120MM
- VOILE BETON 300MM -ISO 120MM
- VOILE 6m 400MM
- VOILE 6m 250MM
- VOILE 6m 200-ISO120MM
- VOILE BETON 250 ISO
- VOILE BETON 300MM -ISO 120MM
- PANNEAUX SANDWICH T1
- PANNEAUX SANDWICH T2
- MUR FUSIBLE

## Type d'occupation

- Pièce Technique
- Circulation
- Salle IT
- Surfaces technique en terrasses

N


CAP INGELEC
CAP 75 - Paris
8, rue Simone IFF
75012 PARIS
Téléphone : 01.80.05.12.00
Télécopie : 01.80.05.12.29
E-mail: capingelec75@capingelec.com
Internet : www.capingelec.com

2AMH
2AMH
Tél : 01 55 96 19 99
Email : admin@2amh.fr
4 Avenue d'Alsace Lorraine
94500 CHAMPIGNY-SUR-MARNE


TELEHOUSE
1 rue Pablo Picasso
78114 - Magny-les-Hameaux

# TH3 EXTENSION - DATA CENTER

T-TD25006

00
ARCHITECTURE

Titre du plan :

## Plan du niveau P0.P34-L1

| Ind. | Date | Sommaire des modifications | Dessinateur | Vérificateur | Approbateur |
|---|---|---|---|---|---|
| A | 15/06/20 | EDITION INITIALE | ISMM | CAPINGELEC | ISMM |
| B | 31/07/20 | INDICE B | ISMM | CAPINGELEC | ISMM |
| C | 31/10/20 | INDICE C | ISMM | CAPINGELEC | ISMM |
| D | 31/10/20 | INDICE D | ISMM | CAPINGELEC | ISMM |

ECH 1/120 Format : A0
Folio : 01

TH3
SITE

PC ANX

| P34 | PC | 00 | 102 | ARC | 2AM | PLN | L1 | D |
|---|---|---|---|---|---|---|---|---|
| BÂTIMENT | PHASE | N° LOT | NUMERO | MACRO LOT | EMETTEUR | TYPE | NIVEAU | INDICE |

Référence Archi : 2241

Référence Chrono : T-TD25006D




## Légende

- VOILE BETON 400MM
- CLOISON PLACO 100MM
- ISOLANT 120MM
- ISOLANT 200MM
- MaCONHERIE 250MM
- MaCONHERIE 300 MM
- MaCONHERIE 350 MM
- VOILE BA 200MM
- VOILE BA 250MM
- VOILE BA 300MM
- VOILE BA 350MM
- VOILE BA 350 + Isolant 120MM
- VOILE BA 400MM
- VOILE BA 500MM
- VOILE BA 350 - ISOLANT 120MM
- VOILE BETON 250MM-ISO 120MM
- VOILE BETON 250
- VOILE BETON 300MM -ISO 120MM
- PANNEAUX SANDWICH T1
- PANNEAUX SANDWICH T2
- MUR FUSIBLE

## Type d'occupation

- Pièce Technique
- Circulation
- Salle IT
- Surfaces technique en terrasses

N


CAP INGELEC
SERVICES + INDUSTRIE

**CAP 75 - Paris**

8, rue Simone IFF
75012 PARIS

Téléphone : 01.80.05.12.00
Télécopie : 01.80.05.12.29

E-mail : capingelec75@capingelec.com
Internet : www.capingelec.com

2AMH
ARCHITECTES

2AMH

Tél : 01 55 96 19 99
Email : admin@2amh.fr

4 Avenue d'Alsace Lorraine
94500 CHAMPIGNY-SUR-MARNE


TELEHOUSE

7 rue Pablo Picasso
78114 - Magny-les-Hameaux

# TH3 EXTENSION - DATA CENTER

T-TD25006

00
ARCHITECTURE

Titre du plan :

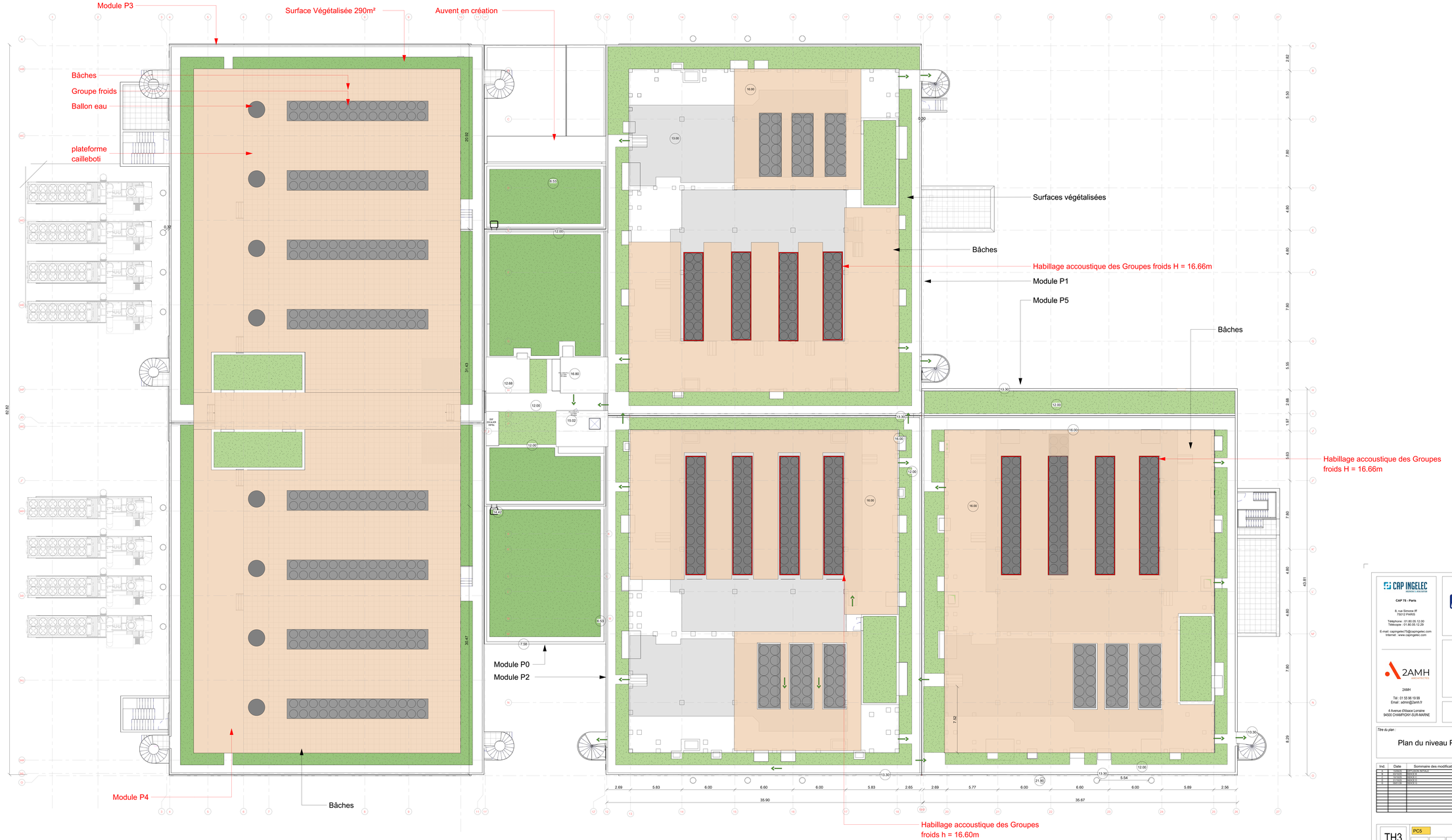
## Plan du niveau P0.P34-L2

| Ind. | Date | Sommaire des modifications | Dessinateur | Vérificateur | Approbateur |
|---|---|---|---|---|---|
| A | 15/09/25 | REVISION INITIALE | ISMM | CAPINGELEC | SAMH |
| B | 24/10/25 | REVISION A | ISMM | CAPINGELEC | SAMH |
| C | 31/10/25 | INDICE B | ISMM | CAPINGELEC | SAMH |

ECH 1/120 Format : A0
Folio : 01

| TH3 | PC ANX | | | | | | | |
|---|---|---|---|---|---|---|---|---|
| SITE | P34 | PC | 00 | 103 | ARC | 2AM | PLN | L2 | D |
| | BÂTIMENT | PHASE | N° LOT | NUMERO | MACRO LOT | EMETTEUR | TYPE | NIVEAU | INDICE |

Référence Archi : 2241 — Référence Chrono : T-TD25006D





CAP INGELEC
Ingénierie Industrielle

CAP 75 - Paris

8, rue Simone IFF
75012 PARIS

Téléphone : 01.60.05.12.00
Télécopie : 01.60.05.12.29

E-mail: capingelec75@capingelec.com
Internet : www.capingelec.com

2AMH
ARCHITECTES

2AMH

Tél : 01 55 96 19 99
Email : admin@2amh.fr

4 Avenue d'Alsace Lorraine
94500 CHAMPIGNY-SUR-MARNE


TELEHOUSE

1 rue Pablo Picasso
78114 - Magny-les-Hameaux

# TH3 EXTENSION - DATA CENTER

T-TD25006

00
ARCHITECTURE

Titre du plan :

## Plan du niveau P0.P34-TOITURE TERRASSE

| Ind. | Date | Sommaire des modifications | Dessinateur | Vérificateur | Approbateur |
|---|---|---|---|---|---|
| A | 15/10/25 | REVISION INITIALE | HAMI | CAPINGELEC | HAMI |
| B | 31/10/25 | INDICE B | HAMI | CAPINGELEC | HAMI |
| C | 31/10/25 | INDICE C | HAMI | CAPINGELEC | HAMI |
| D | 31/10/25 | INDICE D | HAMI | CAPINGELEC | HAMI |
| E | 04/11/25 | INDICE E | HAMI | CAPINGELEC | HAMI |

ECH 1/120 Format : A0
Folio : 6/6

TH3 SITE

| P34 | PC | 00 | PC5-2 | ARC | 2AM | PLN | TT | G |
|---|---|---|---|---|---|---|---|---|
| BÂTIMENT | PHASE | N° LOT | NUMERO | MACRO LOT | EMETTEUR | TYPE | NIVEAU | INDICE |

Référence Archi : 2241

Référence Chorus : T-TD25006




| Suivi des Indices | | | |
|---|---|---|---|
| Indice | Date d'indice | Libellé d'indice | Auteur |
| A | 24/06/2025 | 1ère diffusion | PGA |
| B | 10/07/2025 | MAJ - Création 1.3.2A et 1.3.2B - MAJ Larg. porte LT BATT B | PGA |
| C | 25/07/2025 | MAJ suite Obs. e-mail du 25/07 - PL Portes et quincailleries Salle IT | PGA |
| D | 01/08/2025 | MAJ Sens d'ouverture 1.3.3 et colori Ral. (7040) | PGA |

TELEHOUSE

Telehouse - TH3 - E08 - Projet DLC

Phase d'Exécution (EXE)

MAITRE D'OUVRAGE
TELEHOUSE
137 Boulevard Voltaire
75011 Paris
01.56.64.42.30
www.telehouse.fr

COORDINATEUR SSI
ALTERNATIVE ENGINEERING
142 Rue de Rivoli
75001 Paris
01.44.53.07.64
www.alternative-consulting.fr

BUREAU DE CONTROLE
SOCOTEC
5 Place des Frères Montgolfier Guyancourt
78182 Saint-Quentin-en-Yvelines
01.30.12.80.00
www.socotec.fr

ARCHITECTE
2AMH
4 Avenue d'Alsace Lorraine
94500 Champigny-sur-Marne
01.55.06.18.09
www.2amh.fr

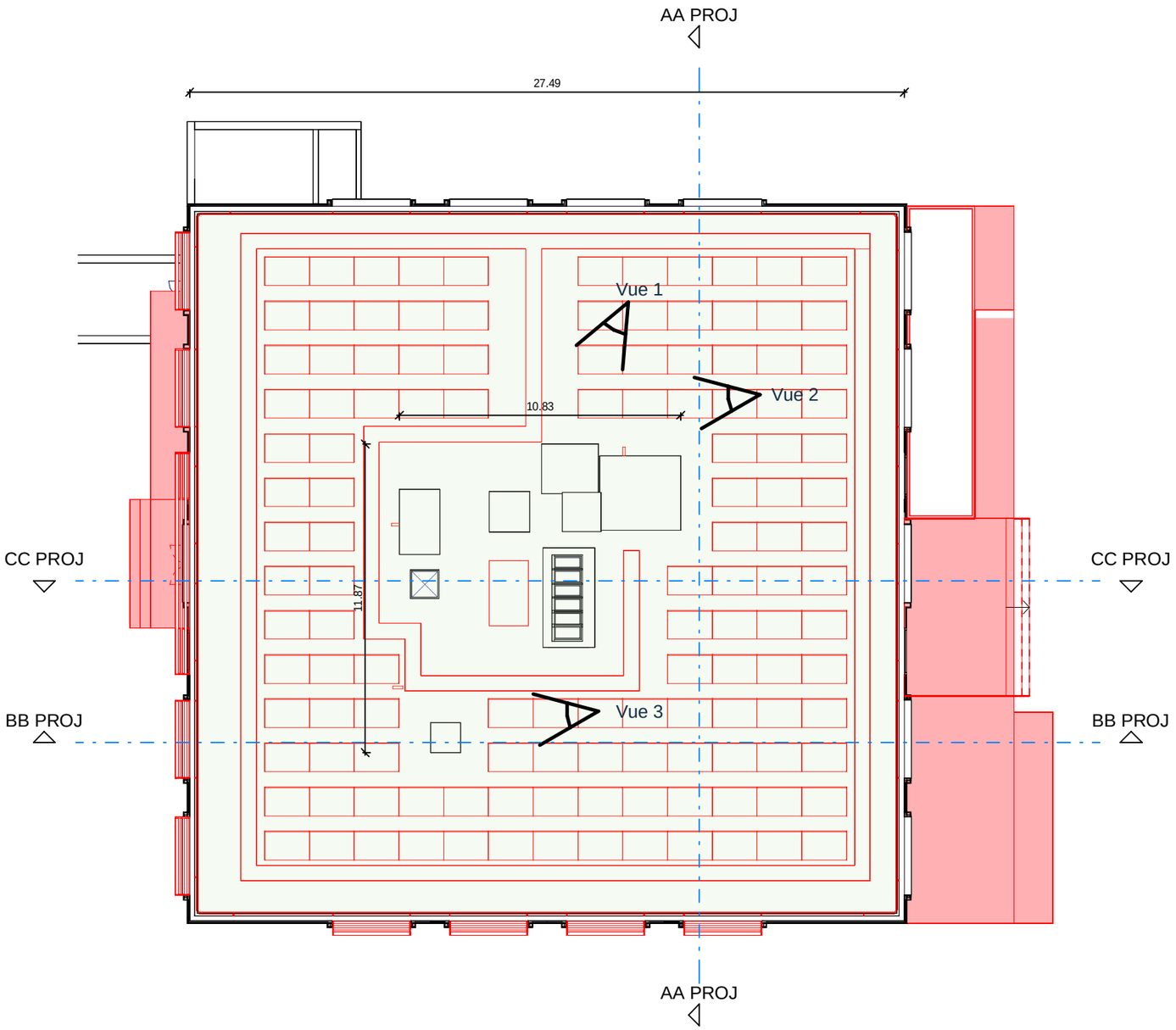
EME TITULAIR
SADRIN RAPIN METALLERIE
ZI Boulevard Lefebvre
75015 Paris
02.43.64.40.60

COORDINATEUR SPS
ACOR ETUDES
ZAC des Bouchets Kiesel
78960 Voisins-le-Bretonneux
01.30.48.95.42

NOM DE FICHIER : TH3-E08-EXE-CLC-3.3-SAD-PLN-L0-41-C - Plan d'implantation portes — ECHELLE :

Repérage des Portes Métalliques - Tableau des équipements - Réservations

| PROJET | EMETTEUR | PHASE | LOT | TYPE | ZONE | NIVEAU | NUMERO | INDICE |
|---|---|---|---|---|---|---|---|---|
| TH3 | SAD | EXE | CLC | PLN | . | L0 | 41 | D |




PLAN DÉMOLITIONS

surface d'intervention environ: 724 m²

Dépose
des équipements en toitures
des étanchéités
des couvertines
des élément CVC



Vue 1



Vue 2



Vue 3

0 5 10

TELEHOUSE

RENOVATION DU BÂTIMENT A & INSTALLATION DE PANNEAUX PHOTOVOLTAÏQUES EN TOITURE TERRASSE

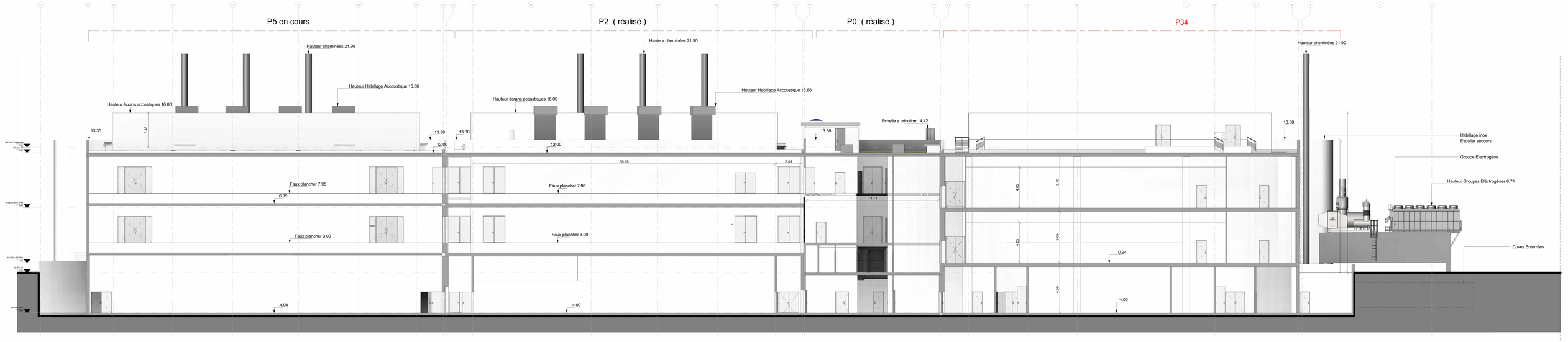
**1 rue Pablo Picasso**
**78114 - Magny-les-Hameaux**

# TT -PHOTOVOLTAÏQUE

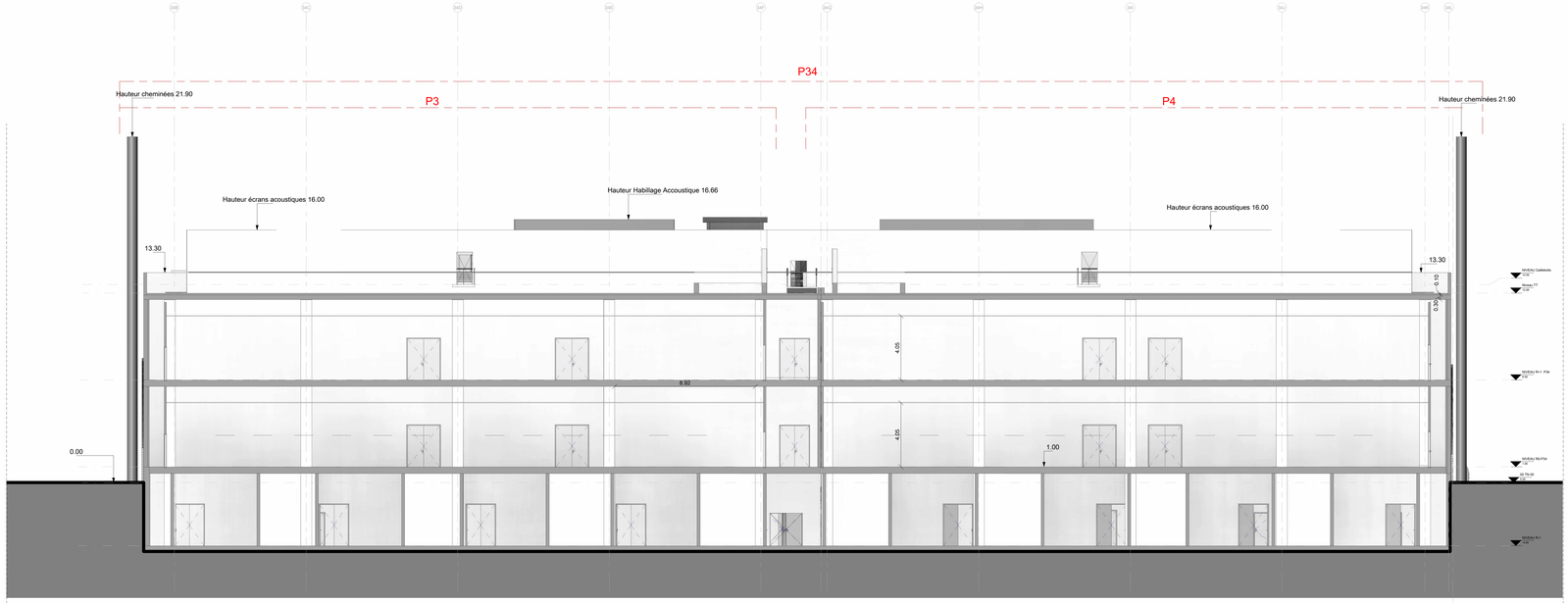
Nom fichier : Autodesk Docs://TELEHOUSE TH3 - BATIMENT A/3281-TH3-BAT-A_nbEBVY7.rvt

2AMH ARCHITECTES
4 Avenue d'Alsace Lorraine
94500 CHAMPIGNY-SUR-MARNE
01 55 96 19 99 - contact@2amh.fr

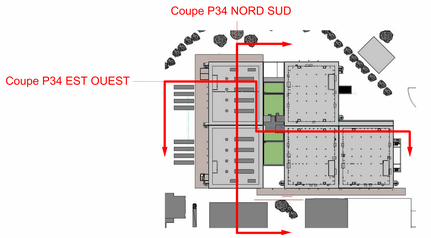
| DCE-LOTS | PLN | TT | 1 : 200 | 18/03/2025 | 08-1 | A |
|---|---|---|---|---|---|---|
| Phase | Type | Niveau | Echelle | Date | N°plan | Indice |




Coupe P34 EST OUEST




Coupe P34 NORD SUD





CAP INGELEC
CAP 75 - Paris
171 bis, Rue de Charenton
75012 PARIS
Téléphone : 01.80.05.12.00
Télécopie : 01.80.05.12.29
E-mail: capingelec75@capingelec.com
Internet : www.capingelec.com

2AMI ARCHITECTES
2AMH
Tél : 01 55 96 19 99
Email : admin@2amh.fr
4 Avenue d'Alsace Lorraine
94500 CHAMPIGNY-SUR-MARNE


TELEHOUSE
7 rue Pablo Picasso
78114 - Magny-les-Hameaux

# TH3 EXTENSION - DATA CENTER

T-TD25006

00
ARCHITECTURE

*Titre du plan :*

## Coupes du bâtiment P34

| Ind. | Date | Sommaire des modifications | Dessinateur | Vérificateur | Approbateur |
|---|---|---|---|---|---|
| 02 | 15/09/25 | MODIFICATION RETRACE | SMM | CAPINGELEC | SMM |
| 01 | 01/09/25 | MODIFICATION | SMM | CAPINGELEC | SMM |
| 00 | 31/12/24 | EMISSION | SMM | CAPINGELEC | SMM |

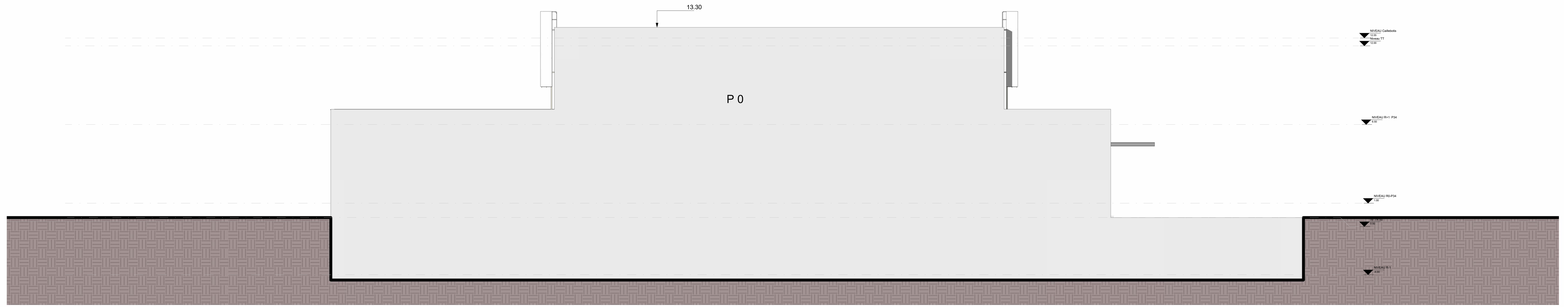
ECH : 1/100 | Format : A0 | Folio : 1/1

TH3 SITE

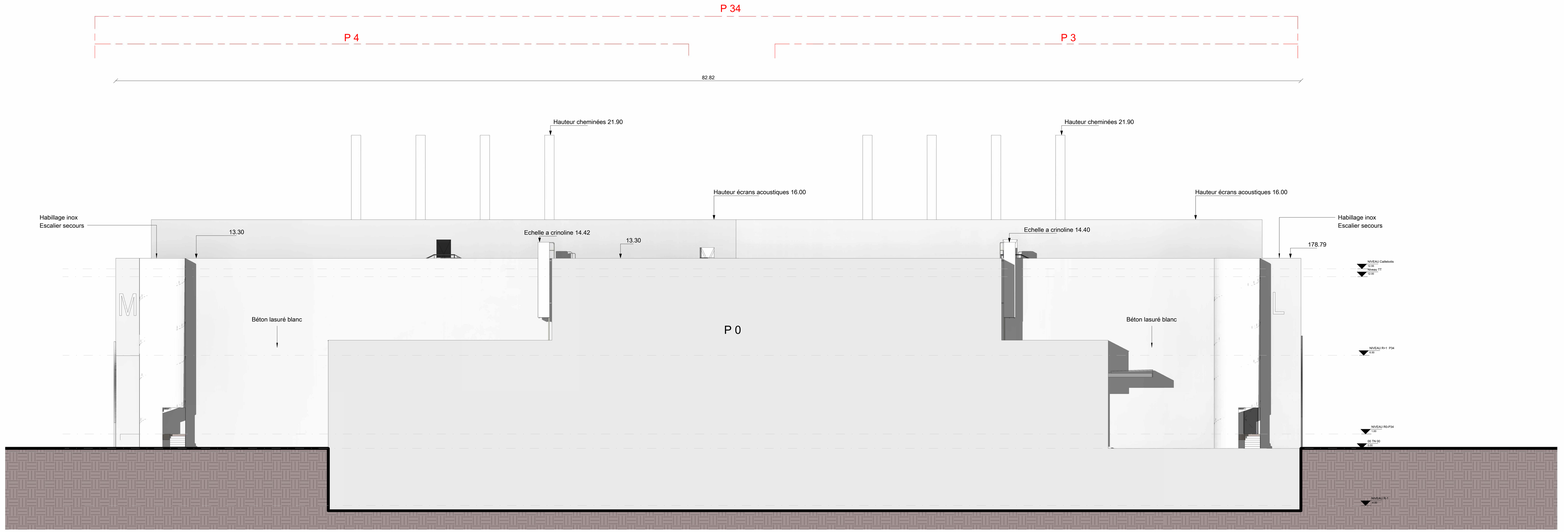
PC3

| P34 | APD | ARC | 00 | 2AM | COU | TN | PC3 | +0 |
|---|---|---|---|---|---|---|---|---|
| BÂTIMENT | PHASE | MACRO LOT | N° LOT | EMETTEUR | TYPE | NIVEAU | NUMERO | INDICE |

Référence Archi : 2241 | Référence Chorus : T-TD25006_+0




FACADE EXITANTE




FACADE PROJET


CAP INGELEC
INGENIERIE & RACCORDEMENT

**CAP TS - Paris**

8, rue Simone IFF
75012 PARIS

Téléphone : 01.80.05.12.00
Télécopie : 01.80.05.12.29

E-mail: capingelec75@capingelec.com
Internet : www.capingelec.com

2AMH
ARCHITECTES

2AMH

Tél : 01.56.96.19.99
Email : admin@2amh.fr

4 Avenue Elifaace Lorraine
94500 CHAMPIGNY-SUR-MARNE


TELEHOUSE

1 rue Pablo Picasso
78114 – Magny-les-Hameaux

# TH3 EXTENSION - DATA CENTER

T-TD25006

00
ARCHITECTURE

Titre du plan :

## FACADES EST

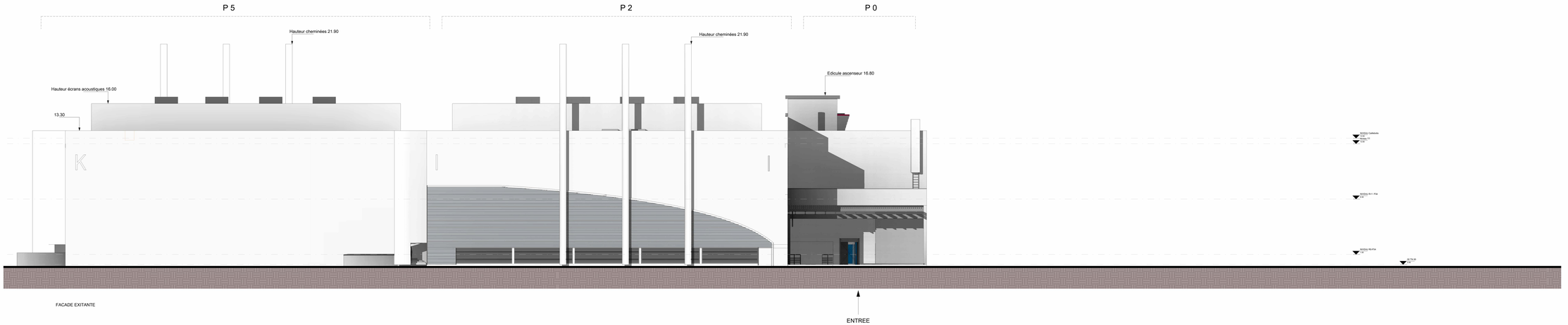
| Ind. | Date | Sommaire des modifications | Dessinateur | Vérificateur | Approbateur |
|---|---|---|---|---|---|
| A | 10/2025 | ISSUE A | AMM | CHOQUENET | AMM |
| B | 11/2025 | ISSUE B | AMM | CHOQUENET | AMM |
| C | 12/2025 | ISSUE C | AMM | CHOQUENET | AMM |

ECH : 1/100 | Format : A3
Folio : 3/6

| SITE | BÂTIMENT | PHASE | N° LOT | NUMERO | MACRO LOT | EMETTEUR | TYPE | NIVEAU | INDICE |
|---|---|---|---|---|---|---|---|---|---|
| TH3 | P34 | APD | 00 | PC5 | ARC | 2AM | FAC | TN | D |

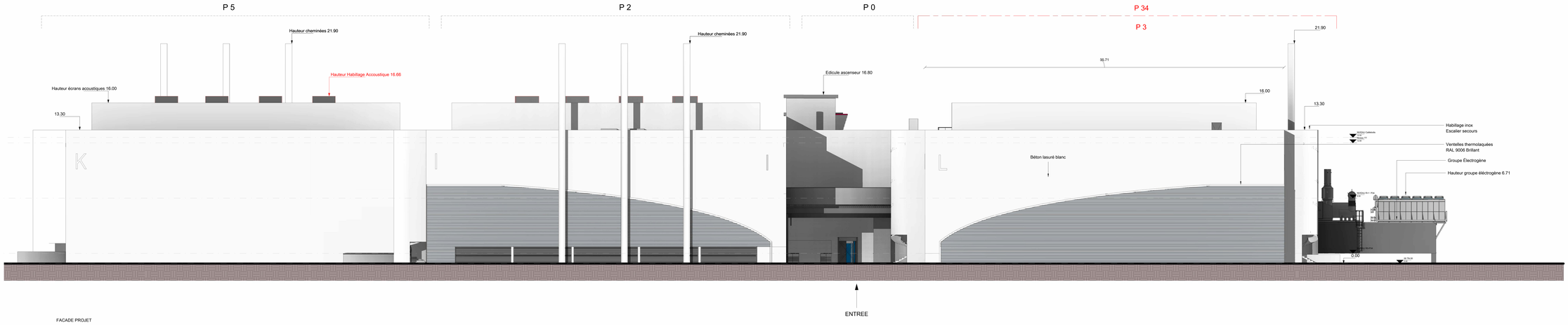
PC5

Reference Archi : DAT — Reference Chorus : 7100509982




FACADE EXITANTE

ENTREE




FACADE PROJET

ENTREE


CAP INGELEC
INGENIERIE & INDUSTRIE

CAP TS - Paris

8, rue Simone IFF
75012 PARIS

Téléphone : 01.80.05.12.00
Télécopie : 01.80.05.12.29

E-mail: capingelec75@capingelec.com
Internet: www.capingelec.com

2AMH
ARCHITECTES

2AMH
Tel : 01.55.98.19.99
Email : admin@2amh.fr

4 Avenue Ehlraze Lorraine
94500 CHAMPIGNY-SUR-MARNE


TELEHOUSE

1 rue Pablo Picasso
78114 - Magny-les-Hameaux

# TH3 EXTENSION - DATA CENTER

T-TD25006

00
ARCHITECTURE

Titre du plan :

## FACADES NORD

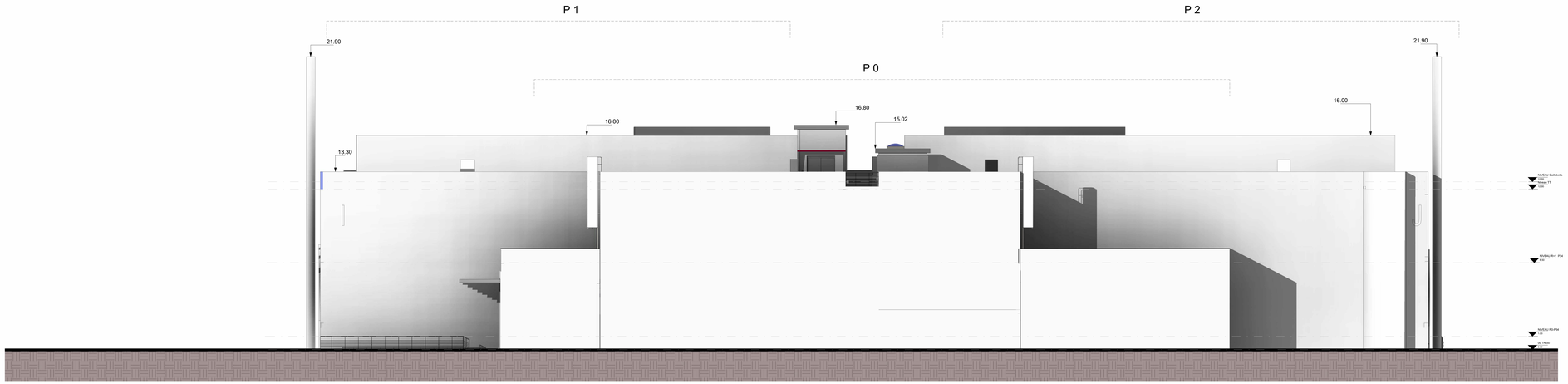
| Ind. | Date | Sommaire des modifications | Dessinateur | Vérificateur | Approbateur |
|---|---|---|---|---|---|
| A | 11/12/25 | ISSUE A - PCS | ABBE | CAPINGELEC | ABBE |
| B | 16/12/25 | ISSUE B | ABBE | CAPINGELEC | ABBE |
| C | 19/12/25 | ISSUE C | ABBE | CAPINGELEC | ABBE |

ECH : 1/100 | Format : A3 | Folio : 2/6

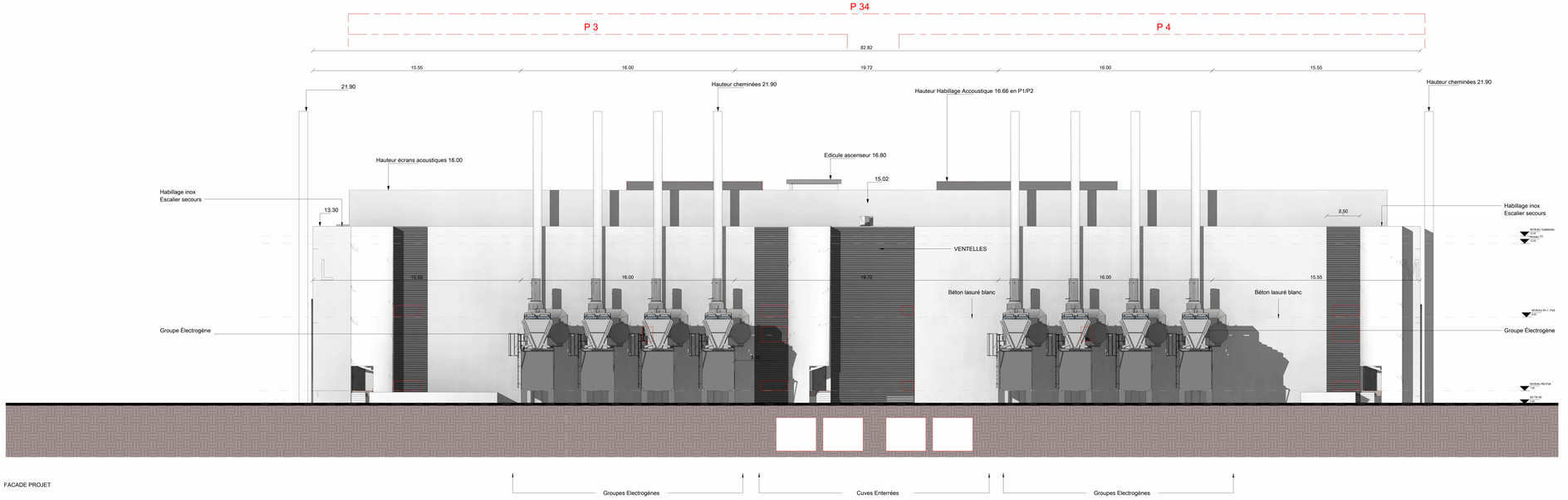
| SITE | BÂTIMENT | PHASE | N° LOT | NUMERO | MACRO LOT | EMETTEUR | TYPE | NIVEAU | INDICE |
|---|---|---|---|---|---|---|---|---|---|
| TH3 | P34 | APD | 00 | PCS | ARC | 2AM | FAC | TN | D |

PCS

Reference Archi : DAT — Reference Chorus : 7100099982




FACADE EXITANTE




FACADE PROJET

Groupes Electrogènes

Cuves Enterrées

Groupes Electrogènes


CAP INGELEC
Ingénierie Industrielle

CAP 75 - Paris

8, rue Simone IFF
75012 PARIS

Téléphone : 01.60.05.12.00
Télécopie : 01.60.05.12.29

E-mail: capingelec75@capingelec.com
Internet : www.capingelec.com

2AMH
ARCHITECTES

2AMH

Tél : 01 55 96 19 99
Email : admin@2amh.fr

4 Avenue d'Alsace Lorraine
94500 CHAMPIGNY-SUR-MARNE


TELEHOUSE

7 rue Pablo Picasso
78114 - Magny-les-Hameaux

# TH3 EXTENSION - DATA CENTER

T-TD25006

00
ARCHITECTURE

Titre du plan :

## FACADES OUEST

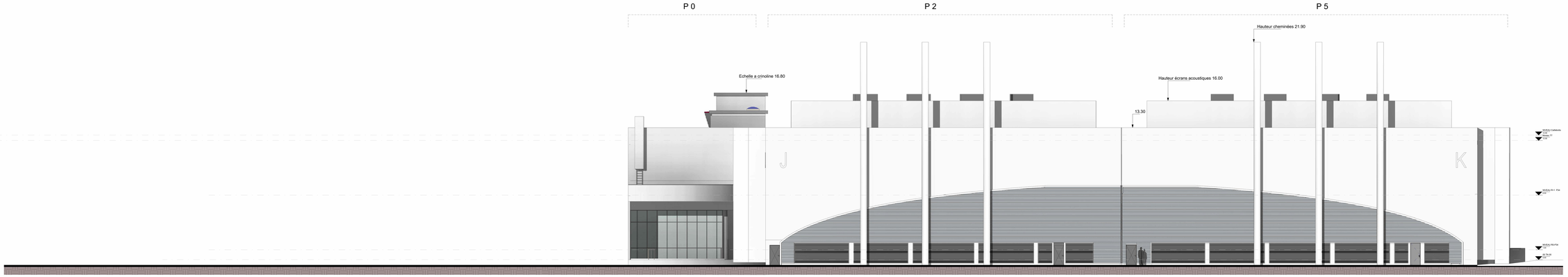
| Ind. | Date | Sommaire des modifications | Dessinateur | Vérificateur | Approbateur |
|---|---|---|---|---|---|
| A | 15/06/23 | REVISION INITIALE | ISMM | CAPINGELEC | SMM |
| B | 31/10/23 | INDICE B | ISMM | CAPINGELEC | SMM |
| C | 31/12/23 | INDICE C | ISMM | CAPINGELEC | SMM |
| D | 31/10/25 | INDICE D | ISMM | CAPINGELEC | SMM |

EOH 1/100 Format : A0
Folio : 4/6

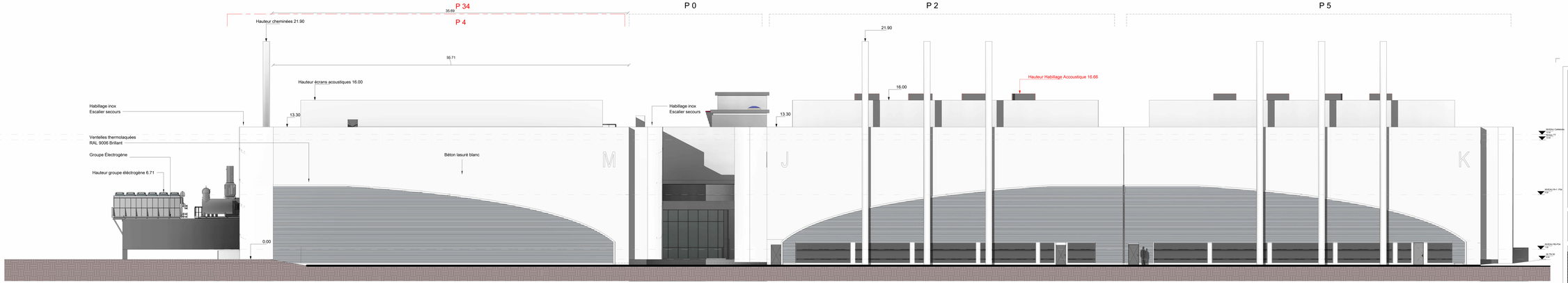
TH3 SITE | PC5 | P34 BÂTIMENT | PC PHASE | 00 N° LOT | PC5 NUMERO | ARC MACRO LOT | 2AM EMETTEUR | FAC TYPE | TN NIVEAU | D INDICE

Référence Archi : 2241

Référence Chrono : T-TD25006D




FACADE EXITANTE




FACADE PROJET


CAP INGELEC
INGENIERIE & REALISATION

**CAP TS - Paris**

8, rue Simone IFF
75012 PARIS

Telephone : 01.80.05.12.00
Telecopie : 01.80.05.12.29

E-mail: capingelec75@capingelec.com
Internet : www.capingelec.com

2AMH
ARCHITECTES

2AMH

Tel : 01.55.98.19.99
Email : admin@2amh.fr

4 Avenue Ehlaize Lorraine
94500 CHAMPIGNY-SUR-MARNE


TELEHOUSE

1 rue Pablo Picasso
78114 - Magny-les-Hameaux

# TH3 EXTENSION - DATA CENTER

T-TD25006

00
ARCHITECTURE

Titre du plan :

## FACADES SUD

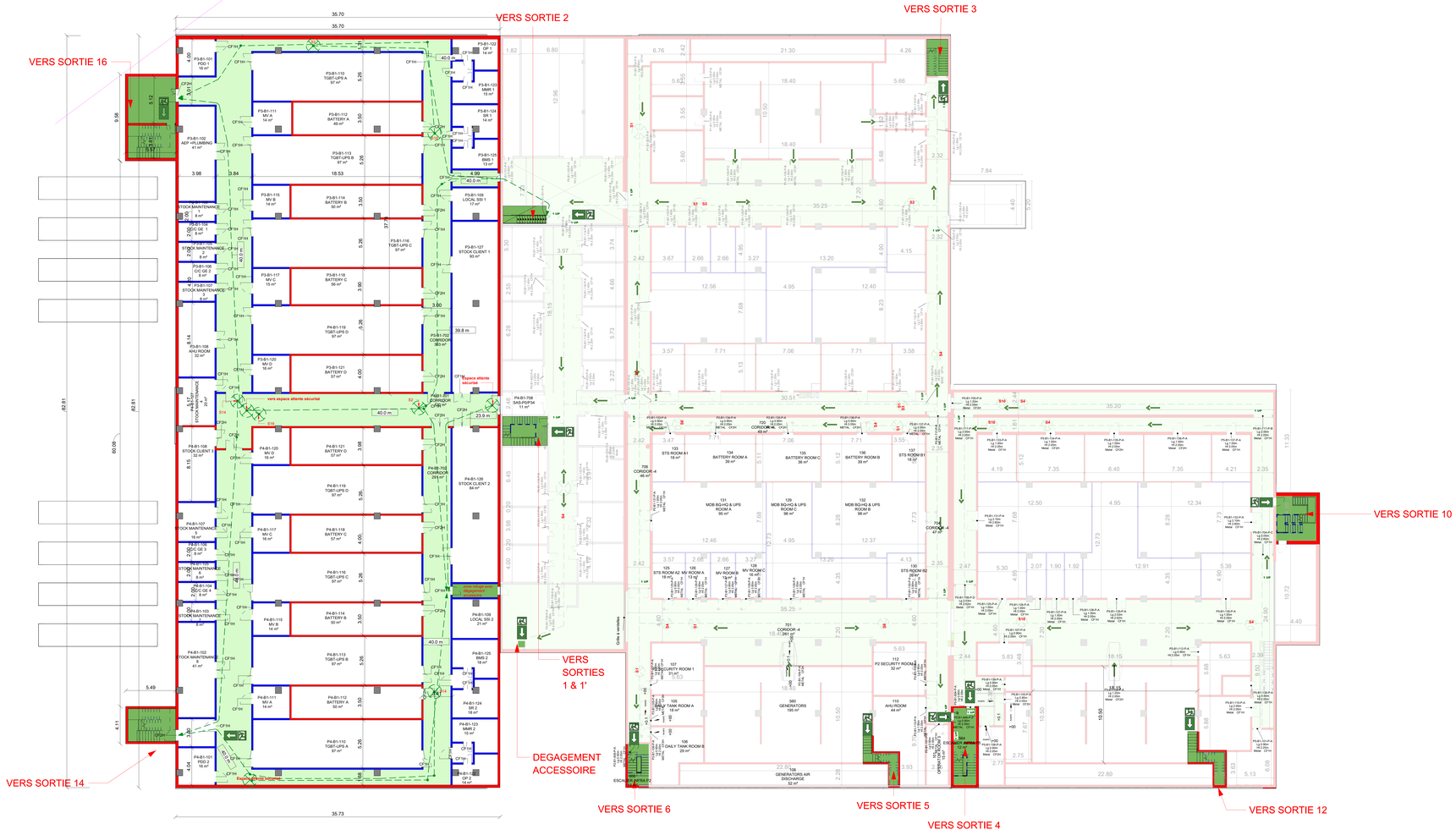
| Ind. | Date | Sommaire des modifications | Dessinateur | Vérificateur | Approbateur |
|---|---|---|---|---|---|
| A | 15/12/25 | ISSUE A | ABBE | CAPINGELEC | ABBE |
| B | 16/12/25 | ISSUE B | ABBE | CAPINGELEC | ABBE |
| C | 19/12/25 | ISSUE C | ABBE | CAPINGELEC | ABBE |

ECH : 1/100 | Format : A3
Folio : 1/6

| SITE | BÂTIMENT | PHASE | N° LOT | NUMERO | MACRO LOT | EMETTEUR | TYPE | NIVEAU | INDICE |
|---|---|---|---|---|---|---|---|---|---|
| TH3 | P34 | PC | 00 | PC5 | ARC | 2AM | FAC | TN | D |

PC5

Reference Archi : DAT — Reference Chorus : 7100099982




Légende

- Sorties
- DEGAGEMENT VERTICAL
- DEGAGEMENT HORIZONTAL
- MUR COUPE-FEU MIN 1H
- MUR COUPE-FEU MIN 2H
- PLATEFORME TECHNIQUE EN TOITURE TERRASSE
- POINT à 40m d'un dégagement de secours
- Trajet d'évacuation
- S1 Identification de l'escalier / sortie

N


CAP INGELEC
CAP 75 - Paris
171 bis, Rue de Charenton
75012 PARIS
Téléphone : 01.80.05.12.00
Télécopie : 01.80.05.12.29
E-mail: capingelec75@capingelec.com
Internet : www.capingelec.com

2AMH ARCHITECTES
2AMH
Tél : 01 55 96 19 99
Email : admin@2amh.fr
4 Avenue d'Alsace Lorraine
94500 CHAMPIGNY-SUR-MARNE


TELEHOUSE
1 rue Pablo Picasso
78114 - Magny-les-Hameaux

# TH3 EXTENSION - DATA CENTER

T-TD25006

00
ARCHITECTURE

Titre du plan :

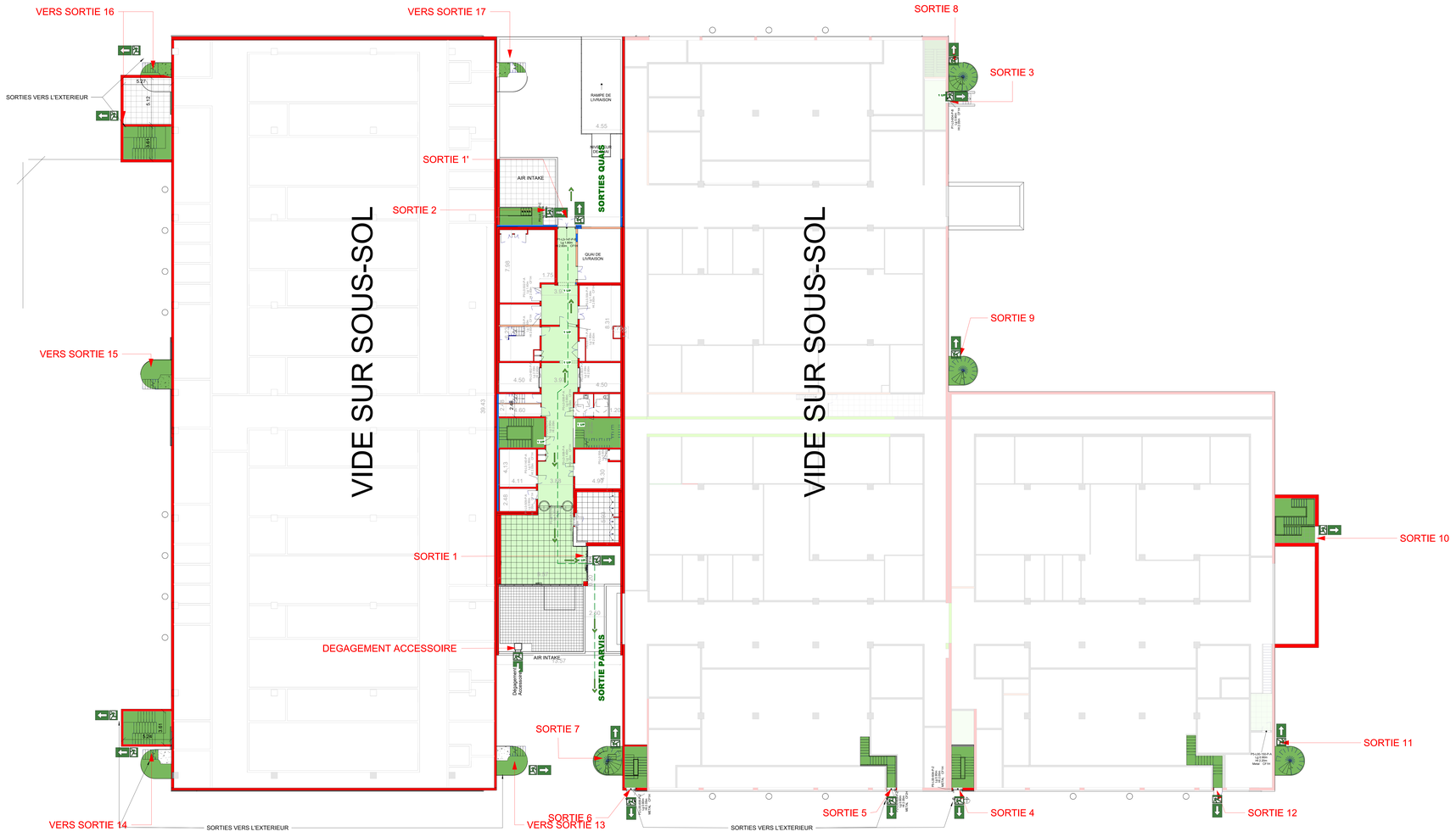
## Plans de sécurité du niveau P0.P5-B1

| Ind. | Date | Sommaire des modifications | Dessinateur | Vérificateur | Approbateur |
|---|---|---|---|---|---|
| A | 15/09/25 | EMISSION INITIALE | SMM | CAPINGELEC | SMM |
| B | 24/10/25 | INDICE B | SMM | CAPINGELEC | SMM |
| C | 31/10/25 | INDICE C | SMM | CAPINGELEC | SMM |
| D | 07/11/25 | INDICE D | SMM | CAPINGELEC | SMM |
| E | 19/11/25 | INDICE E | SMM | CAPINGELEC | SMM |
| F | 26/11/25 | INDICE F | SMM | CAPINGELEC | SMM |
| G | 28/11/25 | INDICE Degagement accessoire | SMM | CAPINGELEC | SMM |

ECH 1/150 Format : A0
Folio : 1

| TH3 | P34 | AVP | ARC | 00 | 2AM | PLN | B1 | P34-S1 | H |
|---|---|---|---|---|---|---|---|---|---|
| SITE | BÂTIMENT | PHASE | MACRO LOT | N° LOT | EMETTEUR | TYPE | NIVEAU | NUMERO | INDICE |

Référence Chorus : T-TD25006




Légende

- Sorties
- DEGAGEMENT VERTICAL
- DEGAGEMENT HORIZONTAL
- MUR COUPE-FEU MIN 1H
- MUR COUPE-FEU MIN 2H
- PLATEFORME TECHNIQUE EN TOITURE TERRASSE
- POINT à 40m d'un dégagement de secours
- Trajet d'évacuation
- S1 Identification de l'escalier / sortie

N


CAP INGELEC
CAP 75 - Paris
171 bis, Rue de Charenton
75012 PARIS
Téléphone : 01.80.05.12.00
Télécopie : 01.80.05.12.29
E-mail: capingelec75@capingelec.com
Internet : www.capingelec.com

2AMH ARCHITECTES
2AMH
Tél : 01 55 96 19 99
Email : admin@2amh.fr
4 Avenue d'Alsace Lorraine
94500 CHAMPIGNY-SUR-MARNE


TELEHOUSE
1 rue Pablo Picasso
78114 - Magny-les-Hameaux

TH3 EXTENSION - DATA CENTER

T-TD25006

00
ARCHITECTURE

Titre du plan :

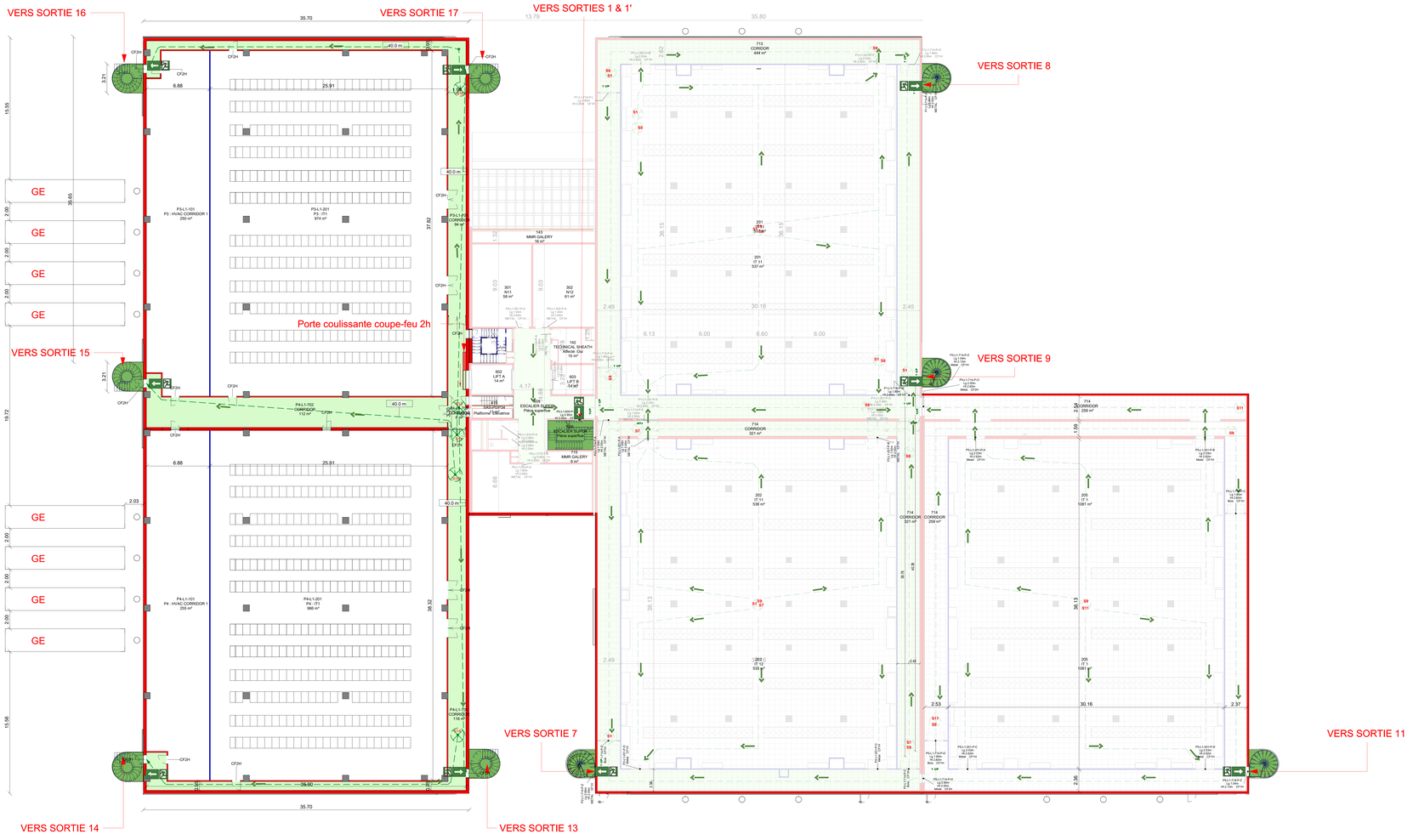
Plans de sécurité du niveau P0.P5-L0

| Ind. | Date | Sommaire des modifications | Dessinateur | Vérificateur | Approbateur |
|---|---|---|---|---|---|
| A | 15/09/25 | EDITION INITIALE | SMM | CAPINGELEC | SMM |
| B | 24/10/25 | INDICE B | SMM | CAPINGELEC | SMM |
| C | 31/10/25 | INDICE C | SMM | CAPINGELEC | SMM |

ECH 1/150 Format : A0
Folio : 1

| TH3 SITE | P34 BÂTIMENT | AVP PHASE | ARC MACRO LOT | 00 N° LOT | 2AM EMETTEUR | PLN TYPE | L0 NIVEAU | P34-S2 NUMERO | D INDICE |
|---|---|---|---|---|---|---|---|---|---|

Référence Chorus : T-TD25006D





CAP INGELEC
CAP 75 - Paris
171 bis, Rue de Charenton
75012 PARIS
Téléphone : 01.80.05.12.00
Télécopie : 01.80.05.12.29
E-mail: capingelec75@capingelec.com
Internet : www.capingelec.com

2AMH ARCHITECTES
2AMH
Tél : 01 55 96 19 99
Email : admin@2amh.fr
4 Avenue d'Alsace Lorraine
94500 CHAMPIGNY-SUR-MARNE


TELEHOUSE
1 rue Pablo Picasso
78114 - Magny-les-Hameaux

# TH3 EXTENSION - DATA CENTER

T-TD25006

00
ARCHITECTURE

Titre du plan :

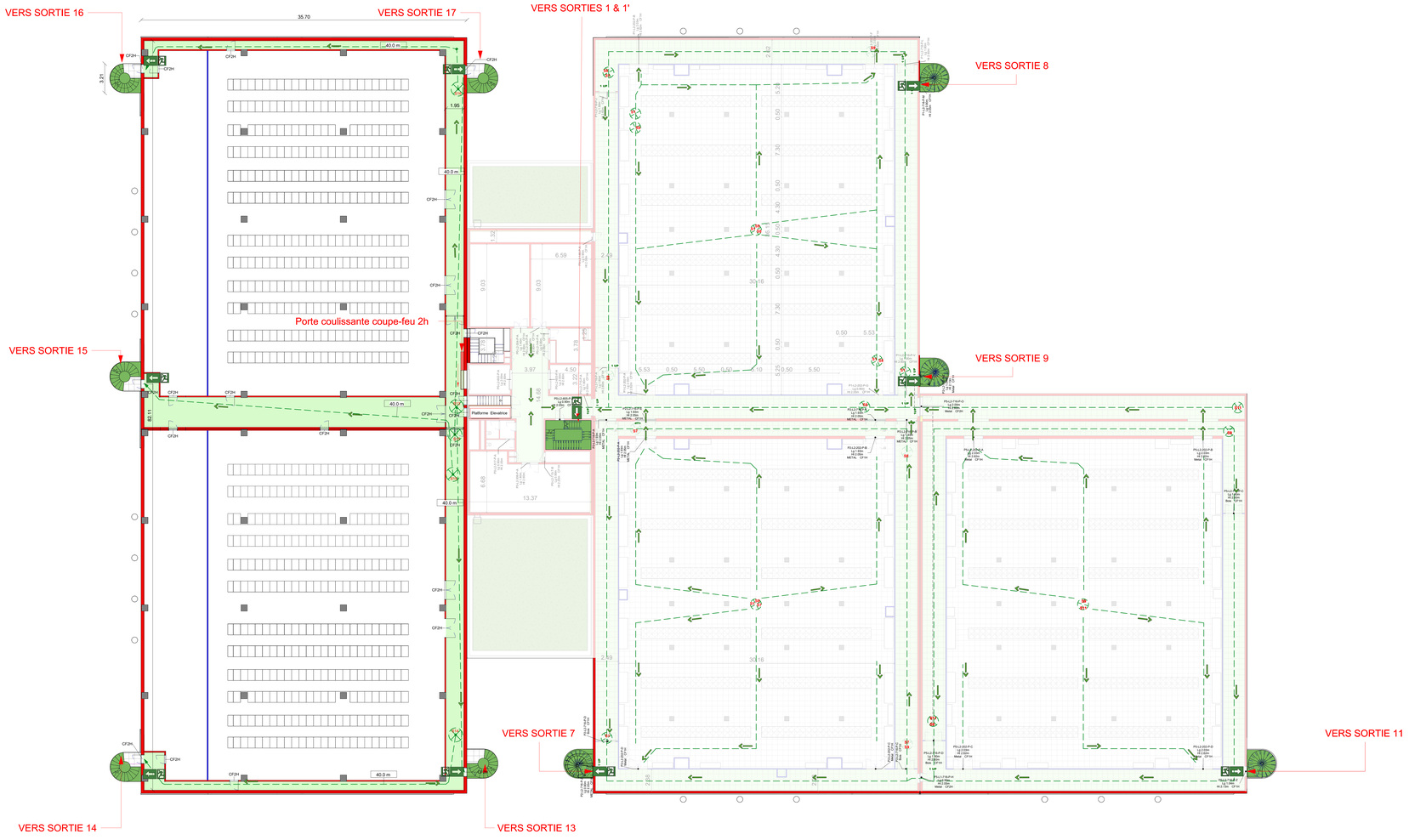
## Plans de sécurité du niveau P0.P5-L1

| Ind. | Date | Sommaire des modifications | Dessinateur | Vérificateur | Approbateur |
|---|---|---|---|---|---|
| A | 05/06/25 | EMISSION INITIALE | SMM | CAPINGELEC | SMM |
| B | 26/06/25 | MODIF 1 | SMM | CAPINGELEC | SMM |
| C | 01/10/25 | MODIF 2 | SMM | CAPINGELEC | SMM |
| D | 21/10/25 | MODIF 3 | SMM | CAPINGELEC | SMM |

EDH 1/150 Format : A0
Folio : 1

| TH3 | P34 | AVP | ARC | 00 | 2AM | PLN | L1 | P34-S3 | D |
|---|---|---|---|---|---|---|---|---|---|
| SITE | BÂTIMENT | PHASE | MACRO LOT | N° LOT | EMETTEUR | TYPE | NIVEAU | NUMERO | INDICE |

Référence Chorus : T-TD25006D




## Légende

- Sorties
- DEGAGEMENT VERTICAL
- DEGAGEMENT HORIZONTAL
- MUR COUPE-FEU MIN 1H
- MUR COUPE-FEU MIN 2H
- PLATEFORME TECHNIQUE EN TOITURE TERRASSE
- POINT à 40m d'un dégagement de secours
- Trajet d'évacuation
- S1 Identification de l'escalier / sortie

N


CAP INGELEC
CAP 75 - Paris
171 bis, Rue de Charenton
75012 PARIS
Téléphone : 01.80.05.12.00
Télécopie : 01.80.05.12.29
E-mail: capingelec75@capingelec.com
Internet : www.capingelec.com

2AMH ARCHITECTES
2AMH
Tél : 01 55 96 19 99
Email : admin@2amh.fr
4 Avenue d'Alsace Lorraine
94500 CHAMPIGNY-SUR-MARNE


TELEHOUSE
1 rue Pablo Picasso
78114 - Magny-les-Hameaux

# TH3 EXTENSION - DATA CENTER

T-TD25006

00
ARCHITECTURE

*Titre du plan :*

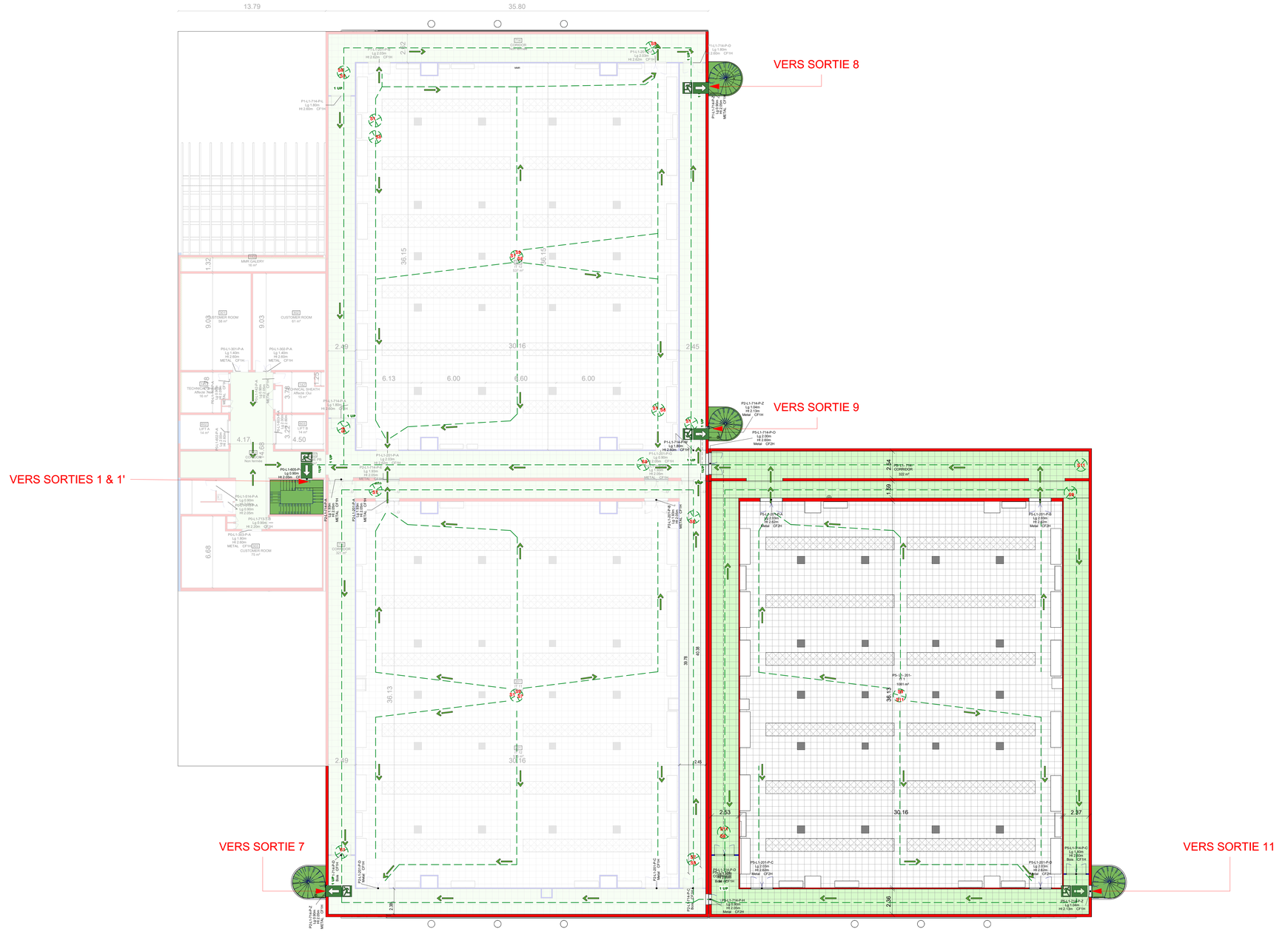
## Plans de sécurité du niveau P0.P5-L2

| Ind. | Date | Sommaire des modifications | Dessinateur | Vérificateur | Approbateur |
|---|---|---|---|---|---|
| A | 15/09/25 | EMISSION INITIALE | SMM | CAPINGELEC | SMM |
| B | 24/10/25 | INDICE B | SMM | CAPINGELEC | SMM |
| C | 31/10/25 | INDICE C | SMM | CAPINGELEC | SMM |

ECH 1/150 Format : A0
Folio : 1

| TH3 | P34 | AVP | ARC | 00 | 2AM | PLN | L2 | P34-S4 | D |
|---|---|---|---|---|---|---|---|---|---|
| SITE | BÂTIMENT | PHASE | MACRO LOT | N° LOT | EMETTEUR | TYPE | NIVEAU | NUMERO | INDICE |

Référence Chorus : T-TD25006D




## Légende

- Sorties
- DEGAGEMENT VERTICAL
- DEGAGEMENT HORIZONTAL
- MUR COUPE-FEU MIN 1H
- MUR COUPE-FEU MIN 2H
- PLATEFORME TECHNIQUE EN TOITURE TERRASSE
- POINT à 40m d'un dégagement de secours
- Trajet d'evacuation
- S1 Identification de l'escalier / sortie

N


MAITRE D'OEUVRE

CAP INGELEC
INGENIERIE & REALISATION

171 bis, Rue de Charenton
75012 PARIS
Tél : 01.80.05.12.00 - Fax : 01.80.05.12.29
e-mail: capingelec75@capingelec.com
Internet : www.capingelec.com

ARCHITECTE

2AMI ARCHITECTES

4 Avenue d'Alsace Lorraine
94500 CHAMPIGNY-SUR-MARNE
Tél : 01 55 96 19 99
Email : MV@2amh-associes.fr

BUREAU DE CONTROLE

SOCOTEC

SOCOTEC Agence de la Défense
Tour Pacific - 13 cours Valmy
92977 PARIS LA DEFENSE

MAITRE D'OUVRAGE

TELEHOUSE

1 rue Pablo Picasso
78114 - Magny-les-Hameaux


# TH3 EXTENSION - DATA CENTER

T-TD24004

Lot 00
ARCHITECTURE

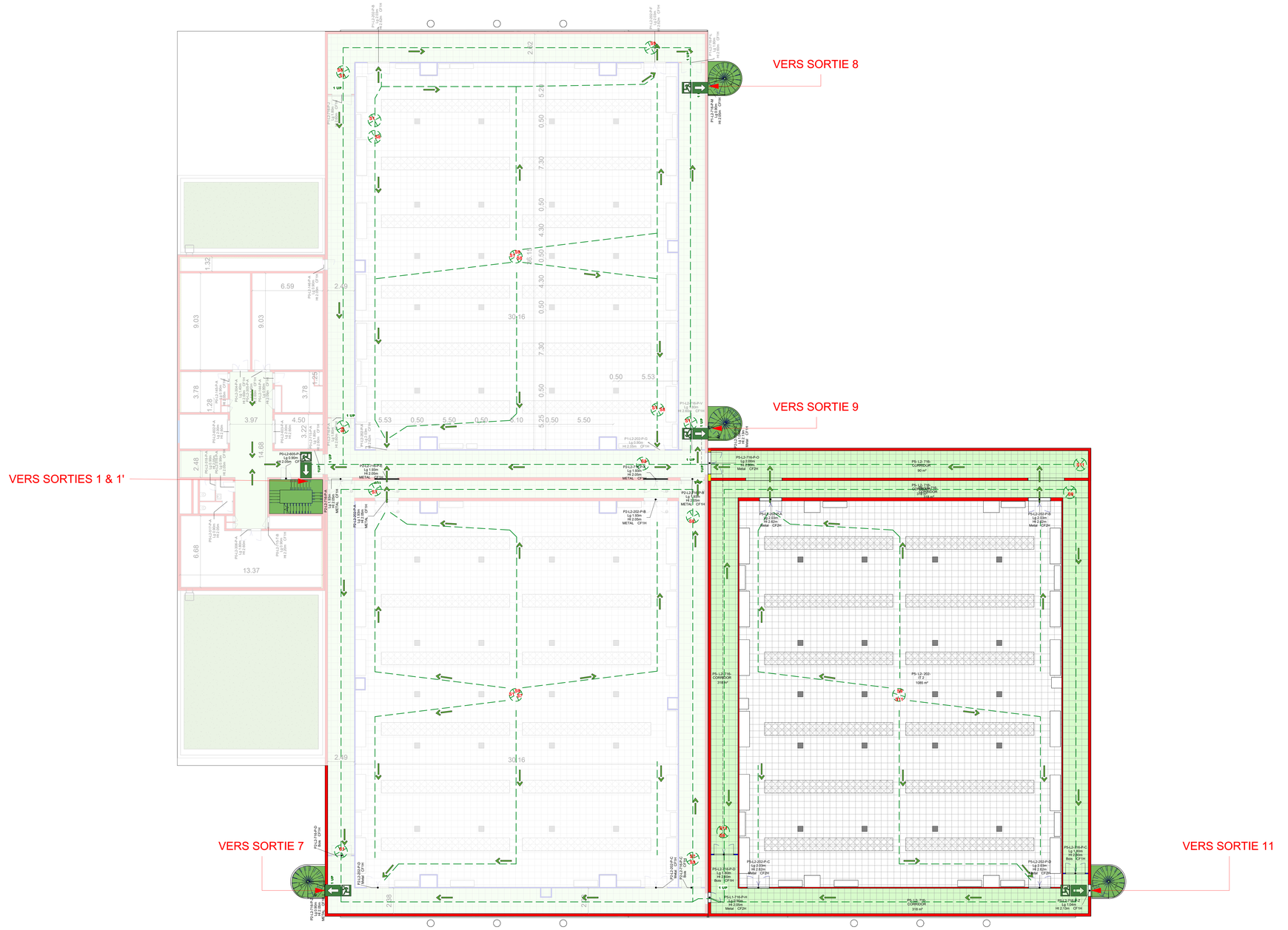
*Titre du plan :*

## Plans de sécurité du niveau P0.P5-L1

| Ind. | Date | Sommaire des modifications | Dessinateur | Vérificateur | Approbateur |
|---|---|---|---|---|---|
| A | 04/09/2025 | EXE | SABH | CATROUELLE | SABH |

ECHELLE 1/150 | FORMAT A0 | NOMBRE DE FOLIO 1

| SITE | BÂTIMENT | PHASE | N° LOT | NUMERO | MACRO LOT | EMETTEUR | TYPE | NIVEAU | INDICE |
|---|---|---|---|---|---|---|---|---|---|
| TH3 | P5 | EXE | 00 | 03014 | ARC | 2AM | PLN | L1 | . A |




## Légende

- Sorties
- DEGAGEMENT VERTICAL
- DEGAGEMENT HORIZONTAL
- MUR COUPE-FEU MIN 1H
- MUR COUPE-FEU MIN 2H
- PLATEFORME TECHNIQUE EN TOITURE TERRASSE
- POINT à 40m d'un dégagement de secours
- Trajet d'evacuation
- S1 Identification de l'escalier / sortie

N


MAITRE D'OEUVRE

CAP INGELEC
INGENIERIE & REALISATION

171 bis, Rue de Charenton
75012 PARIS
Tél : 01.80.05.12.00 - Fax : 01.80.05.12.29
e-mail: capingelec75@capingelec.com
Internet : www.capingelec.com

ARCHITECTE

2AMH ARCHITECTES

4 Avenue d'Alsace Lorraine
94500 CHAMPIGNY-SUR-MARNE
Tél : 01 55 96 19 99
Email : MV@2amh-associes.fr

BUREAU DE CONTROLE

SOCOTEC

SOCOTEC Agence de la Défense
Tour Pacific - 13 cours Valmy
92977 PARIS LA DEFENSE

MAITRE D'OUVRAGE

TELEHOUSE

1 rue Pablo Picasso
78114 - Magny-les-Hameaux


# TH3 EXTENSION - DATA CENTER

T-TD24004

Lot 00
ARCHITECTURE

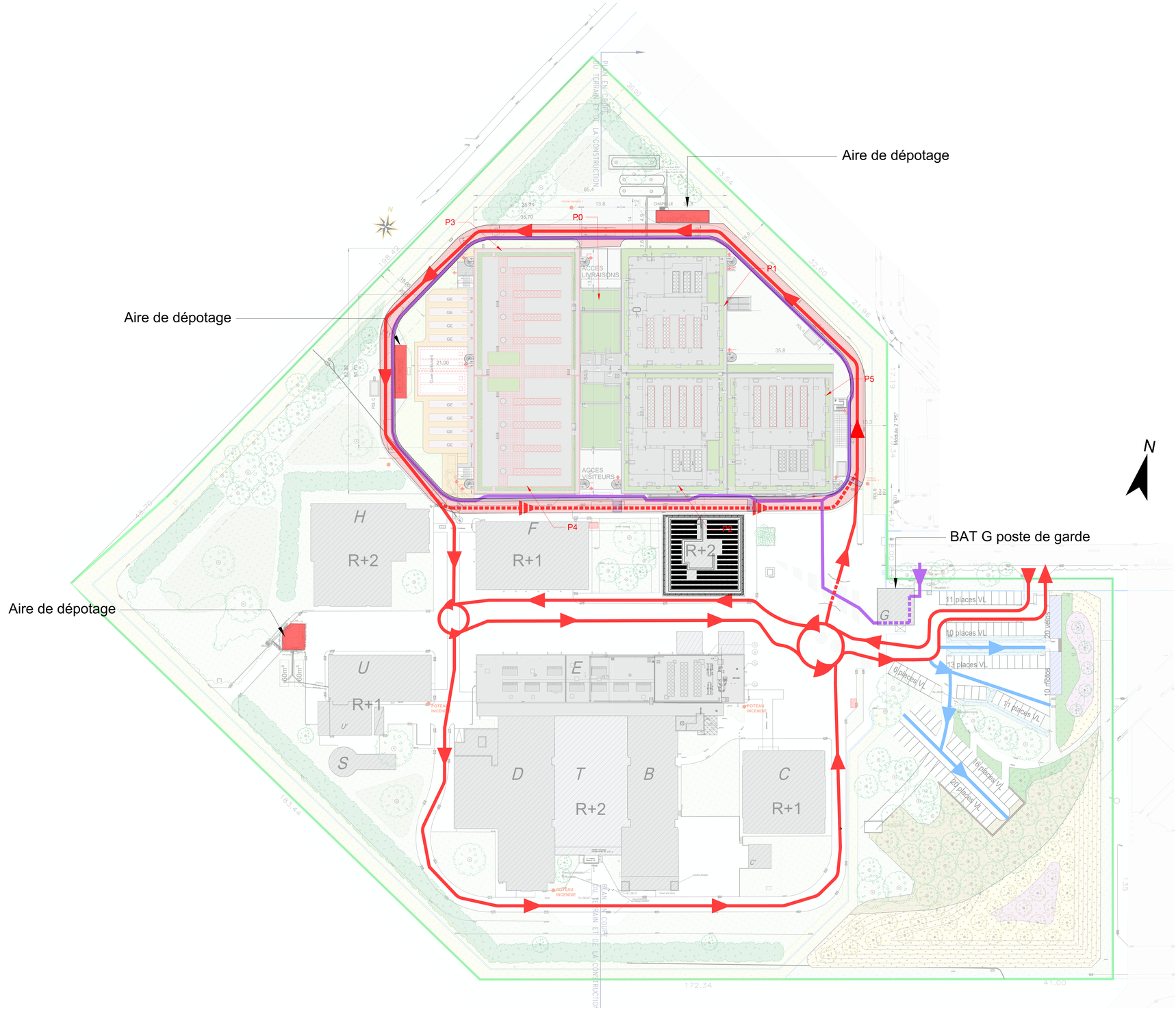
*Titre du plan :*

## Plans de sécurité du niveau P0.P5-L2

| Ind. | Date | Sommaire des modifications | Dessinateur | Vérificateur | Approbateur |
|---|---|---|---|---|---|
| A | 04/09/2025 | EXE | JAMY | CAPINGELEC | JAMY |

ECHELLE 1/100 | FORMAT A0 | NOMBRE DE FOLIO 1

| SITE | BÂTIMENT | PHASE | N° LOT | NUMERO | MACRO LOT | EMETTEUR | TYPE | NIVEAU | INDICE |
|---|---|---|---|---|---|---|---|---|---|
| TH3 | P5 | EXE | 00 | 03015 | ARC | 2AM | PLN | L2 | . A |




## PLAN DE MASSE

RECAPITULATIF SURFACES:

| | |
|---|---|
| SURFACE TERRAIN: | 65 969 m² |
| EMPRISE BÂTIE: | 19 454m² |
| ESPACE VERT: | 28 243m² |
| EMPRISE VOIRIE: | 18 272m² |
| STATIONNEMENT VL | 87 unités |
| STATIONNEMENT Motos | 10 unités |
| STATIONNEMENT velos | 20 unités |

VOIE POMPIER P0-P34

VOIE VEHICULES LEGERS

VOIE VEHICULES LOURDS & LEGERS

VOIE PIETONS

PARKING VL

PARKING 2 ROUES


CAP INGELEC
CAP 75 - Paris
8 rue Simone Iff
75012 PARIS
Téléphone : 01.80.05.12.00
E-mail: capingelec75@capingelec.com
Internet : www.capingelec.com

2AMH ARCHITECTES
2AMH
Tél : 01 55 96 19 99
Email : admin@2amh.fr
4 Avenue d' Alsace Lorraine
94500
CHAMPIGNY-SUR-MARNE


TELEHOUSE
1 rue Pablo Picasso
78114 - Magny-les-Hameaux

TH3 EXTENSION - DATA CENTER

T-TD25006

00
ARCHITECTURE

*Titre du plan :*

PLAN DE MASSES CIRCULATIONS P0-P5

| Ind. | Date | Sommaire des modifications | Dessinateur | Vérificateur | Approbateur |
|---|---|---|---|---|---|
| A | 25/09/2025 | PC INDICE A | 2AMH x | CAPINGELEC x | 2AMH x |
| B | 03/10/2025 | PC INDICE B | 2AMH x | CAPINGELEC x | 2AMH x |
| C | 10/10/2025 | PC INDICE C | 2AMH x | CAPINGELEC x | 2AMH x |
| D | 31/10/2025 | PC INDICE D | 2AMH x | CAPINGELEC x | 2AMH x |
| F | 05/12/2025 | PC INDICE F | 2AMH x | CAPINGELEC x | 2AMH x |

ECH 1/500 | Format A0 | Folio 1

| TH3 SITE | P34 BÂTIMENT | PC PHASE | 00 N° LOT | ICPE 03 NUMERO | ARC MACRO LOT | 2AM EMETTEUR | PLN TYPE | TT NIVEAU | F INDICE |
|---|---|---|---|---|---|---|---|---|---|

*Référence Chrono : T-TD2200415- D*