DEKRA Industrial SAS – Audit et Conseil Nord Est
ZAE Cap Nord – 13 rue docteur Quignard, 21000 Dijon
Responsable du dossier : Matthieu Mercier
E-mail : matthieu.mercier@dekra.com

Vosges Promo Bois
Scierie – Broyage

Ce dossier est réalisé avec la collaboration de la société

DEKRA Industrial



www.dekra-industrial.fr

DEMANDE D'AUTORISATION ENVIRONNEMENTALE

Version 1

PIÈCE JOINTE 1

PLANS DE SITUATION

Tableau de suivi des modifications				
Date	***Version***	***Rédacteur***	***Vérificateur***	***Modifications apportées***
Juin-2026	1	Matthieu MERCIER	Guy Delaite	-

1) Plans de situation

Le plan à l'échelle 1/25000 et présenté en figure 1. Le plan des abords est présenté en figure 2

Les communes concernées par le périmètre de 2 km sont les suivantes :

- Domfaing (88) ;
- Vervezelle (88) ;
- Brouvelieures (88) ;
- Belmont-sur-Buttant (88) ;
- Bois-de-Champ (88) ;
- Mortagne (88) ;
- Grandvillers (88) ;
- Bruyères (88) ;
- Fremifontaine (88).

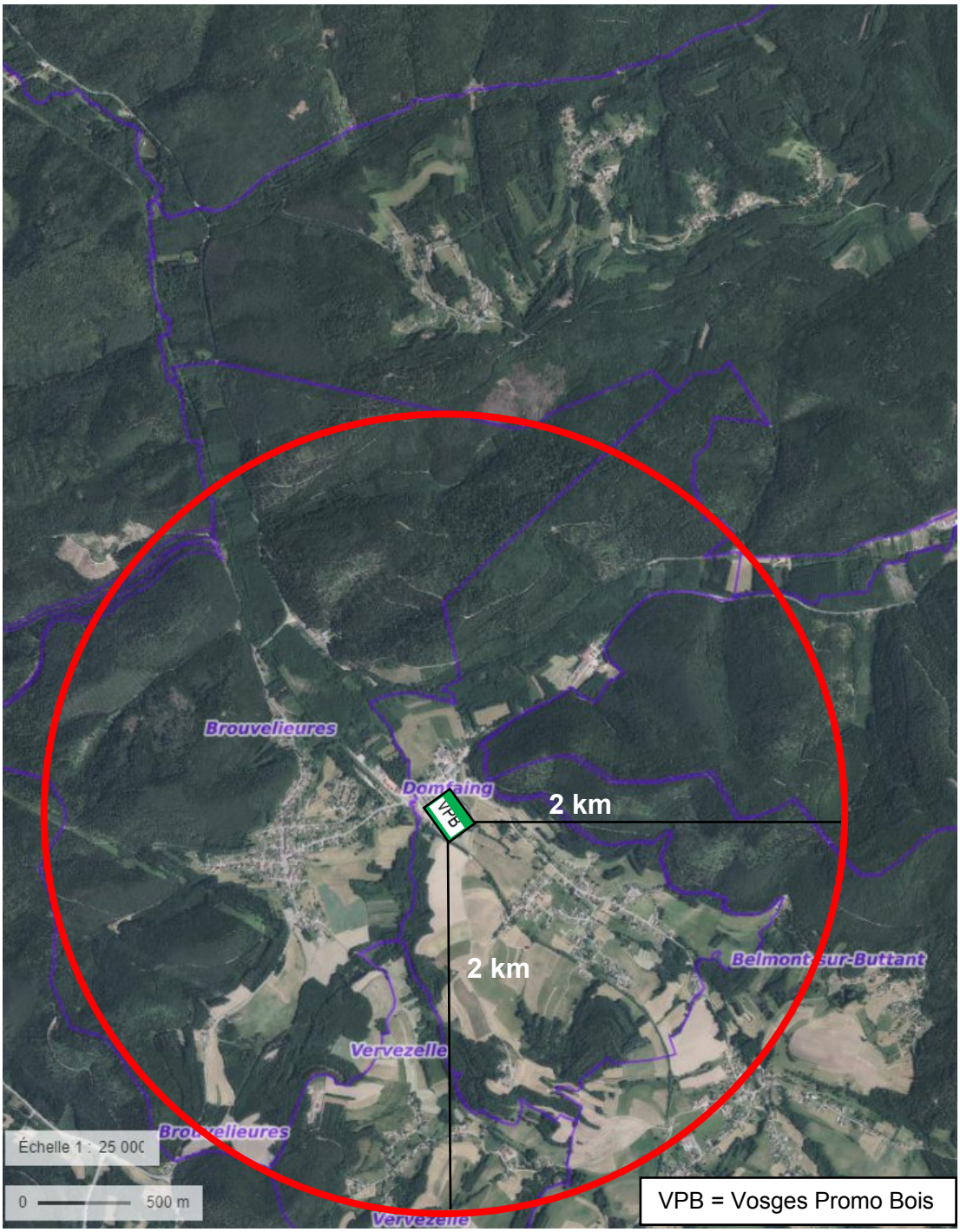

Figure 1 : Plan de situation : échelle 1/25000

Plan des abords – échelle 1/2500

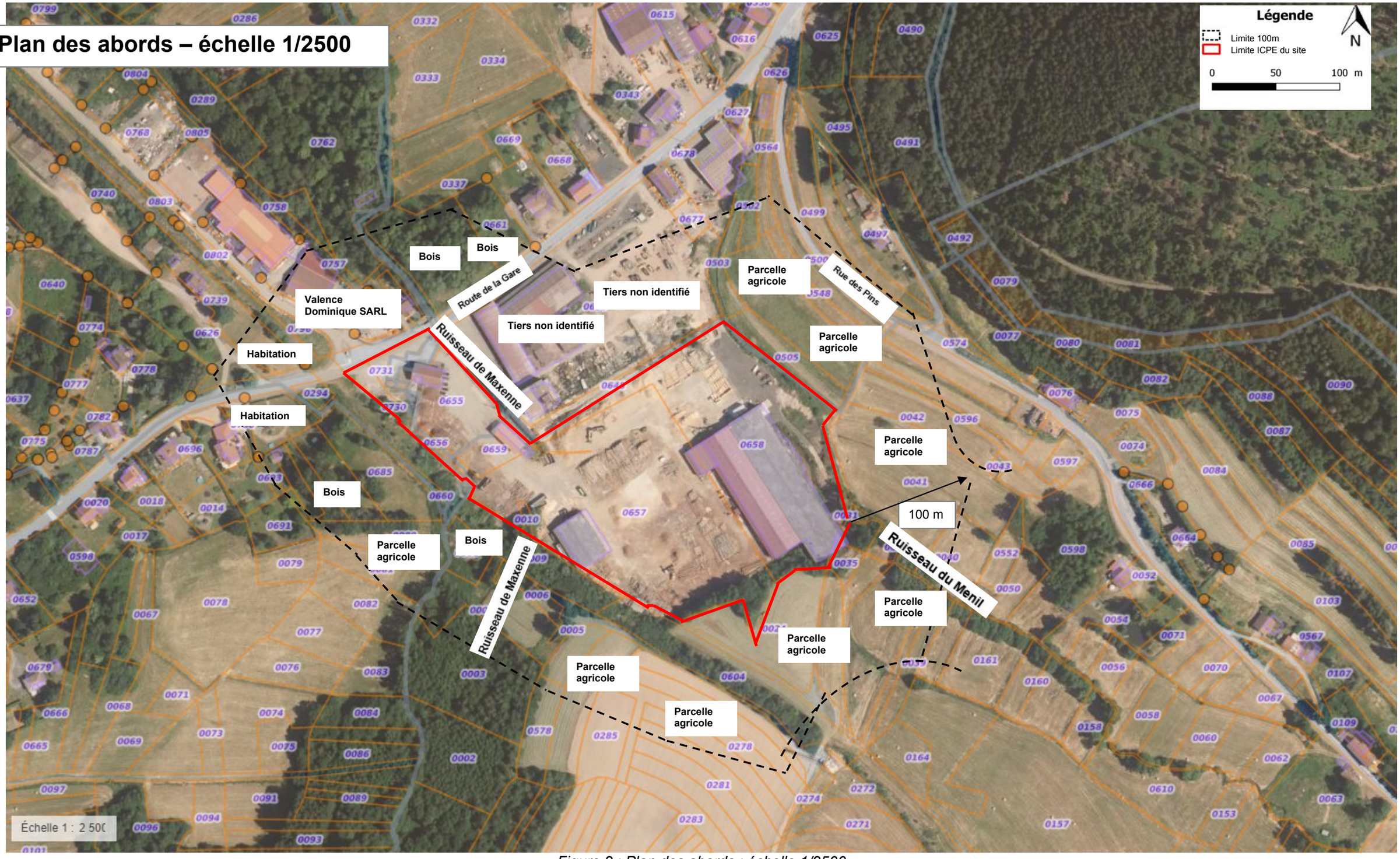

Figure 2 : Plan des abords : échelle 1/2500