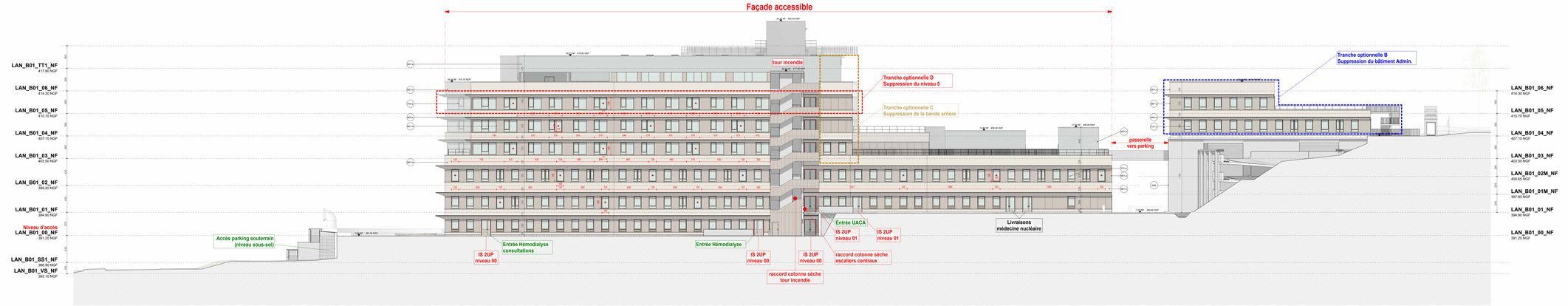

30002-A - Façade Est

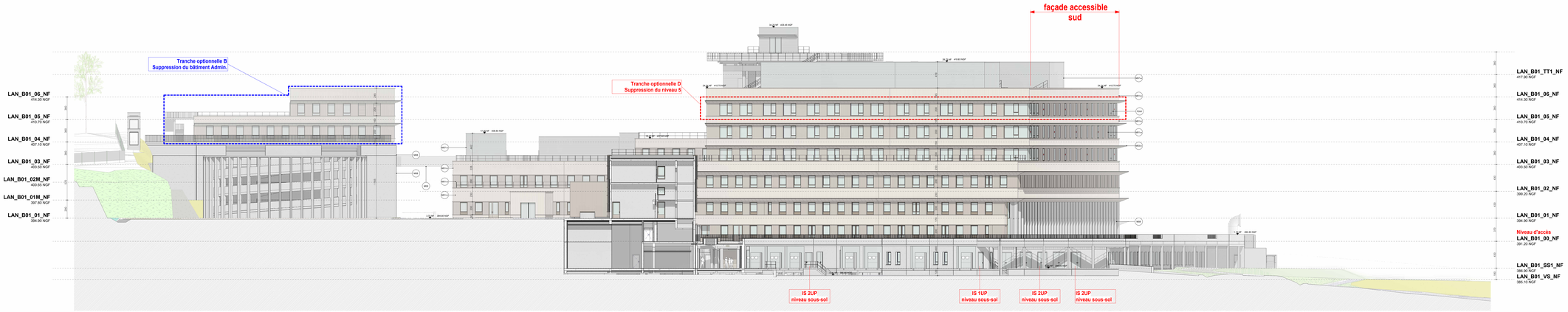

30002-B - Façade Ouest

1 : 200 0 2 4 6 8 10m

LEGENDE

BÉTON		CIMENTS		PORTES	
B 0.0	Nettoyage architecture 1. Nettoyage général 2. Nettoyage spécial	F 0.0	Cimentite ordinaire normal Mortier prêt à l'emploi 1. Ciment gris 2. Sable calcaire conforme aux critères de sécurité 3. Eau potable conforme aux critères de sécurité	PM	Porte double battant + bloc hélice Menuiserie PVC blanc Vitrage sécurité
B 0.0	Plan de façade Nettoyage architecture cours	F 0.0	Cimentite ordinaire normal village ancien Mortier prêt à l'emploi 1. Chaux hydraulique naturelle 2. Sable calcaire conforme aux critères de sécurité 3. Eau potable conforme aux critères de sécurité	PM	SAS ENTRÉE + bloc hélice Menuiserie PVC blanc Vitrage sécurité
B 0.0	Cimentite Mortier prêt à l'emploi cours 1. Ciment gris 2. Sable calcaire 3. Eau potable	F 0.0	Cimentite ordinaire normal Mortier prêt à l'emploi 1. Chaux hydraulique naturelle 2. Sable calcaire conforme aux critères de sécurité 3. Eau potable conforme aux critères de sécurité	PM	Porte coulissante Menuiserie PVC blanc Vitrage sécurité
B 0.0	Bouche d'air 1. Nettoyage général 2. Nettoyage spécial	F 0.0	Cimentite ordinaire village ancien Mortier prêt à l'emploi 1. Chaux hydraulique naturelle 2. Sable calcaire 3. Eau potable	PM	Porte double battant Menuiserie PVC blanc Vitrage sécurité
B 0.0	Cimentite Mortier prêt à l'emploi cours 1. Ciment gris 2. Sable calcaire 3. Eau potable	F 0.0	Cimentite ordinaire normal Mortier prêt à l'emploi 1. Ciment gris 2. Sable calcaire conforme aux critères de sécurité 3. Eau potable conforme aux critères de sécurité	PM	Porte simple cours Menuiserie PVC blanc Vitrage sécurité
B 0.0	Diffuseur de fissures 1. Nettoyage général	F 0.0	Cimentite ordinaire normal Mortier prêt à l'emploi 1. Chaux hydraulique naturelle 2. Sable calcaire 3. Eau potable	PM	Porte coulissante 1. Menuiserie PVC blanc 2. Vitrage sécurité 3. Système de fermeture cours 4. Système de fermeture pour cour
B 0.0	Fissuration architecture 1. Nettoyage général 2. Nettoyage spécial	F 0.0	Cimentite ordinaire village ancien Mortier prêt à l'emploi 1. Chaux hydraulique naturelle 2. Sable calcaire 3. Eau potable	PM	Porte simple cours 1. Menuiserie PVC blanc 2. Vitrage sécurité 3. Système de fermeture cours
B 0.0	Cimentite Mortier prêt à l'emploi Chaux 1. Chaux hydraulique naturelle 2. Sable calcaire 3. Eau potable	F 0.0	Cimentite ordinaire normal Mortier prêt à l'emploi 1. Ciment gris 2. Sable calcaire conforme aux critères de sécurité 3. Eau potable conforme aux critères de sécurité	PM	Porte simple cours 1. Menuiserie PVC blanc 2. Vitrage sécurité 3. Système de fermeture cours
B 0.0	Mortier Chaux 1. Nettoyage général	F 0.0	Cimentite ordinaire normal Mortier prêt à l'emploi 1. Ciment gris 2. Sable calcaire 3. Eau potable	PM	Porte coulissante 1. Menuiserie PVC blanc 2. Vitrage sécurité 3. Système de fermeture cours 4. Système de fermeture pour cour
B 0.0	Mur cours Nettoyage architecture architecture 1. Nettoyage général 2. Nettoyage spécial	F 0.0	Cimentite ordinaire village ancien Mortier prêt à l'emploi 1. Chaux hydraulique naturelle 2. Sable calcaire 3. Eau potable	PM	Porte double battant Menuiserie PVC blanc Vitrage sécurité
B 0.0	Mur cours Nettoyage architecture 1. Nettoyage général 2. Nettoyage spécial	F 0.0	Cimentite ordinaire normal Mortier prêt à l'emploi 1. Ciment gris 2. Sable calcaire conforme aux critères de sécurité 3. Eau potable conforme aux critères de sécurité 4. Hydrofuge : additif ajouté pour résistance à l'eau	PM	Porte d'ouverture à vantaux Menuiserie PVC blanc Vitrage sécurité
B 0.0	Mur cours Nettoyage architecture 1. Nettoyage général 2. Nettoyage spécial	F 0.0	Cimentite ordinaire normal Mortier prêt à l'emploi 1. Ciment gris 2. Sable calcaire conforme aux critères de sécurité 3. Eau potable conforme aux critères de sécurité 4. Hydrofuge : additif ajouté pour résistance à l'eau	PM	Porte simple village Menuiserie PVC blanc Vitrage sécurité
B 0.0	Mur cours Nettoyage architecture 1. Nettoyage général 2. Nettoyage spécial	F 0.0	Cimentite ordinaire village ancien Mortier prêt à l'emploi 1. Chaux hydraulique naturelle 2. Sable calcaire 3. Eau potable	PM	Porte simple village Menuiserie PVC blanc Vitrage sécurité
B 0.0	Mur cours Nettoyage architecture 1. Nettoyage général 2. Nettoyage spécial	F 0.0	Cimentite ordinaire normal Mortier prêt à l'emploi 1. Ciment gris 2. Sable calcaire conforme aux critères de sécurité 3. Eau potable conforme aux critères de sécurité 4. Hydrofuge : additif ajouté pour résistance à l'eau	PM	Porte d'ouverture à vantaux