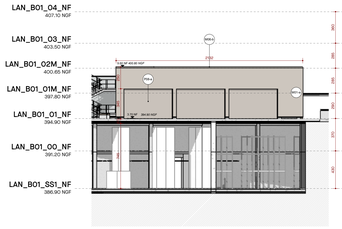

PC5e-1
Façade Nord SAS Ambulances

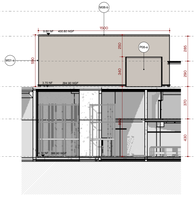

PC5e-2
Façade Ouest SAS Ambulances

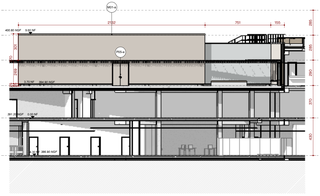

PC5e-3
Façade Sud SAS Ambulances

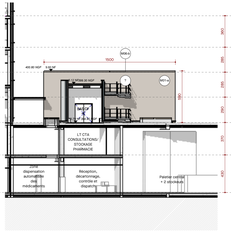

PC5e-4
Façade Est SAS Ambulances

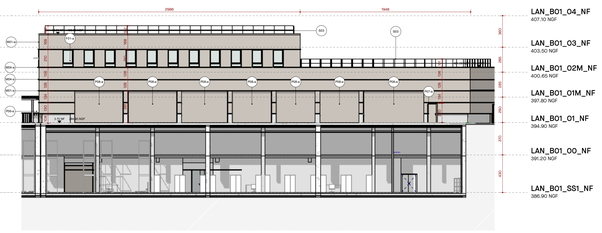

PC5e-5
Façade Nord SMUR

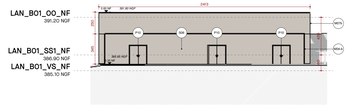

PC5e-9
Façade Ouest Nord Local Oxygène

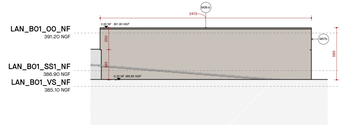

PC5e-10
Façade Sud Local Oxygène

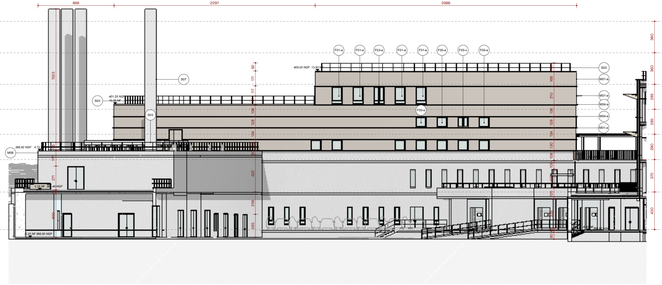

PC5e-6
Façade Sud Plateforme Energie / SMUR

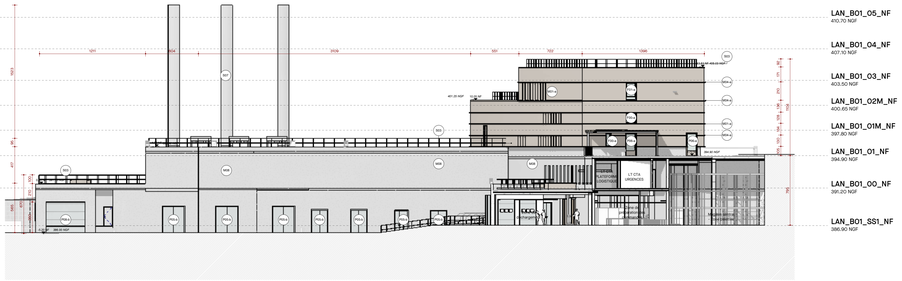

PC5e-7
Façade Est Plateforme Energie / SMUR

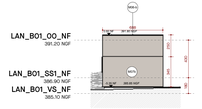

PC5e-11
Façade Est Local Oxygène

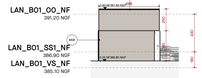

PC5e-12
Façade Ouest Local Oxygène

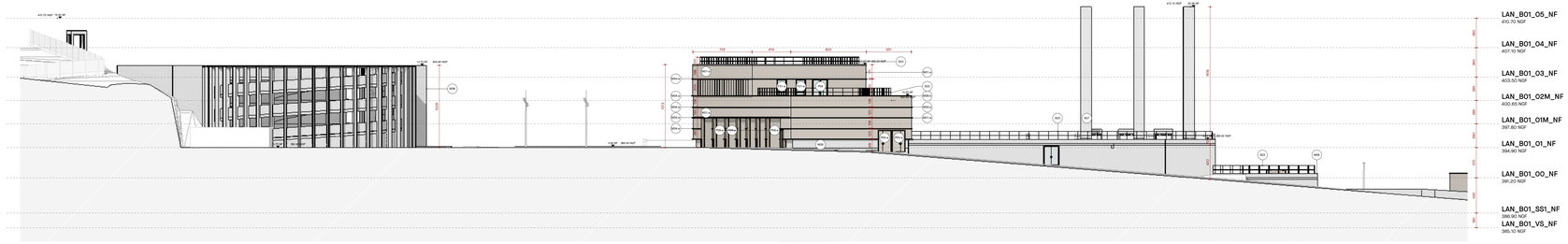

PC5e-8
Façades Ouest Plateforme Energie / SMUR et Parking Silo B02

TRANCHE OPTIONNELLE A — TRANCHE OPTIONNELLE B — TRANCHE OPTIONNELLE C — TRANCHE OPTIONNELLE D

1 / 200 — 0 2 4 6 8 10m

LÉGENDE

MUR		**MENUISERIE**		**PORTES**	
M-01	Vantage métallique 1. Bardage métallique 2. Ossature métallique 3. Panneau isolant	F-01	Fenêtre simple vantail 1. Ouvrant en aluminium 2. Vitrage 3. Ouvrant de ventilation à coulisse avec compas de sécurité 4. Volet roulant extérieur motorisé avec coffre de sécurité	PG1	Porte double vitrée / non vitrée 1. Ouvrant en aluminium 2. Vitrage vitré
M-02	Mur de façade 1. Bardage métallique 2. Ossature métallique 3. Panneau isolant	F-02	Fenêtre simple vantail oblique 1. Ouvrant en aluminium 2. Vitrage 3. Ouvrant de ventilation à coulisse avec compas de sécurité 4. Volet roulant extérieur motorisé avec coffre de sécurité	PG2	Sas d'entrée - non vitrée 1. Ouvrant en aluminium 2. Vitrage non vitré 3. Vitrage vitré
M-03	Composite 1. Bardage métallique 2. Ossature métallique 3. Panneau isolant 4. Métal brut 5. Vitrage non vitré	F-03	Fenêtre simple vantail 1. Ouvrant en aluminium 2. Vitrage 3. Ouvrant de ventilation à coulisse avec compas de sécurité 4. Volet roulant extérieur motorisé avec coffre de sécurité 5. Vitrage non vitré	PG3	Porte double vitrée 1. Ouvrant en aluminium 2. Vitrage vitré 3. Vitrage non vitré
M-04	Mur de façade 1. Bardage métallique 2. Ossature métallique 3. Panneau isolant 4. Métal brut 5. Vitrage non vitré	F-04	Fenêtre simple vantail oblique / vitrée fixe 1. Ouvrant en aluminium 2. Vitrage 3. Ouvrant de ventilation à coulisse avec compas de sécurité 4. Vitrage fixe	PG4	Porte double vitrée 1. Ouvrant en aluminium 2. Vitrage vitré 3. Vitrage non vitré
M-05	Clôture de l'enceinte 1. Métal brut	F-05	Fenêtre double vantail 1. Ouvrant en aluminium 2. Vitrage 3. Ouvrant de ventilation à coulisse avec compas de sécurité	PG5	Porte simple vitrée 1. Ouvrant en aluminium 2. Vitrage vitré 3. Vitrage non vitré
M-06	Couverture aluminium 1. Métal brut 2. Tôle pliée 3. Tôle pliée sur mur	F-06	Fenêtre simple vantail 1. Ouvrant en aluminium 2. Vitrage 3. Ouvrant de ventilation à coulisse avec compas de sécurité 4. Volet roulant extérieur motorisé avec coffre de sécurité	PG6	Porte simple vitrée 1. Ouvrant en aluminium 2. Vitrage vitré 3. Vitrage non vitré
M-07	Bardage métallique thermo 1. Métal brut 2. Tôle pliée	F-07	Fenêtre Management vitrage fixe / simple vantail 1. Métal brut 2. Ossature métallique 3. Vitrage 4. Ouvrant de ventilation à coulisse avec compas de sécurité 5. Volet roulant extérieur motorisé avec coffre de sécurité	PG7	Porte simple vitrée 1. Ouvrant en aluminium 2. Vitrage vitré 3. Vitrage non vitré
M-08	Métal brut 1. Métal brut			PG8	Porte sectionnelle 1. Métal brut 2. Tôle pliée
M-09	Acc vitrée 1. Ossature métallique 2. Vitrage	F-08	Fenêtre Fixe 1. Ossature métallique 2. Vitrage 3. Ouvrant de ventilation à coulisse avec compas de sécurité 4. Volet roulant extérieur motorisé avec coffre de sécurité	PG9	Porte 1/2 vitrée 1. Ouvrant en aluminium 2. Vitrage vitré
M-10	Mur bloc béton 1. Bloc béton	F-09	Fenêtre panoramique 1. Ossature métallique 2. Vitrage 3. Ouvrant de ventilation à coulisse avec compas de sécurité 4. Volet roulant extérieur motorisé avec coffre de sécurité	**ESCALIERS**	
M-11	Mur brise-soleil 1. Métal brut			PG10	Porte double grillagée 1. Métal brut
M-12	Mur métallique 1. Métal brut	F-10	Fenêtre panoramique 1. Métal brut 2. Ossature métallique 3. Vitrage 4. Ouvrant de ventilation à coulisse avec compas de sécurité	**CLOISONS**	
M-13	Fronton en métal perforé 1. Métal brut			S01	Cloison cross-laminated/ béton 1. Bois cross-laminated 2. Métal brut
M-14	Clôture bois 1. Métal brut	F-11	Fenêtre simple vantail 1. Métal brut 2. Ossature métallique 3. Vitrage 4. Ouvrant de ventilation à coulisse avec compas de sécurité	S02	Cloison cross-laminated/ béton 1. Bois cross-laminated 2. Métal brut 3. Tôle pliée sur gouttière
CRÉNEAUX				S03	Cloison cross-laminated 1. Bois cross-laminated 2. Métal brut
C-01	Bardage métal 1. Métal brut 2. Tôle pliée	F-12	Fenêtre fixe 1. Métal brut 2. Ossature métallique 3. Vitrage 4. Ouvrant de ventilation à coulisse avec compas de sécurité	S04	Cloison cross-laminated/ béton 1. Bois cross-laminated 2. Métal brut 3. Tôle pliée sur gouttière
C-02	Bardage métal 1. Métal brut 2. Tôle pliée	F-13	Fenêtre verticale 1. Métal brut 2. Tôle pliée	S05	Cloison cross-laminated 1. Bois cross-laminated 2. Métal brut
				S06	Cloison cross-laminated/ béton 1. Bois cross-laminated 2. Métal brut
				S07	Cloisonnette 1. Métal brut

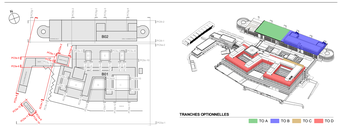

NOM DU PROJET	Centre Hospitalier de Tarbes-Lourdes
SITUATION	Commune de Lanne, France
OBJET DU PROJET	Reconstruction des Hôpitaux de Tarbes et de Lourdes
DOSSIER	Demande de Permis de Construire

MAÎTRE DE L'OUVRAGE — **Groupe Hospitalier Tarbes-Lourdes**
Adresse: Bd de Lattre de Tassigny, BP1330-65013 Tarbes cedex 9
Tél: +33 (0)5 62 46 40 00
Mail: hgtarbes@ch-tarbes.net

MAÎTRE DE L'OUVRAGE DÉLÉGUÉ — **A2MO**
Adresse: 2 rue du Commandant Courdeau - 33100 Bordeaux
Tél: +33 (0)5 56 00 00 70
Mail: bordeaux@a2mo.fr

ARCHITECTURE — **Archipelago Bruxelles S.A.**
Adresse: Bd du Souverain, 365 Bte 7, 1160 Bruxelles
Tél: +32 (0)2 261 57 60
Mail: brussels@archipelago.be

ARCHITECTURE — **TLR Architecture**
Adresse: 13 rue Roger Miraeau 33680 Bordeaux
Tél: +33 (0)5 57 80 94 70
Mail: contact@tlr-architecture.fr

ARCHITECTURE — **Cambonie Architectes**
Adresse: 23, Place de la Corps Franc Pommies- 64320 Bizanos
Tél: +33 (0)5 59 92 21 21
Mail: contact@cambonie-architectes.com

STABILITÉ — **OTeis**
Adresse: 20 Chemin de la Capère - Bâtiment B- 31100 Toulouse
Tél: +33 (0)5 34 61 31 21
Mail: toulouse@oteis.fr

ÉCONOMIE — **aec**
Adresse: 13 rue Roger Miraeau, 33800 Bordeaux
Tél: +33 (0)5 56 33 55 00
Mail: contact@aec-ingenierie.fr

TECHNIQUES SPÉCIALES — **OTeis**
Adresse: 20 Chemin de la Capère - Bâtiment B- 31100 Toulouse
Tél: +33 (0)5 34 61 31 21
Mail: toulouse@oteis.fr

PAYSAGE — **Land' Act.**
Adresse: 73 quai des Chartrons - 33300 Bordeaux
Tél: +33 (0)5 56 39 69 69
Mail: contact@land-act.fr

DÉVELOPPEMENT DURABLE — **Indigo**
Adresse: 5 rue Paulin Talabot, Immeuble Toronto, 31100 Toulouse
Tél: +33 (0)5 61 43 86 70
Mail: toulouse@indigo.com

BIM — **BIMaccess**
Adresse: Route Suisse SA,1163 Etoy
Tél: +33 (0)6 71 69 69 88
Mail: contact@bimaccess.net

LOGISTIQUE — **Leader Health**
Adresse: Route de Jeurre 5 Les Acacias, 1227 Genève,Suisse
Tél: +41 (0)22 342 00 00
Mail: thierry.martin@leaderhealth.ch

ACOUSTIQUE — **Emacoustic**
Adresse: 6 bis rue Claude Taffanel - 33800 Bordeaux
Tél: +33 (0)5 56 56 96 69
Mail: contact@emacoustic.fr

PROGRAMMATION — **Apsis Santé**
Adresse: Rue Erard 10, 75012 Paris
Tél: +33 (0)1 43 49 00 20
Mail: contact@apsis-sante.com

CUISINE — **Cuisinorme**
Adresse: 21 rue Chaney - 33110 Le Bouscat
Tél: +33 (0)5 56 02 21 64
Mail: contact@cuisinorme.com

SIGNALÉTIQUE — **ID-LAB**
Adresse: 13 rue Charles Aouatte, 33440 Ambarès-et-Lagrave
Tél: +33 (0)5 57 71 92 20
Mail: info.fr@id-lab.global

Plan des façades Plateforme énergie, SAS ambulances & Local oxygène

ÉCHELLE	1 : 200
DATE	20.02.26

PC5e