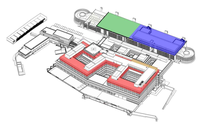

TRANCHES OPTIONNELLES

TO A | TO B | TO C | TO D

NOM DU PROJET	Centre Hospitalier de Tarbes-Lourdes
SITUATION	Commune de Lanne, France
OBJET DU PROJET	Reconstruction des Hôpitaux de Tarbes et de Lourdes
DOSSIER	Demande de Permis de Construire

MAITRE DE L'OUVRAGE	**Groupe Hospitalier Tarbes-Lourdes** **Adresse:** 50 rte Lotissement de Tasseigny, BP1330-65013 Tarbes cedex 9 **Tél:** +33 (0)5 62 34 56 42 **Mail:** hgatarbes@ch-tarbes-vb.fr	MAITRE DE L'OUVRAGE DELEGUE	**A2MO** **Adresse:** Zone du Commandant Couteau - 33100 Bordeaux **Tél:** +33 (0)5 56 97 21 40 **Mail:** bordeaux@a2mo.fr
ARCHITECTURE	**Archipelago Bruxelles S.A.** **Adresse:** 56 ds Souverain, 360 Bte 7, 1160 Bruxelles **Tél:** +32 (0)2 281 37 50 **Mail:** bruxelles@archipelago.be	ARCHITECTURE	**TLR Architecture** **Adresse:** 13 rue Roger Miraseau 33880 Bordeaux **Tél:** +33 (0)5 57 59 54 70 **Mail:** contact@tlr-architecture.fr
ARCHITECTURE	**Camborde Architectes** **Adresse:** 23, Avenue du Corps Franc Pommiès- 64320 Bizanos **Tél:** +33 (0)5 59 83 22 44 **Mail:** contact@camborde-architectes.com	STABILITE	**Oteis** **Adresse:** 20 Chemin de la Capère - Bâtiment B, 31100 Toulouse **Tél:** +33 (0)5 34 61 31 21 **Mail:** toulouse@oteis.fr
ECONOMIE	**aec** **Adresse:** 13 rue Roger Miraseau, 33800 Bordeaux **Tél:** +33 (0)5 56 33 95 00 **Mail:** contact@aec-ingenierie.fr	TECHNIQUES SPECIALES	**Oteis** **Adresse:** 20 Chemin de la Capère - Bâtiment B, 31100 Toulouse **Tél:** +33 (0)5 34 61 31 21 **Mail:** toulouse@oteis.fr
PAYSAGE	**Land 'Act** **Adresse:** 72 quai des Chartrons - 33300 Bordeaux **Tél:** +33 (0)5 56 72 54 97 **Mail:** mthoudin@land-act.fr	DEVELOPPEMENT DURABLE	**Indigo** **Adresse:** 9 rue Paulin Talabot, Immeuble Toronto, 31100 Toulouse **Tél:** +33 (0)6 61 43 66 70 **Mail:** v.cavallero@indigo.com
BIM	**BIMsuccess** **Adresse:** Route Suisse 9A,1163 Etoy **Tél:** +41 (0)76 233 95 96 **Mail:** contact@bimsuccess.net	LOGISTIQUE	**Leader Health** **Adresse:** Route des Jeunes 9,Les Acacias,1227 Genève,Suisse **Tél:** +41 (0)78 875 61 83 **Mail:** thierry.courtois@leaderhealth.ch
ACOUSTIQUE	**Emacoustic** **Adresse:** 6 bis rue Claude Taffanel - 33800 Bordeaux **Tél:** +33 (0)5 56 85 98 85 **Mail:** contact@emacoustic.fr	PROGRAMMATION	**Apsis Santé** **Adresse:** Rue Erard 10, 75012 Paris **Tél:** +33 (0)1 43 43 89 26 **Mail:** contact@apsis-sante.com
CUISINE	**Cuisinorme** **Adresse:** 21 rue Charcity - 33110 Le Bouscat **Tél:** +33 (0)5 56 50 27 64 **Mail:** contact@cuisinorme.com	SIGNALETIQUE	**ID-Lab** **Adresse:** 13 rue Charte Alouette, 33440 Ambarès-et-Lagrave **Tél:** +33 (0)6 57 77 92 20 **Mail:** info.fr@idlab.global

DESIGNATION

Plan réseaux secs

ECHELLE 1/500 | NUMERO **PC2f** | DATE 20/02/2026

Réseaux Existants :

- EP-A / EP-A — Réseau EP + Classe A, B ou C
- BT-A / BT-A — Réseau BT + Classe A, B ou C
- BT-A / BT-A — Réseau BT aérien
- AEP-A / AEP-A — Réseau AEP + Classe A, B ou C
- TEL-A / TEL-A — Réseau télécom + Classe A, B ou C
- TEL-A / TEL-A — Réseau Télécom aérien
- HTA-A / HTA-A — Réseau HTA aérien
- GAZ-A / GAZ-A — Réseau Gaz + Classe A, B ou C

Rappel incertitudes maximales de localisation des réseaux

Interprétation de la représentation des réseaux dessinés sur ce plan :
---- RSX-A ---- : Réseau classe A
---- RSX-B ---- : Réseau classe B
---- RSX-C ---- : Réseau classe C

Les classes de précision des réseaux sont définies par :

Classe A : le réseau se trouve dans un fuseau inférieur ou égal à 40 cm par rapport au trait qui représente le réseau, pour les réseaux rigides
Classe A : le réseau se trouve dans un fuseau inférieur ou égal à 50 cm par rapport au trait qui représente le réseau, pour les réseaux souples
Classe B : le réseau se trouve dans un fuseau inférieur ou égal à 1.5 m par rapport au trait qui représente le réseau
Classe C : Le réseau se trouve dans un fuseau supérieur à 1.5 m

Réseau Gaz :
- MPB PE Ø200

Réseau Electrique :
- Fourreau HTA
- Fourreau CFA
- Chambre tirage CFA
- Chambre pied équipement CFA
- Poste transformateur

Réseau Télécom :
- Fourreau télécom
- Chambre de tirage

Réseau éclairage :
- Ligne éclairage
- Candélabre
- Mât 7m avec Luminaire
- Balise piétonne
- Mât aiguille 7m avec grappe de projecteurs

Réseau IRVE
- Fourreaux alim armoire Ø160+Ø110
- Fourreaux 2Ø63 attente borne
- Armoire
- Regard attente borne double
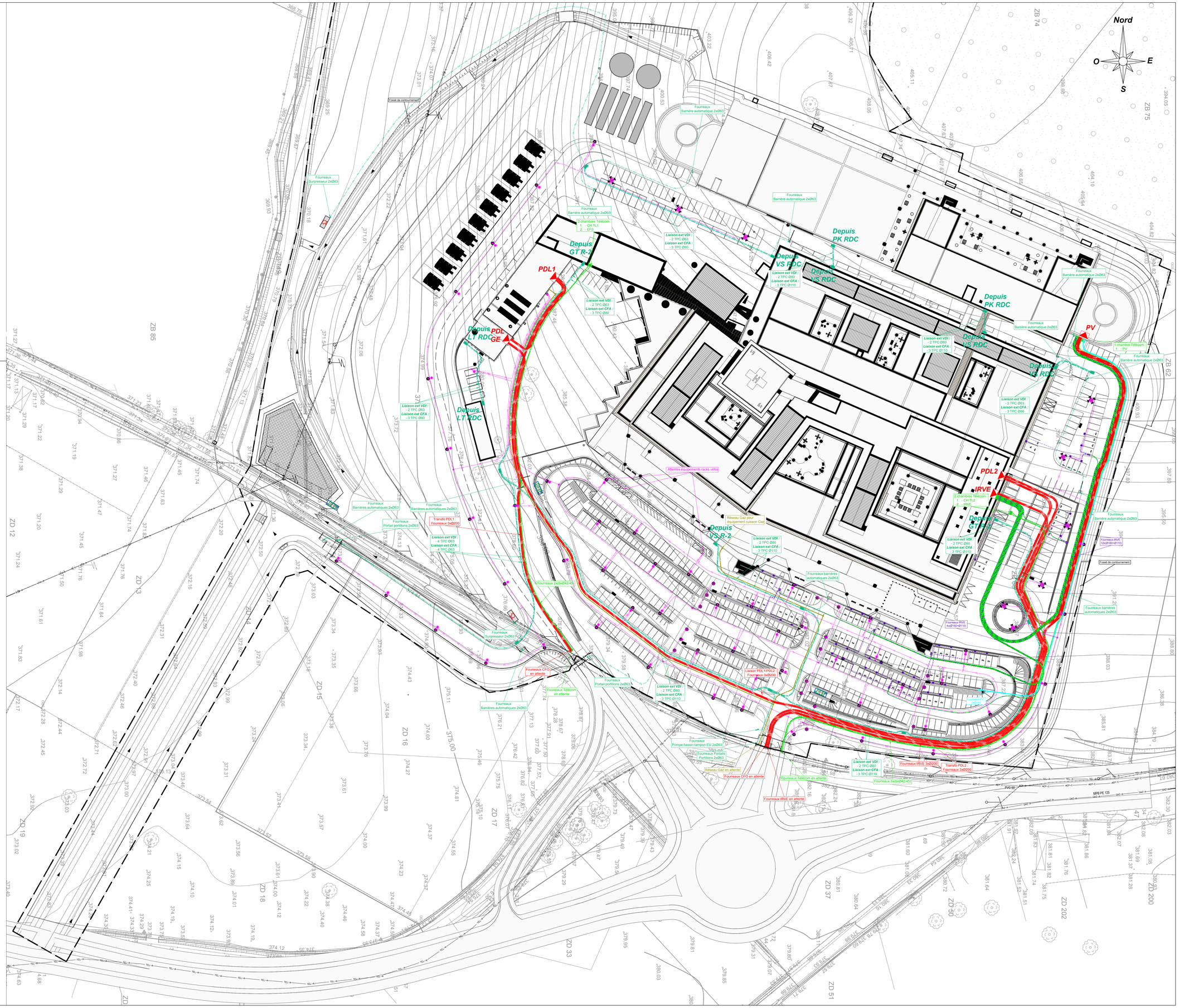
Réseau Photovoltaïque
- Fourreau Ø160
- Chambre de tirage