



VILLE DE PORNICHET  
**"PORT DE PORNICHET"**  
 REAMENAGEMENT DU PORT  
 DE PLAISANCE  
 44380 Pornichet



Maître d'ouvrage : client (MCO) SEMCEP  
 Adresse : 120, av Général de Gaulle  
 44380 Pornichet



architecte et paysagiste : ROUGERIE+TANGRAM  
 Adresse : 23, Rue des Phocéens  
 13002 Marseille  
 Tél: +33 4 91 42 91 38



BET / Travaux terrestres : LEGENDRE Construction  
 Adresse : 4, Rue Vasco de Gama  
 BP 20021  
 44801 Saint Herblain  
 Tél: 02 40 58 12 60



Travaux Maritime CHARIER Génie-civil  
 Adresse : Agence de Nantes  
 2 bis, Rue des Meuniers  
 44220 Couëron  
 Tél: 02 40 86 44 77



Constructeur : LEGENDRE Génie-civil  
 Adresse : 4, Rue Vasco de Gama  
 BP 20021  
 44801 Saint Herblain  
 Tél: 02 40 58 80 80



aménagement et environnement SCE  
 Adresse : 4, Rue Viviani - CS 26220  
 44262 Nantes Cedex 2  
 Tél: +33 7 86 73 47 17



BET VRD : HORIZONS  
 Adresse : 10, Résidence de la Ruffaudière  
 35580 Goven  
 Tél: +33 5 46 41 12 10



aménagement et océanographie CREOCEAN  
 Adresse : Rue Charles  
 17000 La Rochelle  
 Tél: +33 5 46 41 12 10



Contrôleur Technique : APAVE  
 Adresse : 5, Rue de la Johardière  
 CS 20289  
 44803 Saint Herblain  
 Tél: 02 40 38 80 10



Géotechnique FONDOUEST  
 Adresse : 21, Rue de l'Argeteille-BP67301  
 49072 Beaucozue Cedex  
 Tél: 02 41 21 03 80



Coordinateur SPS : ATAE  
 Adresse : 12, Avenue Jules Verne  
 44230 Saint Sébastien sur Loire  
 Tél: 02 51 71 93 30



document : PA 52- 7a - SI - SNSM - Plans  
 SNSM

échelle : 1/100e  
 date création : Janvier 2026

format papier : A2  
 vérifié par :

n° du plan :	n° d'affaire	phase	émetteur	bâtiment	type	niveau	indice
	23.24	PA	AC	SNSM PLA		RDC	

ROUGERIE+TANGRAM							
Peniche Saint-Paul - Port des Champs-Elysées 75008 Paris Tél. +33 1 42 46 53 37 - contact@rougerie-tangram.com www.rougerie-tangram.com SAS - Code APE 7111Z - N° TVA Intra FR90344311808 SIRET 344 311 808 00028 - RCS-Marseille B 344 311 808							

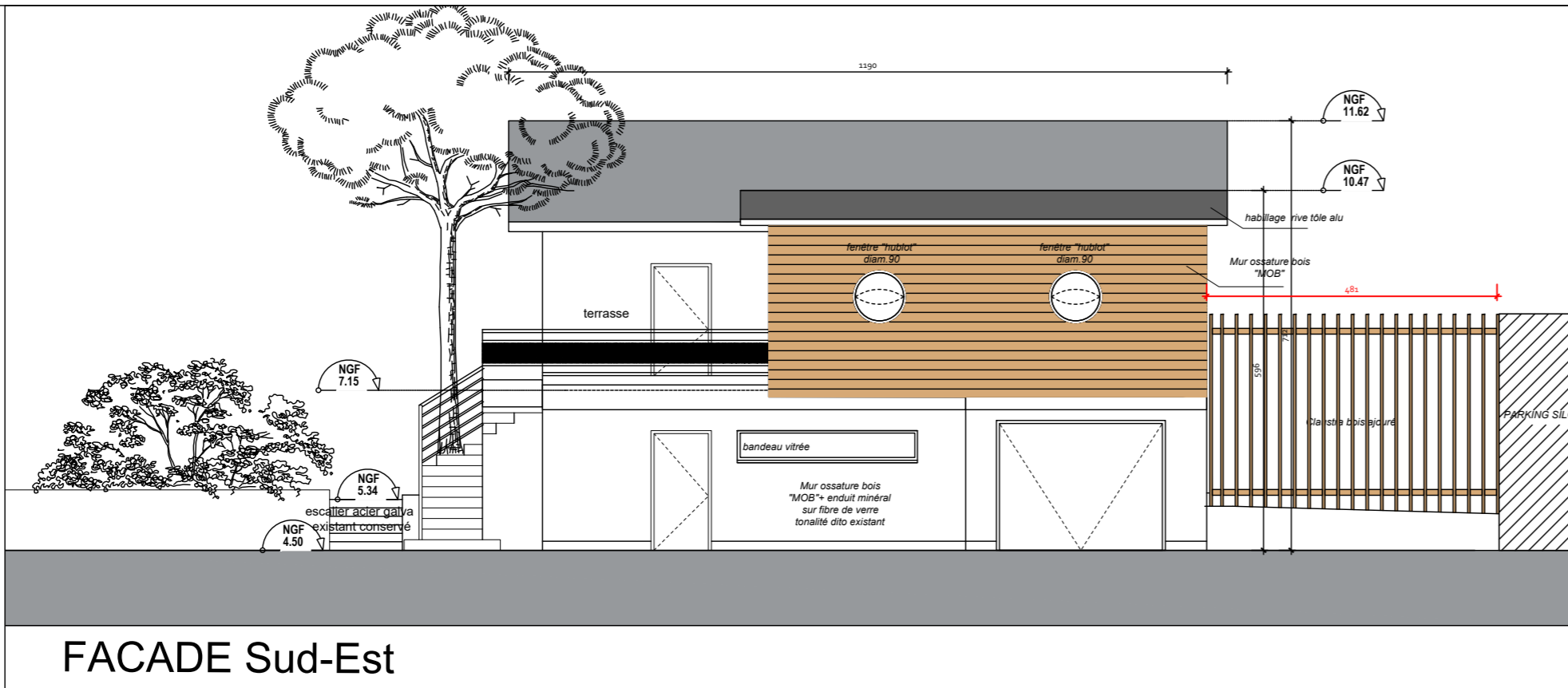

FACADE Sud-Est

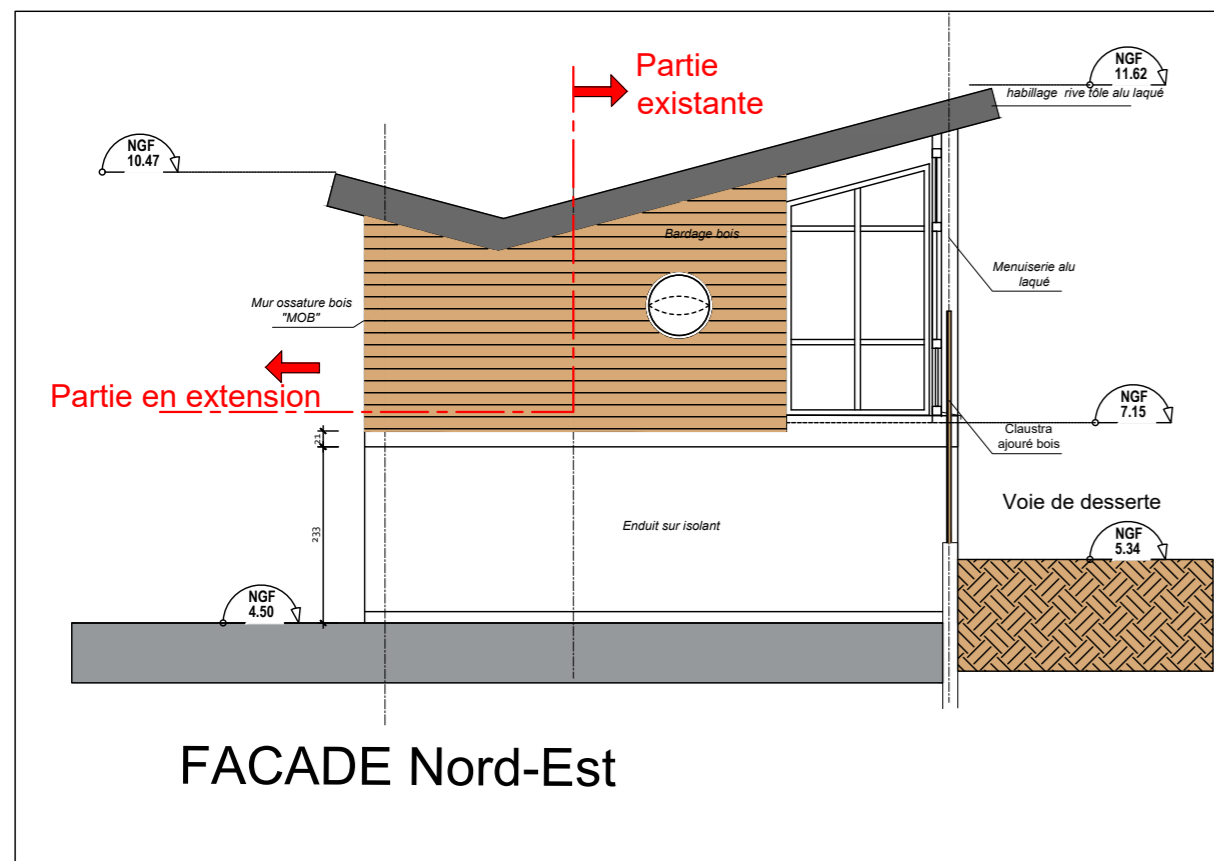

FACADE Nord-Est

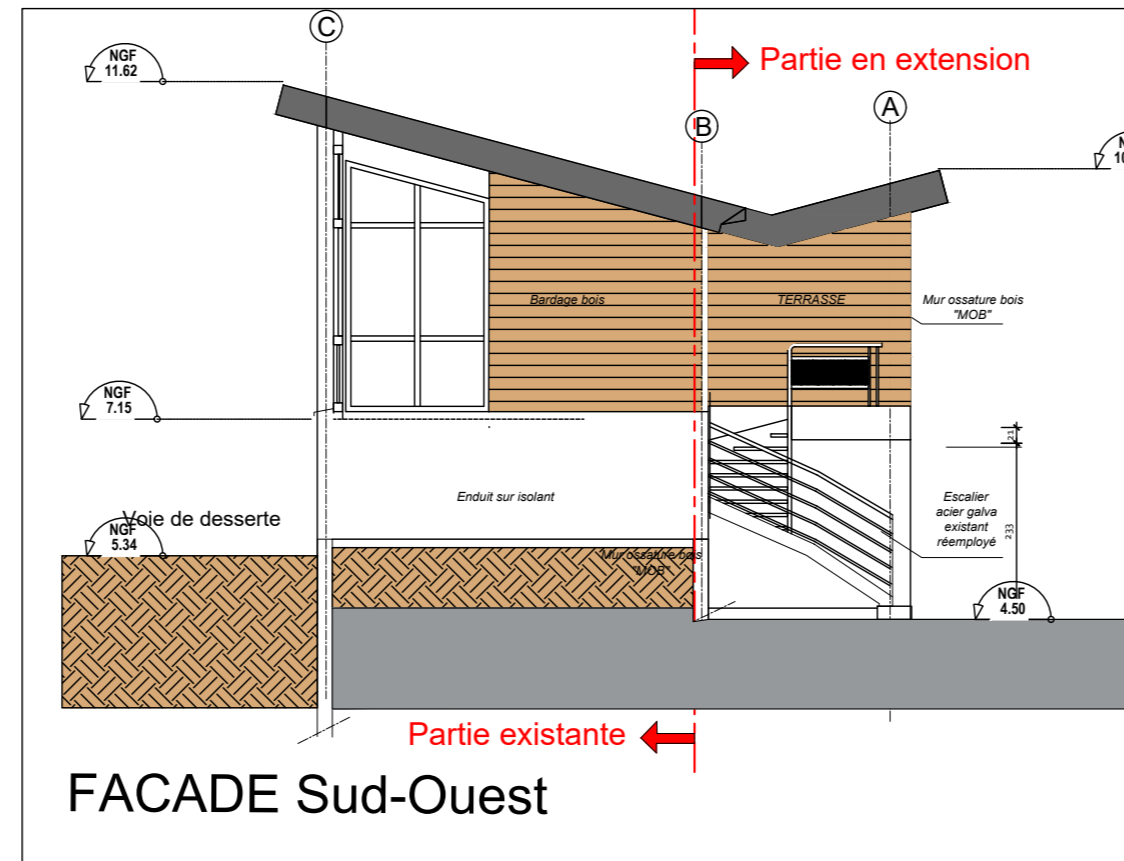

FACADE Sud-Ouest

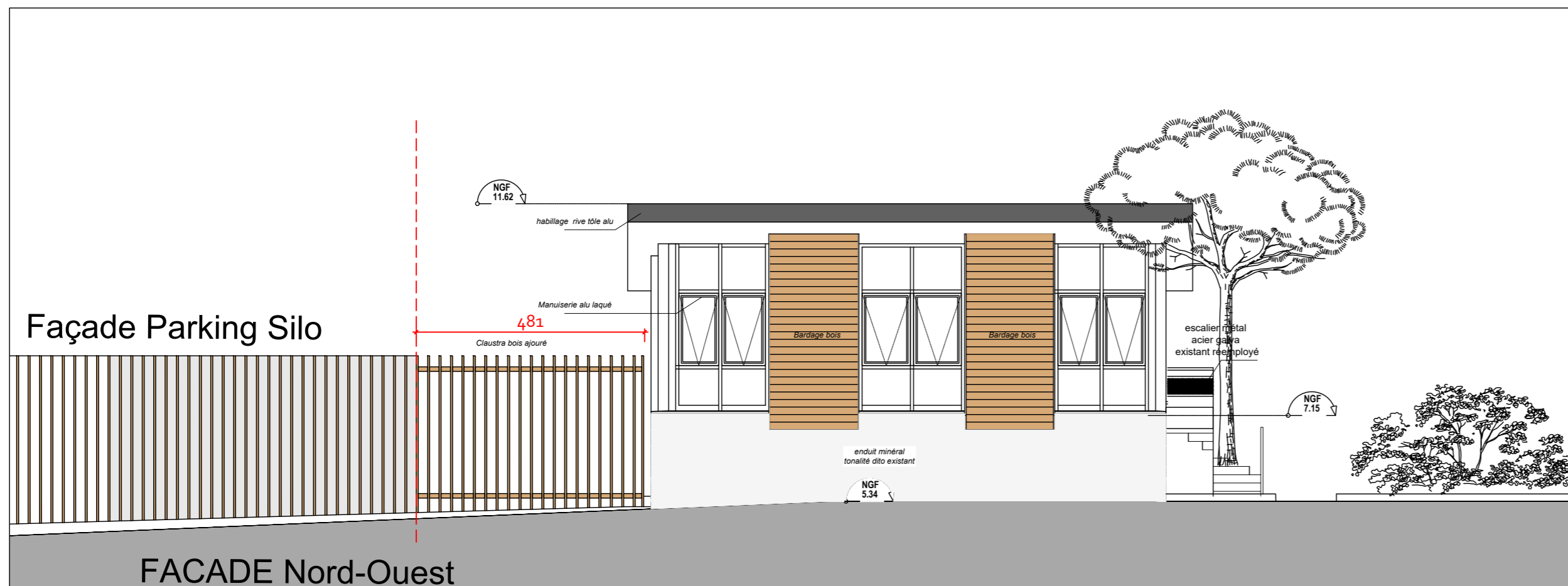

FACADE Nord-Ouest

VILLE DE PORNICHET

# "PORT DE PORNICHET"

opération :  
REAMENAGEMENT DU PORT  
DE PLAISANCE  
44380 Pornichet



Maître d'ouvrage : client (MO) SEMCEP  
Adresse : 120, av. Général de Gaulle  
44380 Pornichet



architecte et paysagiste : ROUGERIE+TANGRAM  
Adresse : 23, Rue des Phocéens  
13002 Marseille  
Tél: +33 4 91 42 91 38



BET / Travaux terrestres : LEGENDRE Construction  
Adresse : 4, Rue Vasco de Gama  
BP 20021  
44801 Saint Herblain  
Tél: 02 40 58 12 60



Travaux Maritime CHARIER Génie-civil  
Adresse : Agence de Nantes  
2 bis, Rue des Meuniers  
44220 Couéron  
Tél: 02 40 86 44 77



Constructeur : LEGENDRE Génie-civil  
Adresse : 4, Rue Vasco de Gama  
BP 20021  
44801 Saint Herblain  
Tél: 02 40 58 80 80



aménagement et environnement SCE  
Adresse : 4, Rue Viviani - CS 26220  
44262 Nantes Cedex 2  
Tél: +33 7 86 73 47 17



BET VRD : HORIZONS  
Adresse : 10, Résidence de la Ruffaudière  
35580 Goven



aménagement et océanographie CREOCEAN  
Adresse : Rue Charles  
17000 La Rochelle  
Tél: +33 5 46 41 12 10



Contrôleur Technique : APAVE  
Adresse : 5, Rue de la Johardière  
CS 20289  
44803 Saint Herblain  
Tél: 02 40 38 80 10



Géotechnique FONDOUEST  
Adresse : 21, Rue de l'Argeteille-BP67301  
49072 Beaucaouze Cedex  
Tél: 02 41 21 03 80



Coordinateur SPS : ATAE  
Adresse : 12, Avenue Jules Vernes  
44230 Saint Sébastien sur Loire  
Tél: 02 51 71 93 30



## document : PA 52 - 7b - SI - SNSM - Facades SNSM

échelle : 1/100e  
date création : Janvier 2026

format papier : A2  
établi par :  
vérifié par :

n° d'affaire	phase	émetteur	bâtiment	type	niveau	indice
23.24	PA	AC	SNSM	FAC		

ROUGERIE+TANGRAM						
Porniche Saint-Paul - Port des Champs-Elysées 75008 Paris Tél. +33 1 42 46 53 37 - contact@rougerie-tangram.com www.rougerie-tangram.com SAS - Code APE 7111Z - N° TVA Intra FR9344311808 SIRET 314 311 808 00028 - RCS Marseille B 344 311 808						