

CAPITAINERIE-SI-FACADE SUD
1 : 100

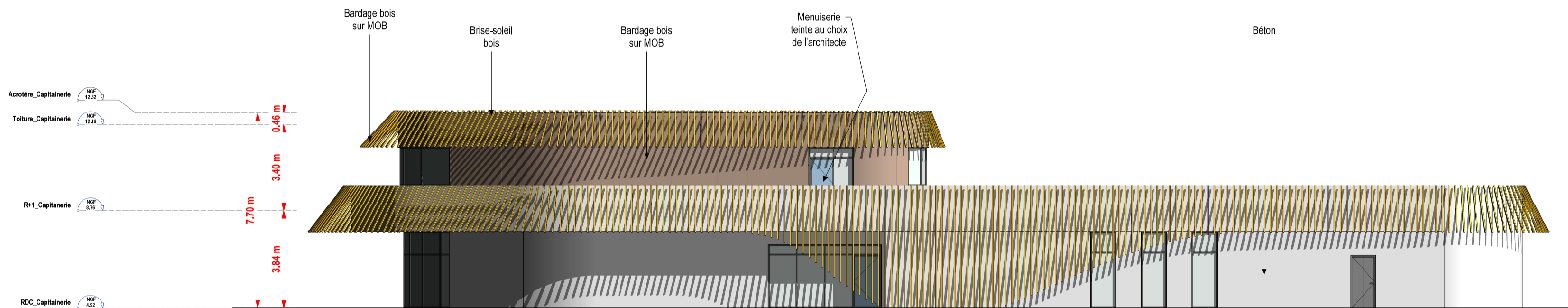

CAPITAINERIE-SI-FACADE NORD
1 : 100

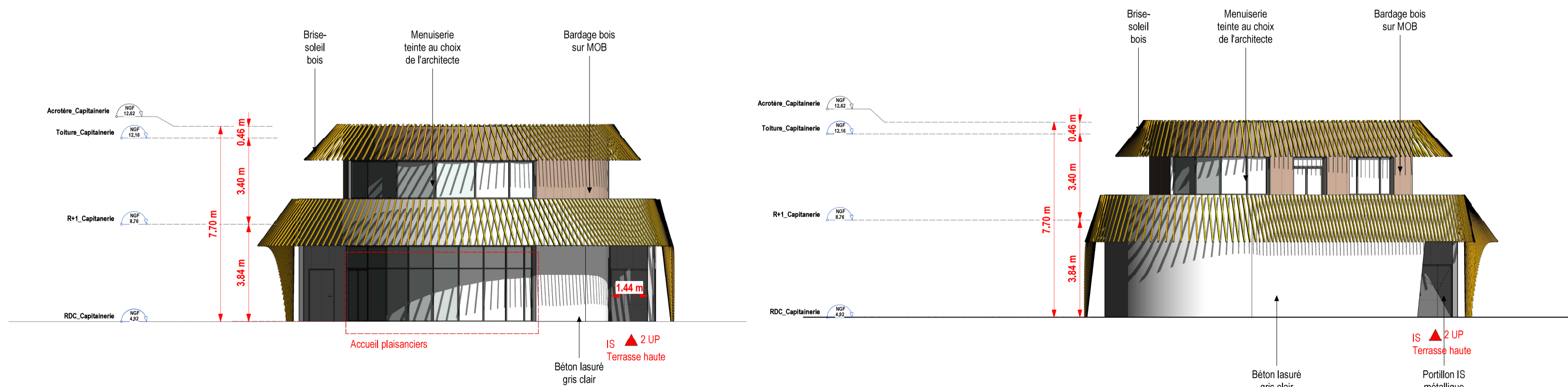

CAPITAINERIE-SI-FACADE EST
1 : 100

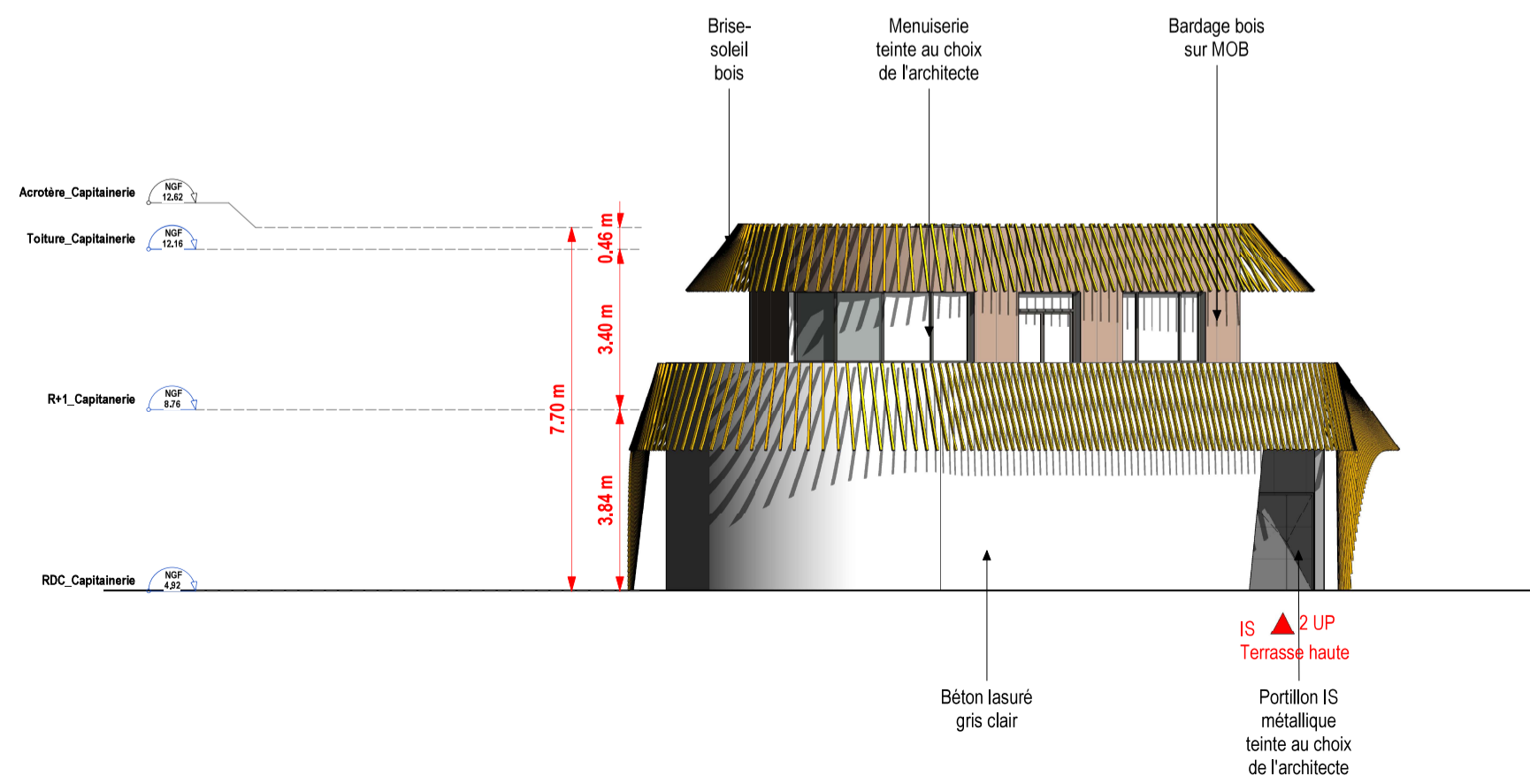

CAPITAINERIE-SI-FACADE OUEST
1 : 100

Ville de Pornichet opération : "Port de Pornichet"																															
Réaménagement du port de plaisance																															
44380 Pornichet Maître d'ouvrage : SEMCEP Adresse 120, Avenue du général de Gaulle 44380 Pornichet																															
architecte et paysagiste : ROUGERIE + TANGRAM 23, Rue des phocéens 13002 Marseille Tél : 04 91 42 91 38		Travaux maritimes : CHARRIER Génie-civil Adresse - Agence de Nantes 2 bis Rue des Meuniers 44220 Coullon Tél : 02 40 86 44 77																													
BET/Travaux terrestres : LEGENDRE Construction Adresse 4, Rue Vasco de GAMA BP 2320021 44801 Saint Herblain Tél : 02 40 58 12 60		Aménagements et environnement : SCE Adresse - 4, Rue Viviani - CS 26220 44282 Nantes Cedex 2 Tél : +33 7 86 73 47 17																													
Constructeur : LEGENDRE Génie-civil Adresse - 4 Rue Vasco de GAMA BP 2320021 44801 Saint Herblain Tél : 02 40 58 80 80		Aménagement et océanographie : CREOCEAN Adresse - Rue Charles 17000 La Rochelle Tél : +33 5 46 41 12 10																													
BET VRD : HORIZONS Adresse : 10 Résidence de la Ruffaudière 35550 Coven		Géotechnique : FONDOUEST Adresse : 21, Rue de l'Argelle-BP97301 49072 Beaucaouze Cedex Tél : 02 41 21 03 80																													
Contrôleur technique : APAVE Adresse : 5 Rue de la Johardière CS 20289 44803 Saint Herblain																															
Coordinateur SPS : ATAE Adresse : 12 Avenue Jules Vernes 44230 Saint Sébastien sur Loire																															
document : PA 52-5e - CAP-SI-Façades Capitainerie																															
échelle : 1 : 100 date création : 01/2026		Vérifié par : Vérificateur : Dessiné par : Auteur :																													
n° du plan :		format papier : A1																													
<table border="1"> <thead> <tr> <th>n° d'affaire</th> <th>phase</th> <th>émetteur</th> <th>bâtiment</th> <th>type</th> <th>niveau</th> <th>indice</th> </tr> </thead> <tbody> <tr> <td>23.24</td> <td>PA</td> <td>R+T</td> <td>CAPPLN</td> <td>Tous</td> <td>0</td> <td></td> </tr> </tbody> </table>	n° d'affaire	phase	émetteur	bâtiment	type	niveau	indice	23.24	PA	R+T	CAPPLN	Tous	0		<table border="1"> <thead> <tr> <th>n° du plan</th> <th>phase</th> <th>émetteur</th> <th>bâtiment</th> <th>type</th> <th>niveau</th> <th>indice</th> </tr> </thead> <tbody> <tr> <td>10/02/2025</td> <td>Dossier APS</td> <td></td> <td></td> <td></td> <td></td> <td>0</td> </tr> </tbody> </table>		n° du plan	phase	émetteur	bâtiment	type	niveau	indice	10/02/2025	Dossier APS					0	
n° d'affaire	phase	émetteur	bâtiment	type	niveau	indice																									
23.24	PA	R+T	CAPPLN	Tous	0																										
n° du plan	phase	émetteur	bâtiment	type	niveau	indice																									
10/02/2025	Dossier APS					0																									
ROUGERIE + TANGRAM Plaine Saint-Paul - Port des Champs-Élysées 75008 Paris Tél : +33 1 42 66 53 37 - contact@rougerie-tangram.com www.rougerie-tangram.com SAS - Code APE 7111Z - N° TVA Intra FR92044311808 SIRET 344 311 898 00026 - RCS Nanterre B 344 311 898																															