

CAPITAINERIE-SI-COUPÉ CC
1 : 100

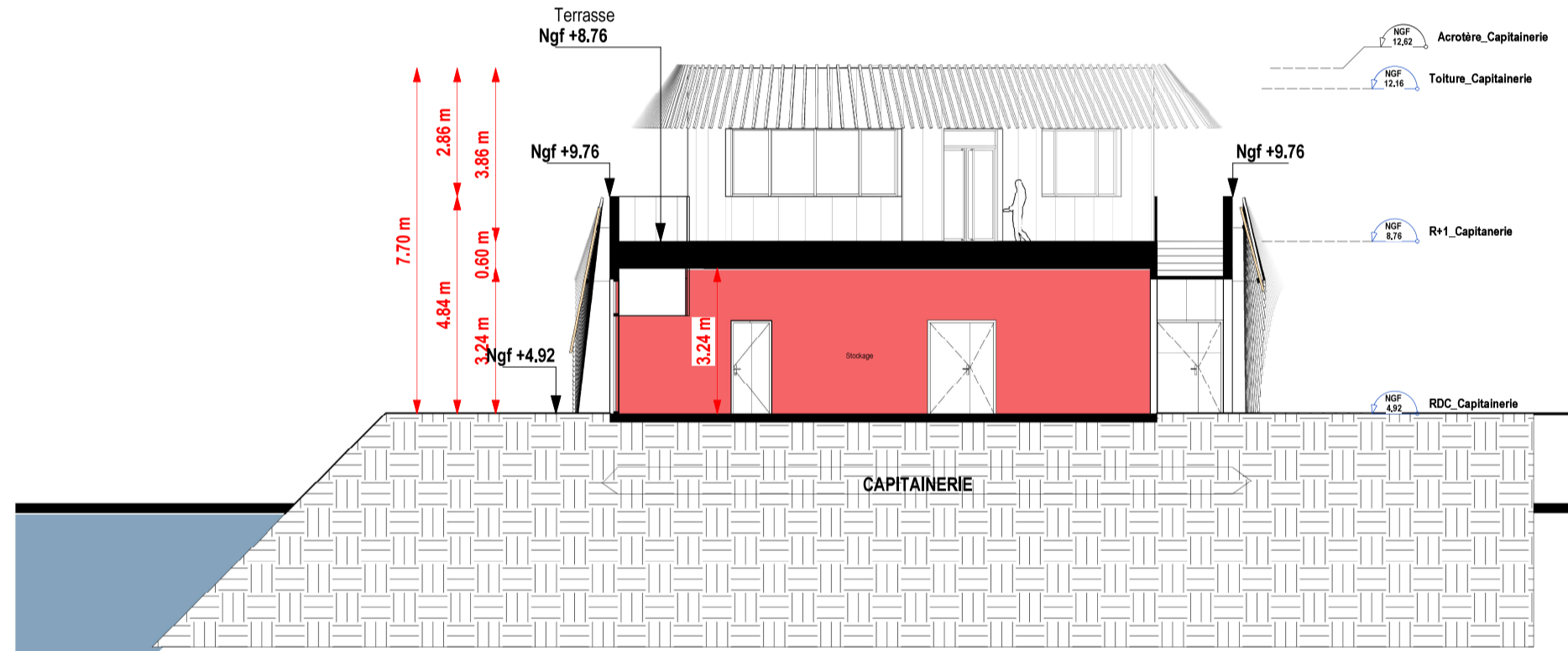

CAPITAINERIE-SI-COUPÉ BB
1 : 100

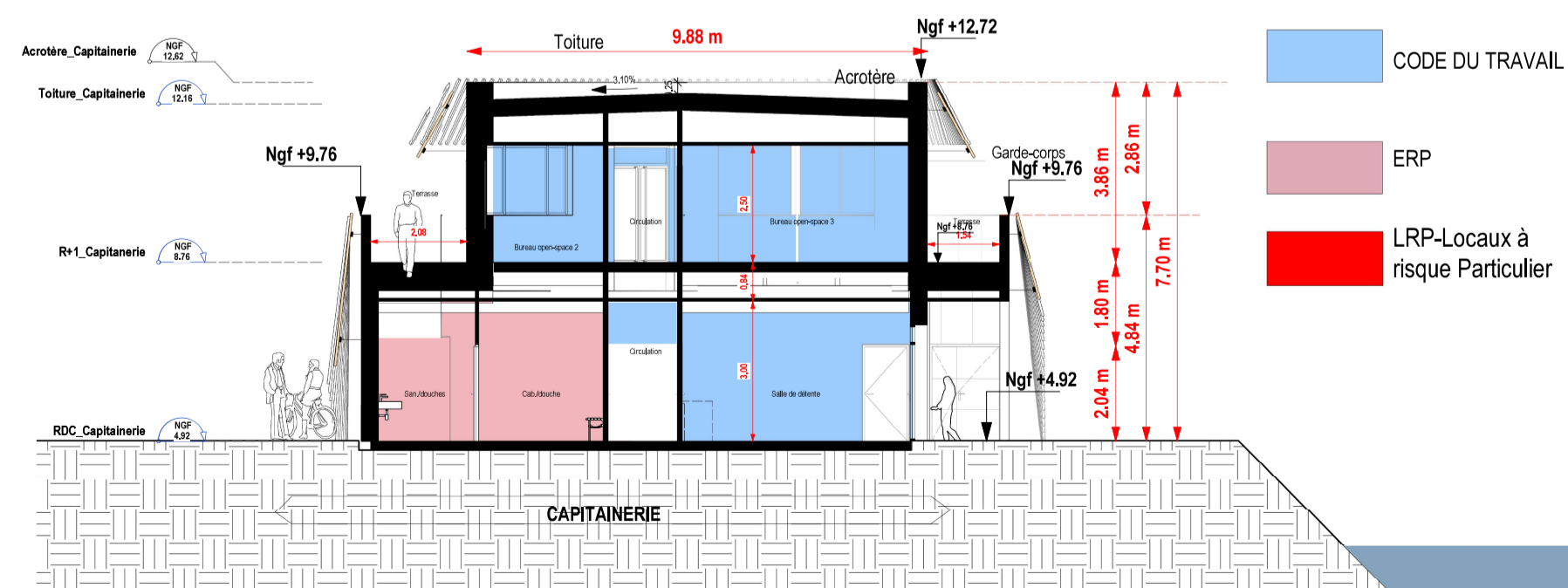

CAPITAINERIE-SI-COUPÉ AA
1 : 100

<p>opération : Ville de Pornichet "Port de Pornichet"</p>																	
<p>Réaménagement du port de plaisance</p>																	
<p>44380 Pornichet Maitre d'ouvrage : SEMCEP Adresse 120, Avenue du général de Gaulle 44380 Pornichet</p>																	
<p>architecte et paysagiste : ROUGERIE+TANGRAM 23, Rue des phocéens 13002 Marseille Tel: 04 91 42 91 38</p>		<p>Travaux maritimes : CHARRIER Génie-civil Adresse : Agence de Nantes 2 bis Rue des Méuniers 44220 Coullon Tel: 02 40 86 44 77</p>															
<p>BET/Travaux terrestres : LEGENDRE Construction Adresse 4 Rue Vasco de GAMA BP 2320021 44801 Saint Herblain Tel: 02 40 58 12 60</p>		<p>Aménagements et environnement : SCE Adresse : 4, Rue Viviani - CS 26220 44282 Nantes Cedex 2 Tel: +33 7 85 73 47 17</p>															
<p>Constructeur : LEGENDRE Génie-civil Adresse : 4 Rue Vasco de GAMA BP 2320021 44801 Saint Herblain Tel: 02 40 58 80 80</p>		<p>Aménagement et océanographie : CREOCEAN Adresse : Rue Charles 17000 La Rochelle Tel: +33 5 40 41 12 10</p>															
<p>BET VRD : HORIZONS Adresse : 10 Résidence de la Ruffaudière 35550 Coven</p>		<p>Géotechnique : FONDOUEST Adresse : 21, Rue de l'Argelle-BP97301 45072 Beaucaouze Cedex Tel: 02 41 21 03 80</p>															
<p>Contrôleur technique : APAVE Adresse : 5 Rue de la Johardière CS 20289 44803 Saint Herblain</p>		<p></p>															
<p>Coordinateur SPS : ATAE Adresse : 12 Avenue Jules Verne 44230 Saint Sébastien sur Loire</p>		<p></p>															
<p>document : PA 52-5d - CAP-SI-Coupe Capitainerie</p>																	
<p>échelle : 1 : 100</p>		<p>format papier : A1</p>															
<p>date création : 01/2026</p>		<p>Vérifié par : Vérificateur Dessiné par : Auteur</p>															
<table border="1"> <thead> <tr> <th>n° d'affaire</th> <th>phase</th> <th>émetteur</th> <th>bâtiment</th> <th>type</th> <th>niveau</th> <th>indice</th> </tr> </thead> <tbody> <tr> <td>23.24</td> <td>PA</td> <td>R+T</td> <td>CAPPLN</td> <td></td> <td></td> <td>0</td> </tr> </tbody> </table>				n° d'affaire	phase	émetteur	bâtiment	type	niveau	indice	23.24	PA	R+T	CAPPLN			0
n° d'affaire	phase	émetteur	bâtiment	type	niveau	indice											
23.24	PA	R+T	CAPPLN			0											
<p>10/02/2025 Dossier APS</p>		<p>ROUGERIE+TANGRAM Péniche Saint-Paul - Port des Champs-Élysées 75008 Paris Tel: +33 1 42 66 53 37 - contact@rougerie-tangram.com www.rougerie-tangram.com SAS - Code APE 7111Z - N° TVA Intra FR92044311808 SIRET 344 311 898 00026 - RCS Marseille B 344 311 898</p>															