

- ERP Type L
- ERP Type M
- ERP Type N
- ERP Type P
- Code du travail
- ERP Type W

**Classement ERP**  
1 - 100

Ville de Pornichet  
**Port de PORNICHET**

opération: REAMENAGEMENT DU PORT DE PLAISANCE  
 44 380 Pornichet  
 Maître d'ouvrage: SEMCEP  
 Adresse: 120, Avenue du général de Gaulle  
 44300 Pornichet

architecte et paysagiste: ROUGERIE+TANGRAM  
 Adresse: 20 Rue des phocéens  
 43002 - Nantes  
 Tel: 02 41 81 42 38

BET/Travaux terrasse: LEGENDRE Construction  
 Adresse: 4 Rue Vasco de GAMA  
 BP 232021 44801 Saint Herblin  
 Tel: 02 40 98 52 00

Constructeur: LEGENDRE Génie-civil  
 Adresse: 4 Rue Vasco de GAMA  
 BP 232021 44801 Saint Herblin  
 Tel: 02 40 98 52 00

BET VRD: HORIZONS  
 Adresse: 10 Résidence de la Rufidunne  
 35500 Goven

Coordinateur GPS: ATAE  
 Adresse: 12 Avenue Jules Verne  
 44200 Saint Sébastien sur Loire

document: PA 52-3a-A - BOO - SI - Plan rdc - Zone A

échelle: 1 : 100  
 date création: 06/01/2026  
 n° de plan: 23.24  
 modifications: Mise à jour plans Juin 2026

formet papier: A0  
 Dessiné par: Aulter

n° d'affaire	phase	émetteur	bâti	type	niveau	indice
23.24	PA	ARC	BOO	0	RDC	A

ROUGERIE+TANGRAM  
 44300 Pornichet  
 Tel: 02 41 81 42 38

CHARRIER Génie-civil  
 44200 Nantes Cedex 2  
 Tel: 02 51 88 72 17

SCE  
 Aménagement à l'environnement

CREOCEAN  
 Rue Charles  
 17000 La Rochelle  
 Tel: 02 53 48 41 13 10

FONDUEST  
 46072 Beaucouzé Cedex  
 Tel: 02 41 01 03 00

apave  
 Adresse: 5 Rue de la Juhardière  
 CS 20399  
 44800 Saint Herblin



- ERP Type L
- ERP Type M
- ERP Type N
- ERP Type P
- Code du travail
- ERP Type W

**Classement ERP**  
1 : 100

Ville de Pornichet  
**Port de PORNICHET**

opération: REAMENAGEMENT DU PORT DE PLAISANCE  
 44 380 Pornichet  
 Maître d'ouvrage: SEMCEP  
 Adresse: 120, Avenue du général de Gaulle  
 44300 Pornichet

architecte et paysagiste: ROUGERIE+TANGRAM  
 Adresse: 30 Rue des phocéens  
 43002 - Marseille  
 Tél: 04 91 42 15 30

BET/Travaux terrassement: LEGENDRE Construction  
 Adresse: 4 Rue Vasco de GAMA  
 BP 232001 44601 Saint Herblan  
 Tél: 02 40 86 12 05

Constructeur: LEGENDRE Génie-civil  
 Adresse: 4 Rue Vasco de GAMA  
 BP 232001 44601 Saint Herblan  
 Tél: 02 40 86 12 05

BET VRD: HORIZONS  
 Adresse: 10 Résidence de la Ruffardière  
 35500 Goven

Contrôleur technique: APAVE  
 Adresse: 5 Rue de la Juhardière  
 CS 20389  
 44600 Saint Herblan

Coordinateur GPS: ATAE  
 Adresse: 12 Avenue Jules Verne  
 44230 Saint Sébastien sur Loire

Travaux maritimes: CHARRIER Génie-civil  
 Adresse: Agence de Nantes  
 2 Rue des Bénédictins  
 44200 Cousson  
 Tél: 02 40 86 44 17

ROUGERIE+TANGRAM  
 Environnement et aménagement: SCE  
 Adresse: 4 Rue Vasco - CS 20320  
 44202 Nantes Cedex 2  
 Tél: 02 40 86 12 05

Environnement et collaboration: CREOCOAN  
 Adresse: Rue Charles  
 17000 La Rochelle  
 Tél: 02 53 58 41 13 10

Génie-civil: FONDUEST  
 Adresse: 21, Rue de l'Argenteau-891701  
 49072 Beauregard Cedex  
 Tél: 02 41 21 03 80

apave  
 Fondouest

document: PA 52-3a-B - BOO - SI - Plan rdc - Zone B

échelle: 1 : 100  
 date création: 30/10/2025  
 n° d'affaire: 23.24  
 phase: PA  
 émetteur: ARC  
 bâtiment: BOO  
 type: 0  
 niveau: RDC  
 indice: A

modifications: 22/05/2026  
 Modification effectif restaurant 05  
 ROUGERIE+TANGRAM  
 Tél: +33 (0) 49 12 11 11 - www.rougerie-tangram.com  
 SAS - Capital: 400 000 € - 100% de la part de ROUGERIE+TANGRAM  
 SIRET: 544 311 838 00014 - RCS Pornichet B 544 311 838

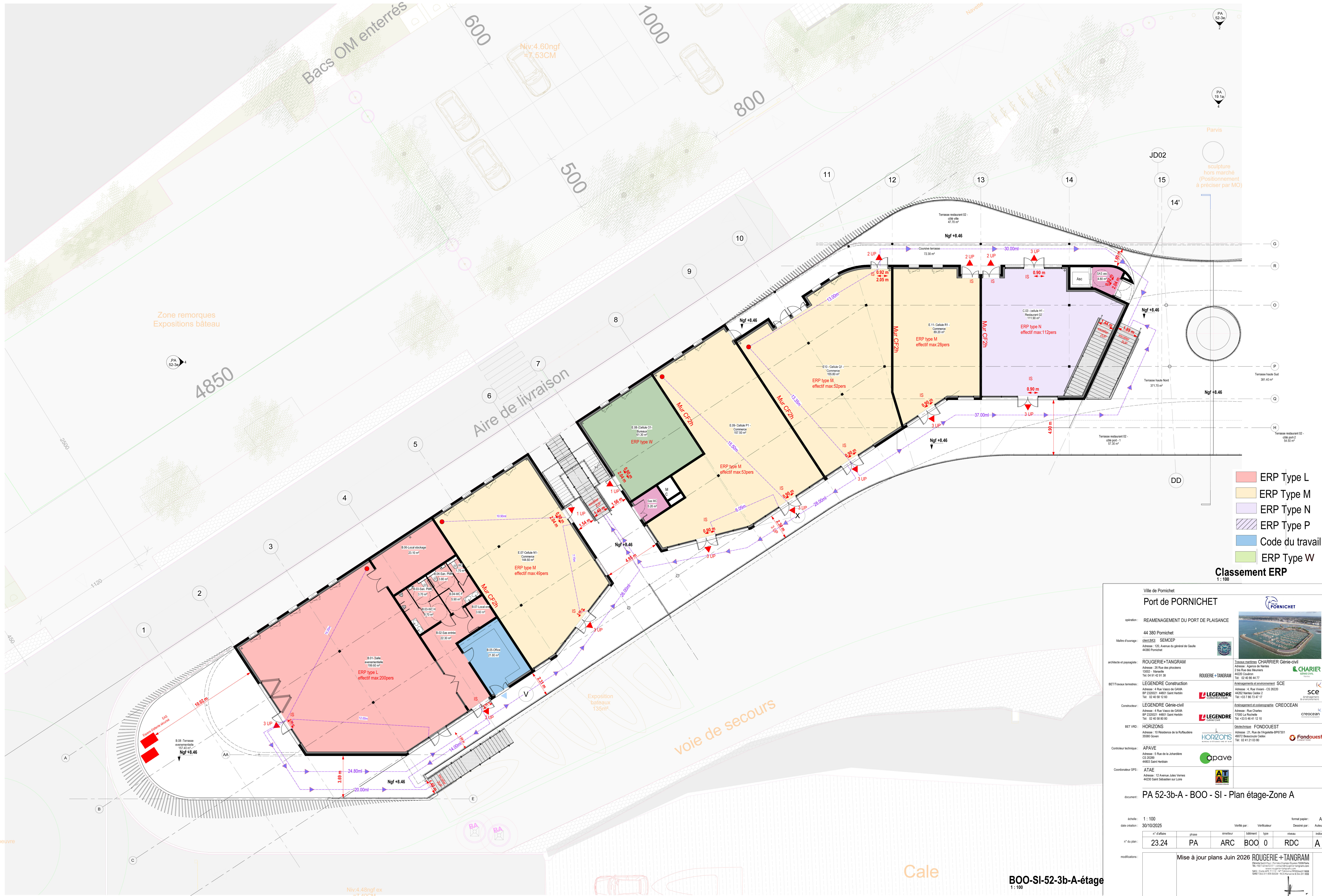

- ERP Type L
- ERP Type M
- ERP Type N
- ERP Type P
- Code du travail
- ERP Type W

**Classement ERP**  
1 : 100

Ville de Pornichet  
**Port de PORNICHET**

opération: REAMENAGEMENT DU PORT DE PLAISANCE

44 380 Pornichet

Maître d'ouvrage: SEMCEP  
Adresse: 120, Avenue du général de Gaulle  
44300 Pornichet

architecte et paysagiste: ROUGERIE+TANGRAM  
Adresse: 30 Rue des phocéens  
13002 - Marseille  
Tel: 04 91 42 19 30

BET Travaux terrassements: LEGENDRE Construction  
Adresse: 4 Rue Vasco de GAMA  
BP 232001 44601 Saint Herblin  
Tel: 02 40 98 52 05

Constructeur: LEGENDRE Génie-civil  
Adresse: Rue Charles  
BP 232001 44601 Saint Herblin  
Tel: 02 40 98 52 05

BET VRD: HORIZONS  
Adresse: 10 Résidence de la Ruffardière  
35500 Goven

Contrôleur technique: APAVE  
Adresse: 5 Rue de la Juhardière  
CS 20389  
44601 Saint Herblin

Coordinateur GPS: ATAE  
Adresse: 12 Avenue Jules Verne  
44230 Saint Sébastien sur Loire

document: **PA 52-3b-A - BOO - SI - Plan étage-Zone A**

échelle: 1 : 100  
date création: 30/10/2025  
n° de plan: 23.24  
modifications: Mise à jour plans Juin 2026

formet papier: A0  
dessiné par: Auteur

n° d'affaire	phase	émetteur	bâtiment	type	niveau	indice
23.24	PA	ARC	BOO	0	RDC	A

ROUGERIE+TANGRAM  
14000 La Roche-sur-Yvon  
Tel: 02 40 98 52 05

**BOO-SI-52-3b-A-étage**  
1 : 100



- ERP Type L
  - ERP Type M
  - ERP Type N
  - ERP Type P
  - Code du travail
  - ERP Type W
- Classement ERP**  
1 : 100

Ville de Pornichet  
**Port de PORNICHET**

opération : REAMENAGEMENT DU PORT DE PLAISANCE  
 44 380 Pornichet  
 Maître d'ouvrage : SEMCEP  
 Adresse : 120, Avenue du général de Gaulle  
 44300 Pornichet

architecte et paysagiste : ROUGERIE + TANGRAM  
 Adresse : 30 Rue des phocènes  
 13002 - Marseille  
 Tél : 04 91 42 15 30

BET Travaux techniques : LEGENDRE Construction  
 Adresse : 4 Rue Vasco de GAMA  
 BP 230021 44801 Saint Herblin  
 Tél : 02 40 86 44 77

Constructeur : LEGENDRE Génie-civil  
 Adresse : 4 Rue Vasco de GAMA  
 BP 230021 44801 Saint Herblin  
 Tél : 02 40 86 44 77

BET VRD : HORIZONS  
 Adresse : 10 Résidence de la Ruffardière  
 35500 Goven

Coordinateur technique : APAVE  
 Adresse : 5 Rue de la Juhardière  
 CS 20389  
 44801 Saint Herblin

Coordinateur GPS : ATAE  
 Adresse : 12 Avenue Jules Verne  
 44230 Saint Sébastien sur Loire

Travaux maritimes : CHARRIER Génie-civil  
 Adresse : Agence de Nantes  
 2 Rue des ébénistes  
 44200 Coussay  
 Tél : 02 40 86 44 77

ROUGERIE + TANGRAM  
 44202 Nantes Cedex 2  
 Tél : 02 40 86 44 77

Aménagement et construction : SCE  
 Adresse : 4 Rue Vasco - CS 20320  
 44202 Nantes Cedex 2  
 Tél : 02 40 86 44 77

Aménagement et collaboration : CREOCOAN  
 Adresse : Rue Charles  
 17000 La Rochelle  
 Tél : 02 53 58 41 13 10

Génie-civil : FONDUEST  
 Adresse : 21, Rue de l'Argenteau-BP57301  
 44072 Beauzeux Cedex  
 Tél : 02 41 21 03 80

SCE  
 Aménagement  
 à l'environnement

creocoan

Fondouest

apave

ATAE

document : PA 52-3b-B - BOO - SI - Plan étage-Zone B

échelle : 1 : 100  
 date création : 01/2026  
 format papier : A0  
 Dessiné par : AUBIER

n° d'affaire	phase	émetteur	bâtiment	type	niveau	indice
23.24	PA	ARC	BOO	0	ETAGE	

modifications : 22/05/2026 Modification effectif restaurant 05 ROUGERIE + TANGRAM  
 Adresse : 30 Rue des phocènes  
 13002 - Marseille  
 Tél : 04 91 42 15 30

BOO-SI-52-3b-B-étage  
1 : 100



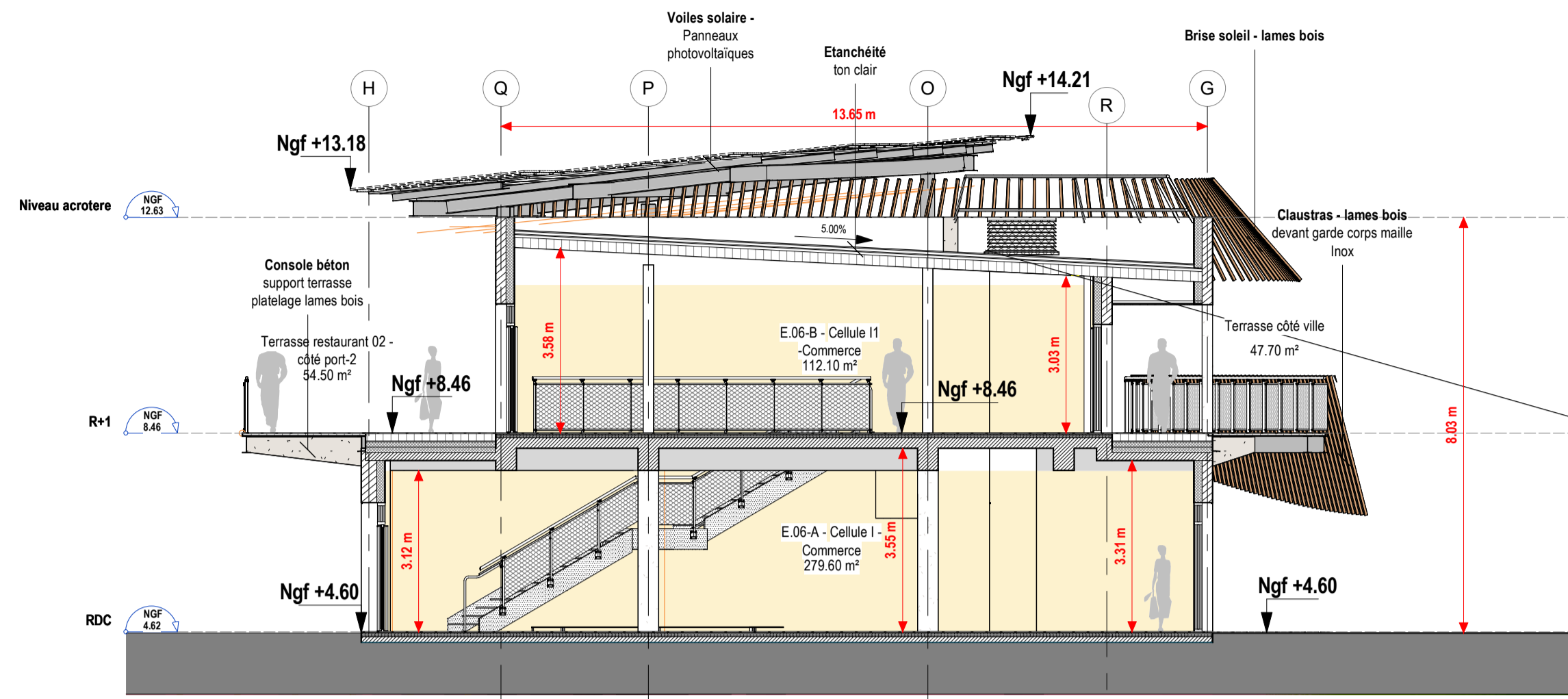

Coupe BB  
1 : 100

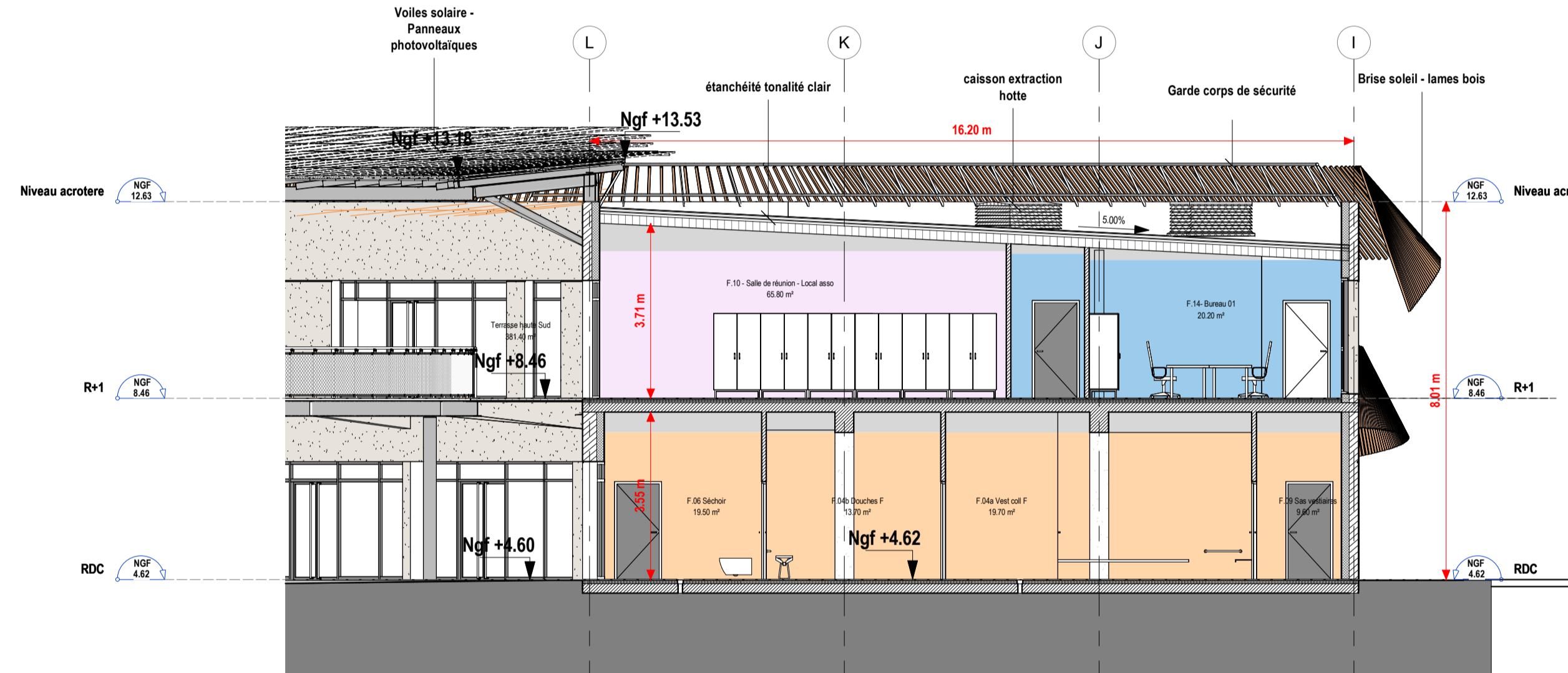

Coupe Asso 2  
1 : 100

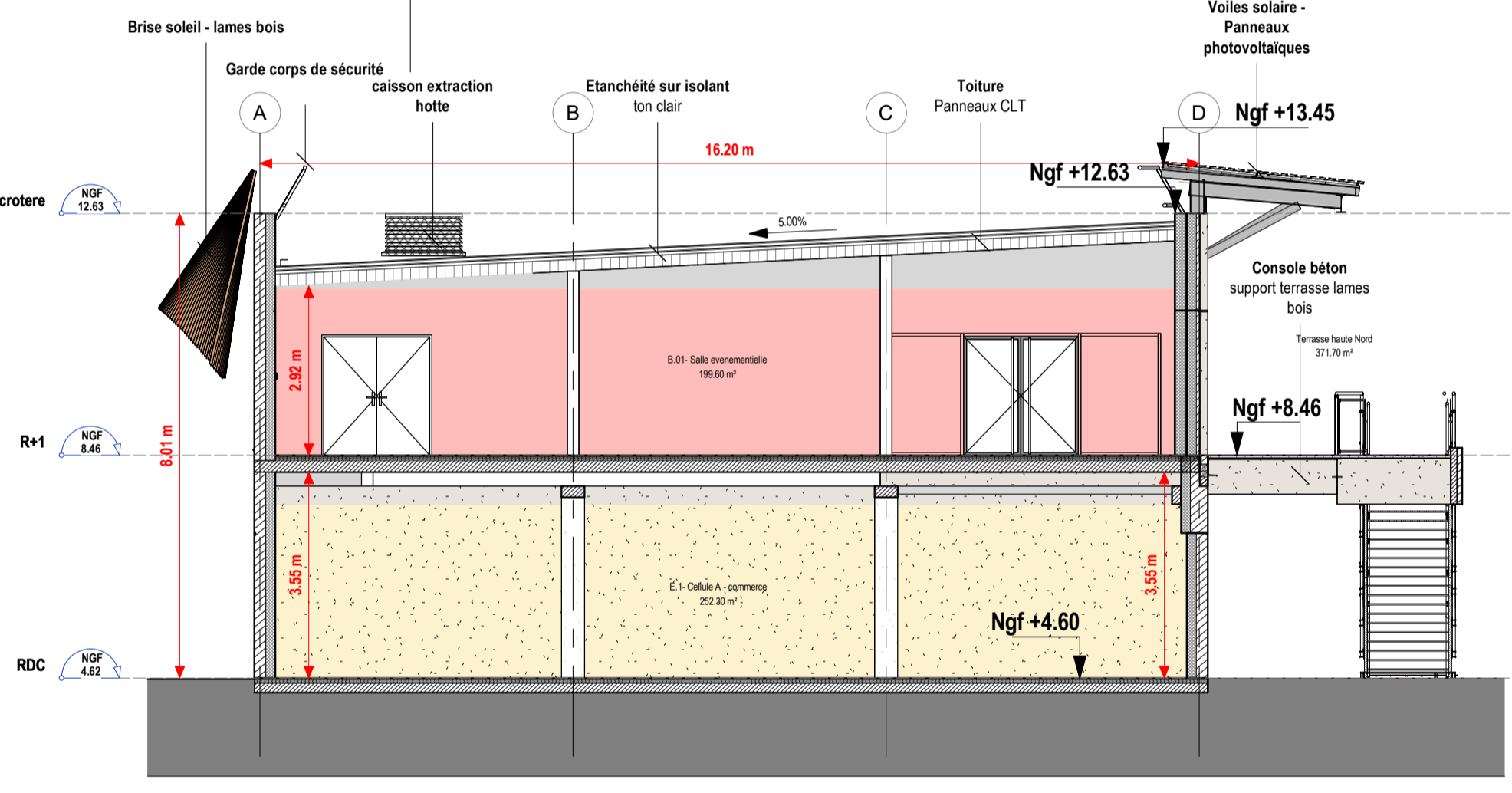

Coupe EE salle evententielle  
1 : 100

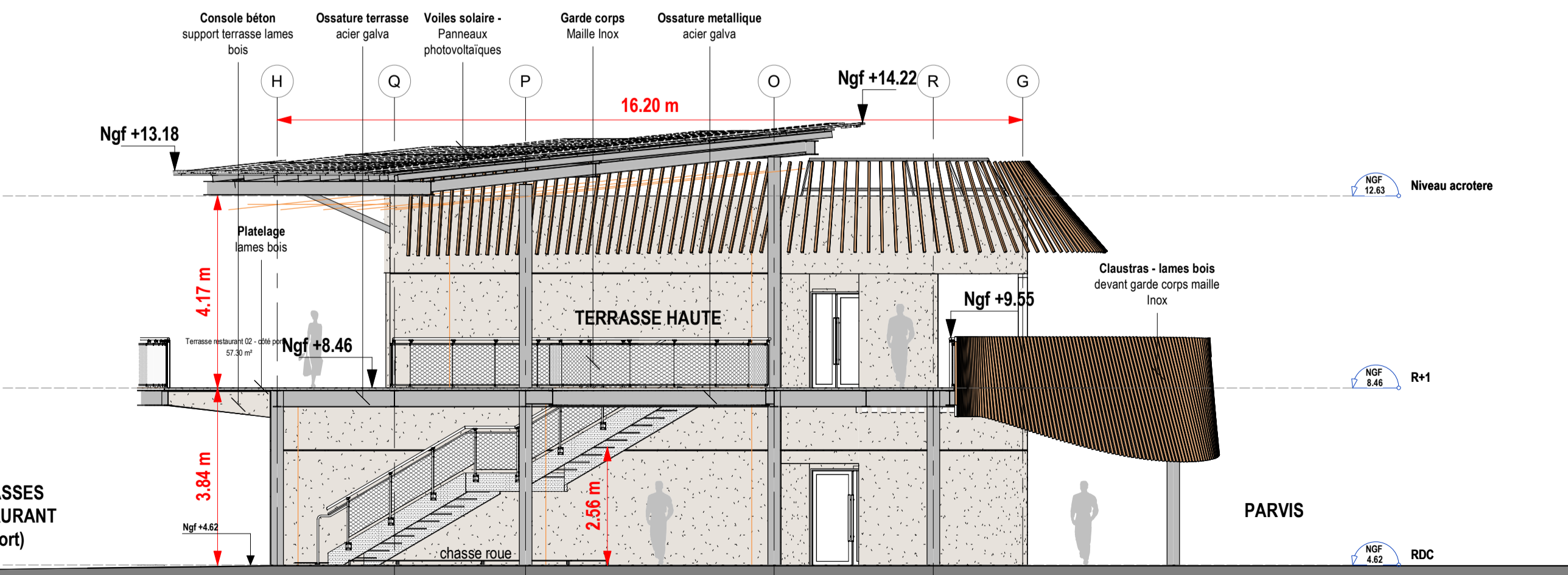

Coupe FF  
1 : 100

Ville de Pornichet

## Port de PORNICHET

opération : REAMENAGEMENT DU PORT DE PLAISANCE

44 380 Pornichet

Maître d'ouvrage : **SEMCEP**  
Adresse : 120, Avenue du général de Gaulle  
44300 Pornichet

architecte et paysagiste : **ROUGERIE + TANGRAM**  
Adresse : 26 Rue des phocéens  
13002 - Marseille  
Tél : 04 91 42 91 38

Travaux maritimes : **CHARRIER GÉNIE-CIVIL**  
Adresse - Agence de Nantes  
2 bis Rue des Meuniers  
44220 Coudron  
Tél : 02 40 86 44 77

BET/Travaux terrestres : **LEGENDRE Construction**  
Adresse : 4 Rue Vasco de GAMA  
BP 2320021 44801 Saint Herblin  
Tél : 02 40 58 12 60

Aménagements et environnement : **SCE**  
Adresse : Rue Viviani - CS 26220  
44262 Nantes Cedex 2  
Tél : +33 7 86 73 47 17

Constructeur : **LEGENDRE GÉNIE-CIVIL**  
Adresse : 4 Rue Vasco de GAMA  
BP 2320021 44801 Saint Herblin  
Tél : 02 40 58 80 80

Aménagement et océanographie : **CREOCEAN**  
Adresse : Rue Charles  
17000 La Rochelle  
Tél : +33 5 46 41 12 10

BET VRD : **HORIZONS**  
Adresse : 10 Résidence de la Ruffaudière  
35580 Goven

Géotechnique : **FONDOUEST**  
Adresse /  
Tél  
Email

Contrôle technique : **APAVE**  
Adresse : 5 Rue de la Johardière  
CS 20289  
44803 Saint Herblin

Coordonateur SPS : **ATAE**  
Adresse : 12 Avenue Jules Verne  
44230 Saint Sébastien sur Loire

document : PA 52-3d - BOO - SI - Coupe

échelle : 1 : 100  
date création : 06/01/2026  
Vérifié par :  
Dessiné par : A1

n° d'affaire	phase	émetteur	bâtiment	type	niveau	indice
23.24	PA	ARC	BOO	0		

modifications :

**ROUGERIE + TANGRAM**  
Pinche Saint-Ful - Port des Champs - Elyées 75008 Paris  
Tél : +33 1 47 86 53 37 - contact@rougerie-tangram.com  
www.rougerie-tangram.com  
SAS - Code APE 7117Z - N° TVA Intra FR03044311808  
SIRET 344 311 899 00026 - RCS Marseille B 344 311 808

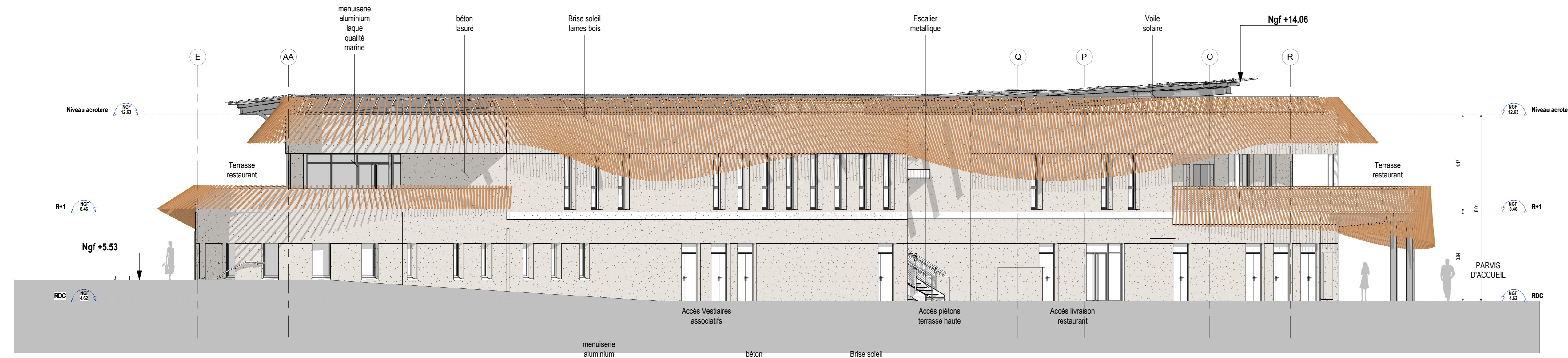

**BOO-SI-Façade Est**  
1 : 100

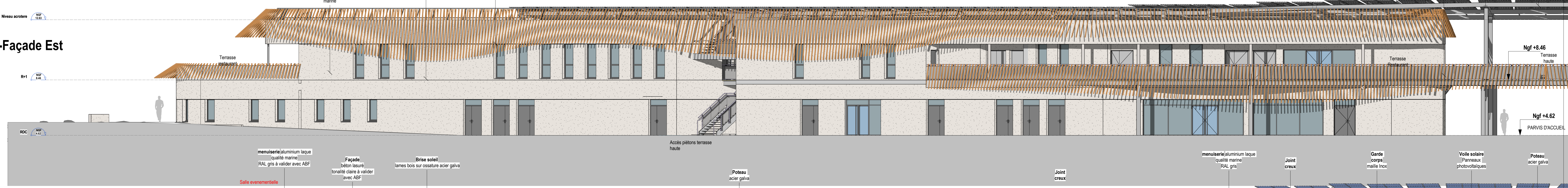

**BOO-SI-Façade Nord**  
1 : 100

**BOO-SI-Façade Sud**  
1 : 100

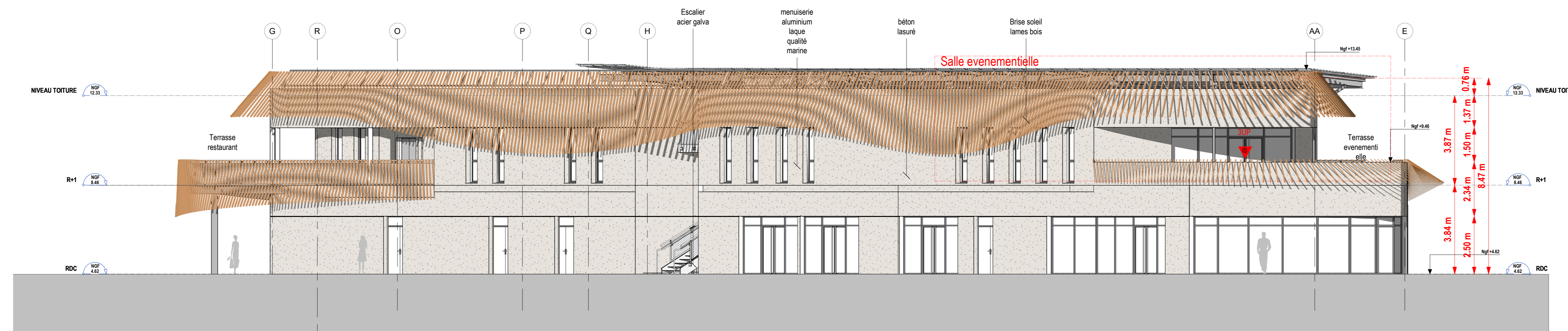

**BOO-SI-Façade Ouest**  
1 : 100

Ville de Pornichet  
**Port de PORNICHET**

opération : REAMENAGEMENT DU PORT DE PLAISANCE

44 380 Pornichet

Maitre d'ouvrage : SEMCEP  
Adresse : 120, Avenue du général de Gaulle  
44380 Pornichet

architecte et paysagiste : ROUGERIE + TANGRAM  
Adresse : Agence de Nantes  
2 bis Rue des Minimes  
44320 Couairon  
Tel : 02 40 86 42 35

BET travaux terrasse : LEGENDRE Construction  
Adresse : 4 Rue Vasco de GAMA  
BP 202001 44001 Saint Herblin  
Tel : 02 40 86 51 00

Constructeur : LEGENDRE Génie-Civil  
Adresse : 4 Rue Vasco de GAMA  
BP 202001 44001 Saint Herblin  
Tel : 02 40 86 50 80

BET VRD : HORIZONS  
Adresse : 10 Résidence de la Rufaudière  
35580 Goven

Contrôleur technique : APAVE  
Adresse : 3 Rue de la Jobardière  
CS 20389  
44003 Saint Herblin

Coordinateur SPS : ATAE  
Adresse : 10 Avenue Jules Verne  
44200 Saint Sébastien sur Loire

document : PA 52-3e - BOO - SI - Façades

échelle : 1 : 100  
date création : 06/01/2026  
format papier : A0  
Dessiné par : Auteur

n° d'ordre	phase	émetteur	bâtiment	type	niveau	indice
23.24	PA	ARC	BOO	0		

ROUGERIE + TANGRAM  
16, rue de la République - 44300 Nantes  
Tél : 02 40 86 42 35 - Fax : 02 40 86 42 36  
www.rougerie-tangram.com  
SAS - Capital 497 112,24 € - TVA Intracommunautaire FR2010 825 518 888  
SIRET 344 911 818 0001 - RCS Pornichet 344 911 888