

SANITAIRES DES DIGUES - Coupe sur rampe d'accès PMR

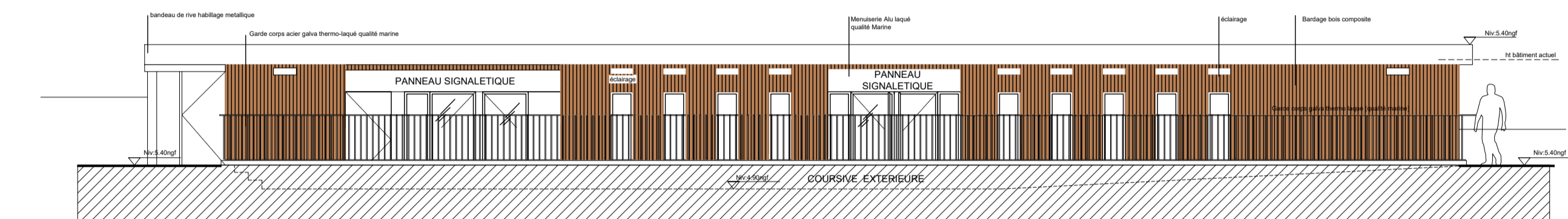

SANITAIRES DES DIGUES - Façade sur port

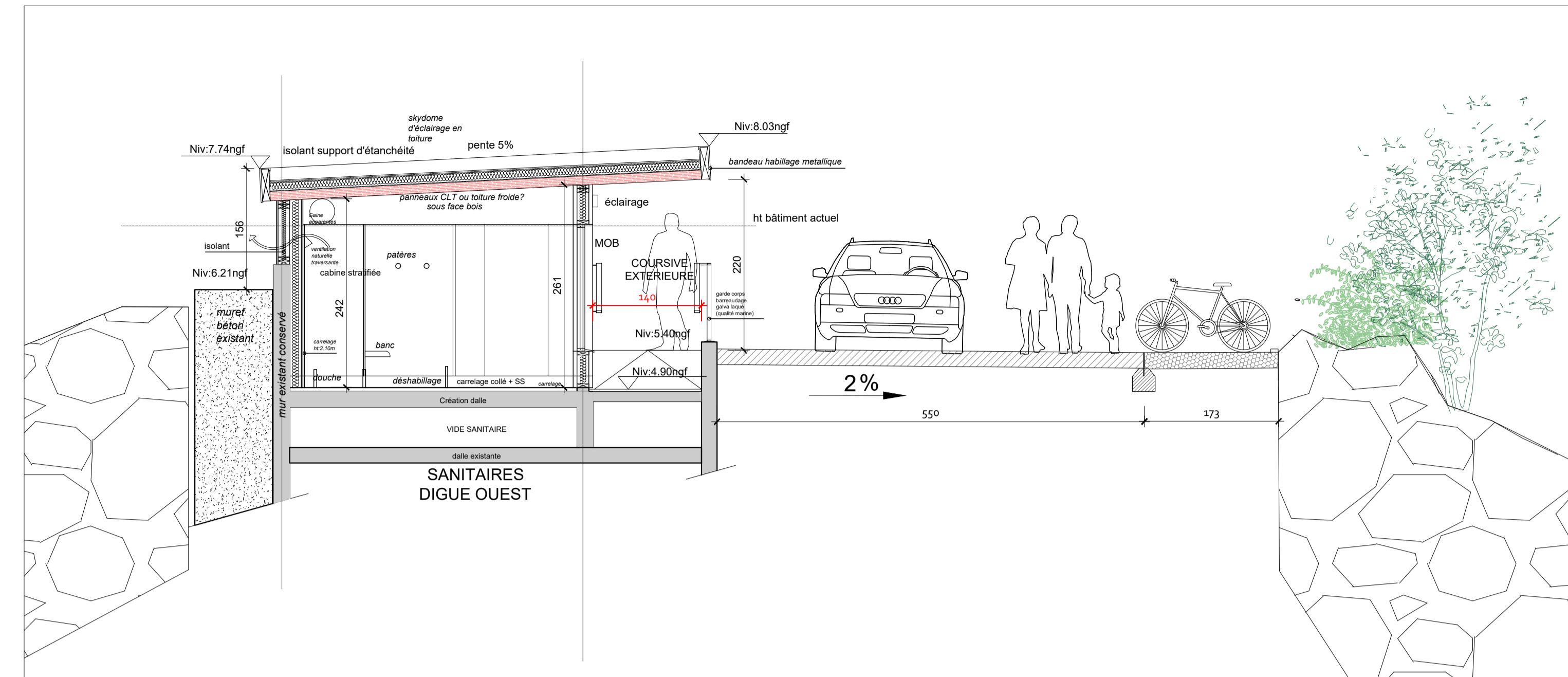

COUPE SANITAIRES DIGUE - Ech : 1/50

FACADES SANITAIRES DIGUE - Ech : 1/100

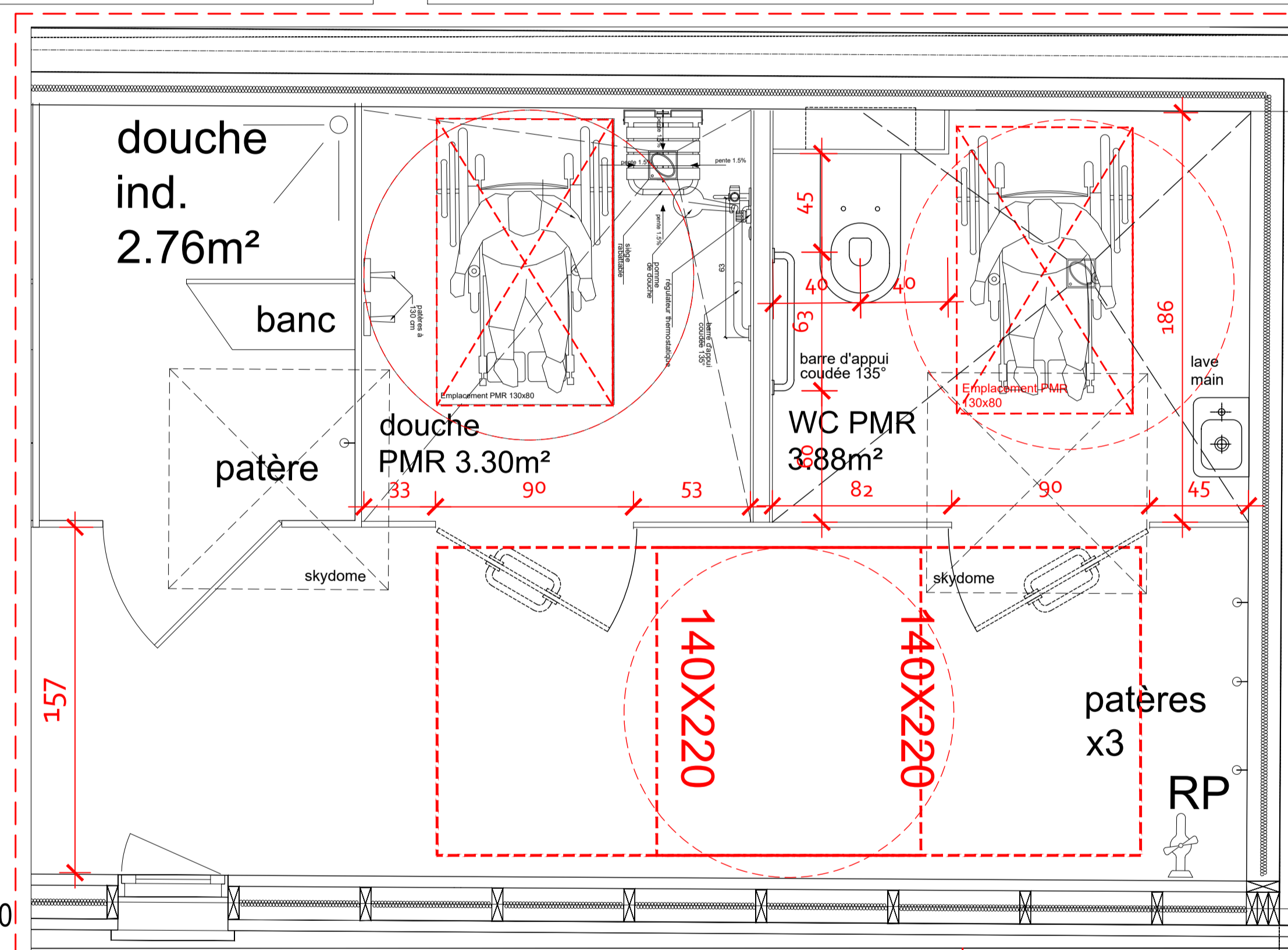

Extrait Aménagement cabine wc et douche PMR - Ech : 1/20

PLAN SANITAIRES DIGUE - Ech: 1/50eme

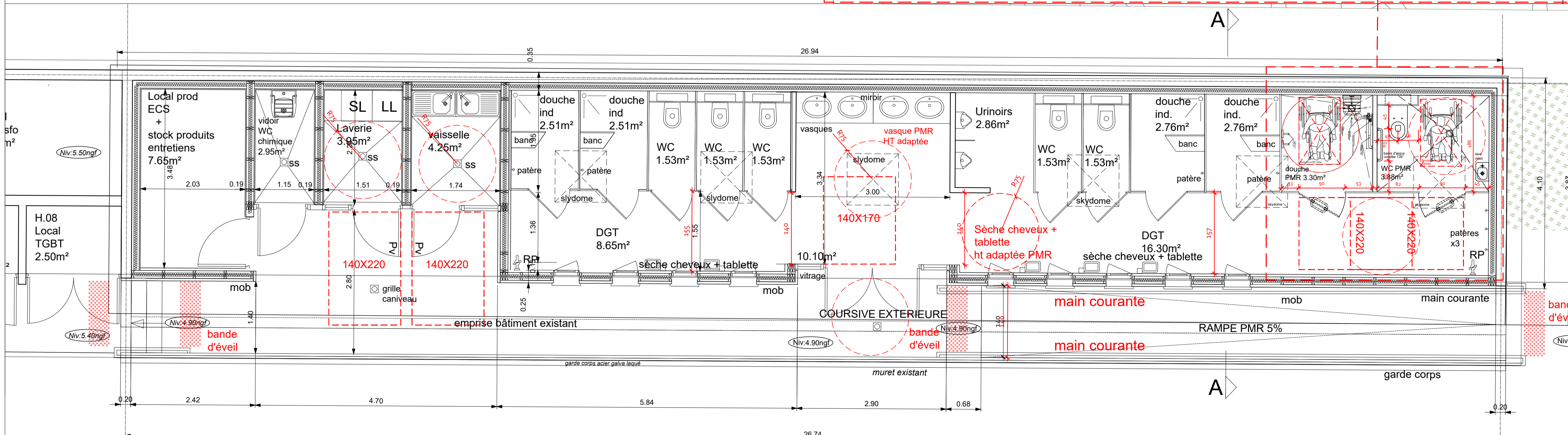

**VILLE DE PORNICHE**  
**"PORT DE PORNICHE"**  
 REAMENAGEMENT DU PORT  
 DE PLAISANCE  
 44380 Pornichet

opération : client **MOI SEMCEP**  
 Adresse : 120, av. Général de Gaulle  
 44380 Pornichet

architecte et paysagiste : **ROUGERIE + TANGRAM**  
 Adresse : 23, Rue des Phocéens  
 13002 Marseille  
 Tél : +33 4 91 42 91 38

BET / Travaux terrestres : **LEGENDRÉ Construction**  
 Adresse : 4, Rue Vasco de Gama  
 BP 20021  
 44801 Saint Herblain  
 Tél : 02 40 58 12 60

Constructeur : **LEGENDRÉ Génie-civil**  
 Adresse : 4, Rue Vasco de Gama  
 BP 20021  
 44801 Saint Herblain  
 Tél : 02 40 58 89 80

BET VRD : **HORIZONS**  
 Adresse : 10, Résidence de la Ruffaudière  
 35580 Goven

Contrôleur Technique : **APAVE**  
 Adresse : 5, Rue de la Johardière  
 CS 20285  
 44803 Saint Herblain  
 Tél : 02 40 38 80 10

Coordinateur SPS : **ATAE**  
 Adresse : 12, Avenue Jules Verne  
 44230 Saint Sébastien sur Loire  
 Tél : 02 51 71 93 30

Travaux Maritimes : **CHARIER Génie-civil**  
 Adresse : Agence de Nantes  
 2 bis, Rue des Meuniers  
 44220 Cousson  
 Tél : 02 40 86 44 77

aménagement et environnement : **SCE**  
 Adresse : Rue Charles  
 44262 Nantes Cedex 2  
 Tél : +33 7 86 73 47 17

aménagement et codérogation : **CREOCEAN**  
 Adresse : Rue Charles  
 17000 La Rochelle  
 Tél : +33 5 46 41 12 10

Géotechnique : **FONDOUEST**  
 Adresse : 21, Rue de l'Argellette-BP67301  
 49072 Beaucauze Cedex  
 Tél : 02 41 21 03 80

document : **PA 51 - 6a - SAN - ACC**  
**SANITAIRES DIGUES**

échelle : Voir plans  
 date création : Janvier 2026  
 format papier : A1  
 établi par :  
 vérifié par :

n° d'affaire	phase	émetteur	bâtiment	type	niveau	indice
23.24	PA	AC	SAN	PLN	RDC	

modifications : 16-02-2026 séparation wc / douches pmr

**ROUGERIE + TANGRAM**  
 Recherche Saint-Paul - Port des Champs Elysees 75008 Paris  
 Tél : +33 1 42 44 53 33  
 54-55 - Casp - 206 11112 - 44° 14' 00" N - 1° 00' 00" W  
 SIRET : 344 311 808 00028 - RCS Marseille B 344 311 808

**±0.00m CM : -2.927m NGF**