

opération : **"PORT DE PORNICHET"**

**REAMENAGEMENT DU PORT  
DE PLAISANCE**  
44380 Pornichet



Maître d'ouvrage : client [MO] **SEMCEP**  
Adresse : 120, av.Général de Gaulle  
44380 Pornichet



architecte et paysagiste : concept [ARC- PAY] **ROUGERIE+TANGRAM**  
Péniche Saint-Paul  
Port des Champs-Élysées - 75008 Paris  
Tél: 01 42 66 53 37

Constructeur [Co] **LEGENDRE Génie-civil**  
Adresse : 4, Rue Vasco de Gama  
BP 20021  
44801 Saint Herblain  
Tél: 02 40 58 80 80

BET : structure [STR] **LEGENDRE Construction**  
Adresse : 4, Rue Vasco de Gama  
BP 20021  
44801 Saint Herblain  
Tél: 02 40 58 12 60

Thermique [TH] **LEGENDRE Construction**  
Adresse : 4, Rue Vasco de Gama  
BP 20021  
44801 Saint Herblain  
Tél: 02 40 58 12 60

VRD [BVRD] **HORIZONS**  
Adresse : 10, Résidence de la Ruffaudière  
35580 Goven  
Tél: xx xx xx xx



acoustique [AC] **LEGENDRE Construction**  
Adresse : 4, Rue Vasco de Gama  
BP 20021  
44801 Saint Herblain  
Tél: 02 40 58 12 60

contrôleur bureau de contrôle [BCT] **APAVE**  
technique : Adresse : 5, Rue de la Johardière  
CS 20289  
44803 Saint Herblain  
Tél: 02 40 38 80 10



coordonnateur SPS [SPS] **ATAE**  
Adresse : 12, Avenue Jules Vernes  
44230 Saint Sébastien sur Loire  
Tél: 02 51 71 93 30



autres :

document : **Plan stationnement cycles**

échelle : 1/200eme

format papier :

date création : 06 Mars 2026

établi par :

vérifié par :

| n° du plan : | n° d'affaire | phase | émetteur | bâtiment | type | niveau | indice |
|--------------|--------------|-------|----------|----------|------|--------|--------|
|              | 23.24        | PA    | AC       | 1        | 1    | 1 0    |        |

modifications :

|  |  |  |  |  |  |  |  |
|--|--|--|--|--|--|--|--|
|  |  |  |  |  |  |  |  |
|  |  |  |  |  |  |  |  |
|  |  |  |  |  |  |  |  |
|  |  |  |  |  |  |  |  |
|  |  |  |  |  |  |  |  |
|  |  |  |  |  |  |  |  |
|  |  |  |  |  |  |  |  |
|  |  |  |  |  |  |  |  |

**ROUGERIE+TANGRAM**

Péniche Saint-Paul - Port des Champs-Élysées 75008 Paris  
Tél. +33 1 42 66 53 37 - contact@rougerie-tangram.com  
www.rougerie-tangram.com  
SAS - Code APE 7111Z - N° TVA Intra FR90344311808  
SIRET 344 311 808 00028 - RCS Marseille B 344 311 808

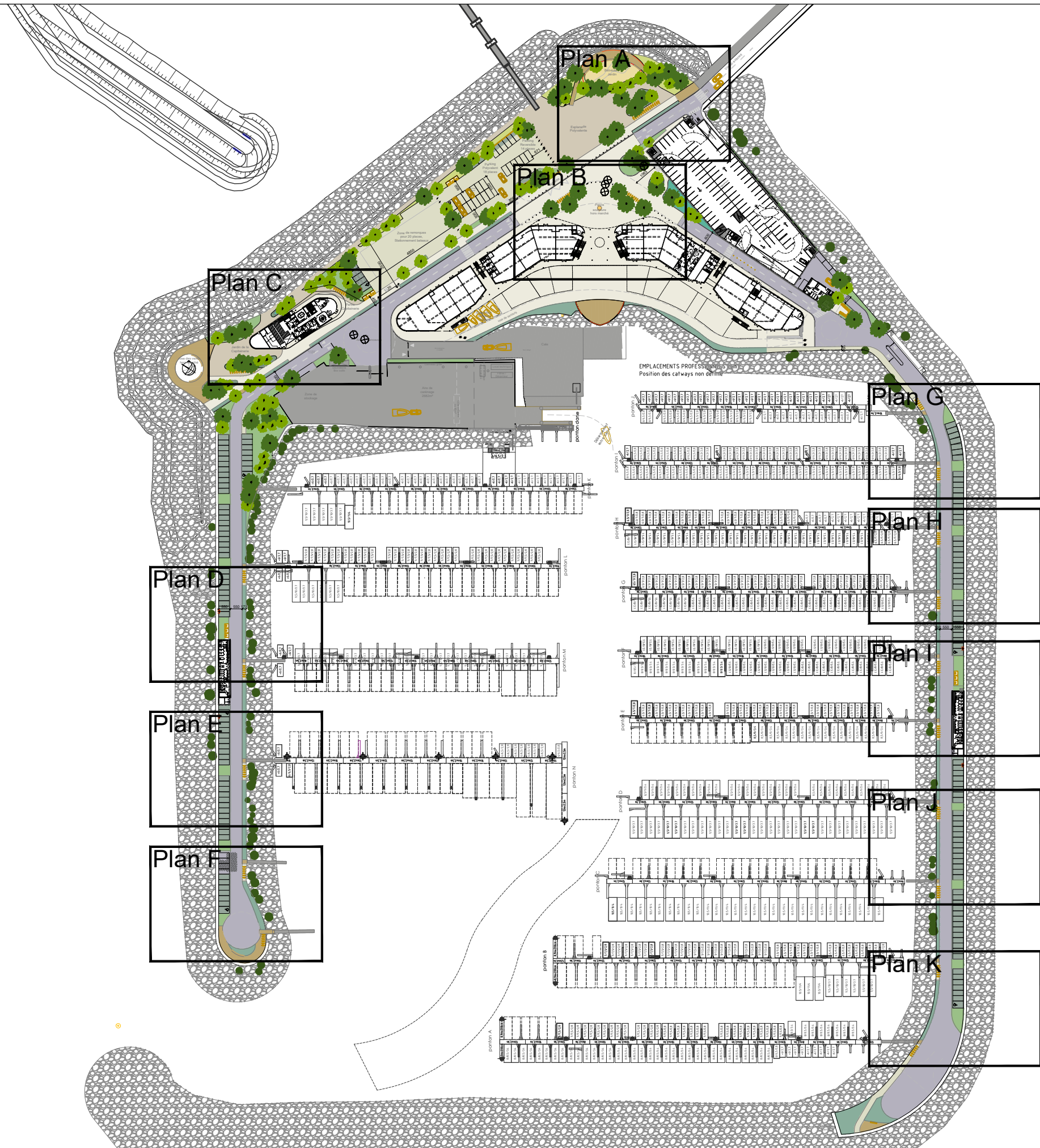

MAITRE D'OUVRAGE :  
**Ville de Pornichet**  
 12, Av. Général de Gaulle  
 44 380 Pornichet  
 Tél : 02 40 11 55 55

MAITRE D'OEUVRE :  
**ROUGERIE + TANGRAM**  
**CHARIER - LEGENDRE - LAN**

PROJET:  
**PORT DE PORNICHET**  
 Réaménagement du Port de Plaisance  
 44 380 Pornichet

**Plan de repérage**  
 Ech. : 2000e    Papier : A3    Date : 06/03/2026

| Date | Modification | Ind. |
|------|--------------|------|
| ...  | -            | -    |
| ...  | -            | -    |
| ...  | -            | -    |

| n° d'affaire | phase | émetteur | numéro | type  | indice |
|--------------|-------|----------|--------|-------|--------|
| 23.24        | APD   | R+T      | -      | COUPE | A      |



23.24-APD-PLN-IMP\_carnet\_vélo\_A3.dwg

|   |
|---|
| MAITRE D'OUVRAGE :  |
| <b>Ville de Pornichet</b>   |
| 12, Av. Général de Gaulle<br>44 380 Pornichet<br>Tél : 02 40 11 55 55 |

|                                 |
|---------------------------------|
| MAITRE D'OEUVRE :               |
| <b>ROUGERIE + TANGRAM</b>       |
| <b>CHARIER - LEGENDRE - LAN</b> |

|  |
|--|
| PROJET:  |
| <b>PORT DE PORNICHET</b>                               |
| Réaménagement du Port de Plaisance<br>44 380 Pornichet |

|   |
|---|
| Plan A  |
| <b>Esplanade polyvalente</b>                    |
| Ech. : 200e    Papier : A3    Date : 06/03/2026 |

| Date | Modification | Ind. |
|------|--------------|------|
| ...  | -            | -    |
| ...  | -            | -    |
| ...  | -            | -    |

| n° d'affaire | phase | émetteur | numéro | type  | indice |
|--------------|-------|----------|--------|-------|--------|
| 23.24        | APD   | R+T      | -      | COUPE | A      |

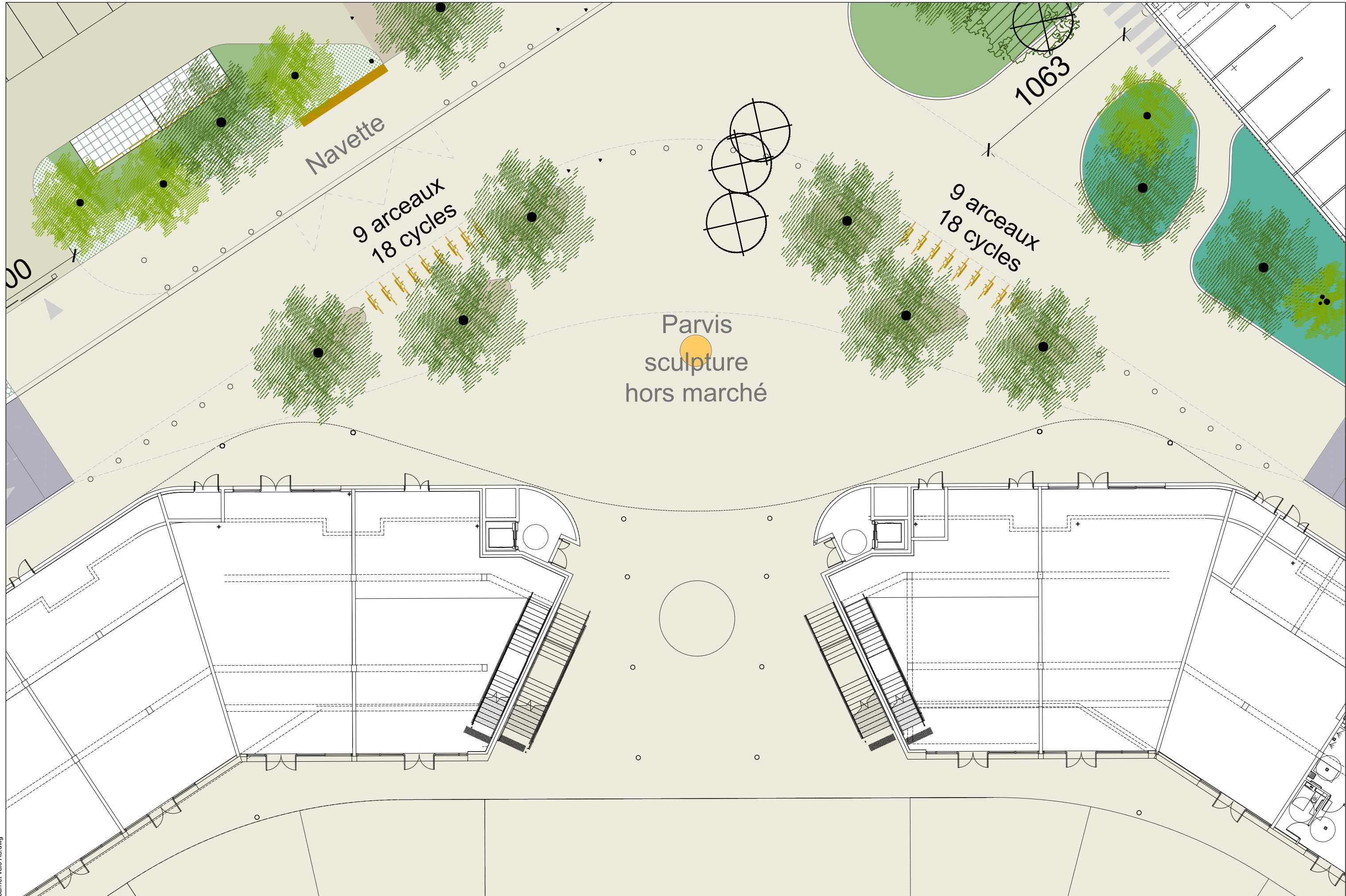

23.24-APD-PLN-IMP- carnet.vélo A3.dwg

MAITRE D'OUVRAGE :  
**Ville de Pornichet**  
 12, Av. Général de Gaulle  
 44 380 Pornichet  
 Tél : 02 40 11 55 55

MAITRE D'OEUVRE :  
**ROUGERIE + TANGRAM**  
**CHARIER - LEGENDRE - LAN**

PROJET:  
**PORT DE PORNICHET**  
 Réaménagement du Port de Plaisance  
 44 380 Pornichet

Plan B  
**Parvis**  
 Ech. : 200e    Papier : A3    Date : 06/03/2026

| Date | Modification | Ind. |
|------|--------------|------|
| ...  | -            | -    |
| ...  | -            | -    |
| ...  | -            | -    |
| ...  | -            | -    |

| n° d'affaire | phase | émetteur | numéro | type  | indice |
|--------------|-------|----------|--------|-------|--------|
| 23.24        | APD   | R+T      | -      | COUPE | A      |

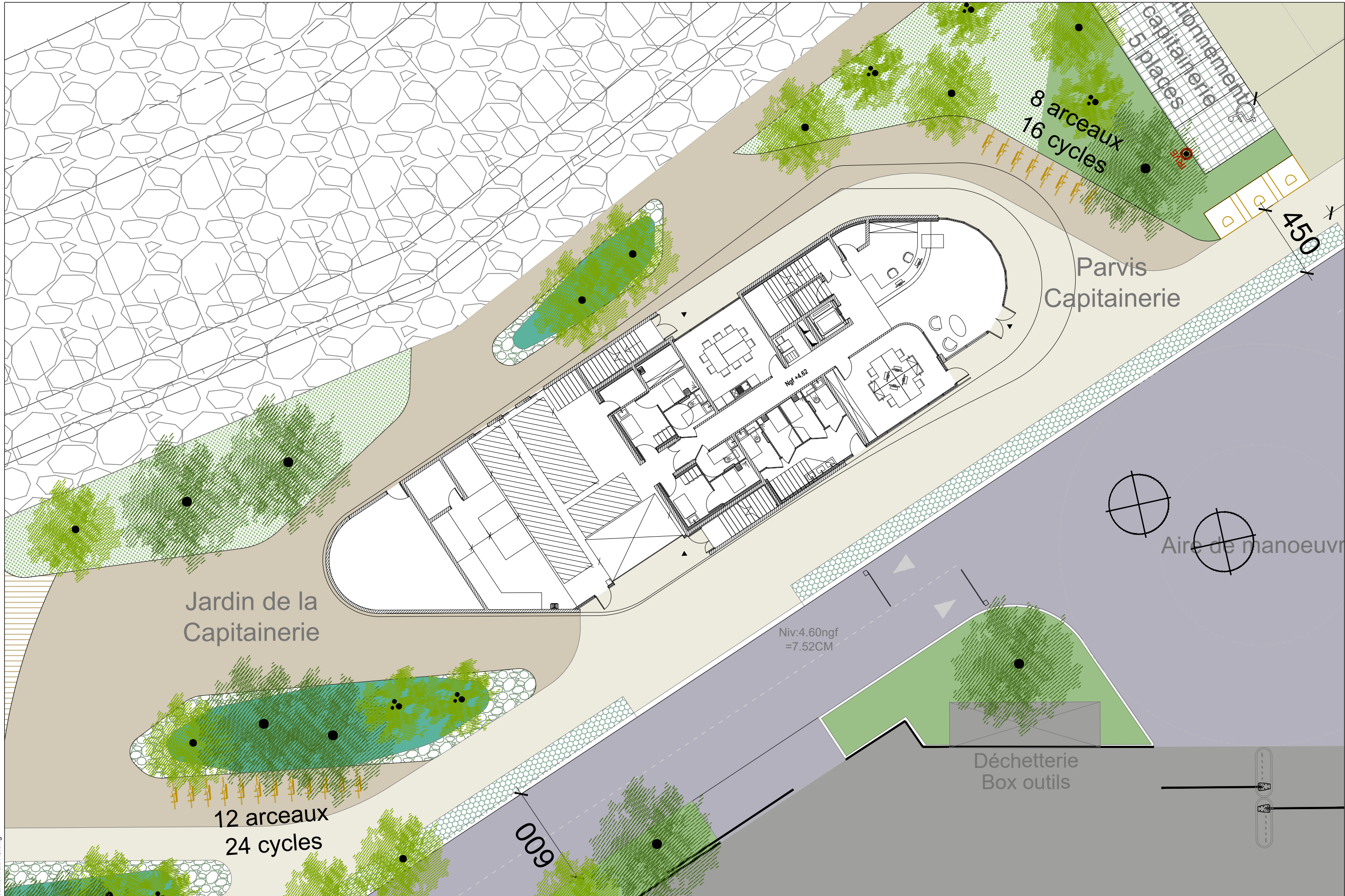

23.24-APD-PLN-IMP\_carnet\_vélo\_A3.dwg

|   |
|---|
| MAITRE D'OUVRAGE :  |
| <b>Ville de Pornichet</b>   |
| 12, Av. Général de Gaulle<br>44 380 Pornichet<br>Tél : 02 40 11 55 55 |

|                                 |
|---------------------------------|
| MAITRE D'OEUVRE :               |
| <b>ROUGERIE + TANGRAM</b>       |
| <b>CHARIER - LEGENDRE - LAN</b> |

|                                    |
|------------------------------------|
| PROJET:                            |
| <b>PORT DE PORNICHE</b>            |
| Réaménagement du Port de Plaisance |
| 44 380 Pornichet                   |

|   |
|---|
| Plan C  |
| <b>Jardin de la Capitainerie</b>                |
| Ech. : 200e    Papier : A3    Date : 06/03/2026 |

| Date | Modification | Ind. |
|------|--------------|------|
| ...  | -            | -    |
| ...  | -            | -    |
| ...  | -            | -    |

| n° d'affaire | phase | émetteur | numéro | type  | indice |
|--------------|-------|----------|--------|-------|--------|
| 23.24        | APD   | R+T      | -      | COUPE | A      |

Stationnement  
plaisanciers nord  
71 places

6 arceaux  
12 cycles

550 550 173

2x IRVE

6 arceaux  
12 cycles

<6/2,7  
<6/2,7

9,5/10/3.7  
9,5/10/3.7  
9,5/10/3.7

<6/2,7  
<6/2,7

9,5/10/3.7  
9,5/10/3.7

|   |
|---|
| MAITRE D'OUVRAGE :  |
| <b>Ville de Pornichet</b>   |
| 12, Av. Général de Gaulle<br>44 380 Pornichet<br>Tél : 02 40 11 55 55 |

|                                 |
|---------------------------------|
| MAITRE D'OEUVRE :               |
| <b>ROUGERIE + TANGRAM</b>       |
| <b>CHARIER - LEGENDRE - LAN</b> |

|                                    |
|------------------------------------|
| PROJET:                            |
| <b>PORT DE PORNICHET</b>           |
| Réaménagement du Port de Plaisance |
| 44 380 Pornichet                   |

|   |
|---|
| Plan D  |
| <b>Digue nord</b>                               |
| Ech. : 200e    Papier : A3    Date : 06/03/2026 |

| Date | Modification | Ind. |
|------|--------------|------|
| ...  | -            | -    |
| ...  | -            | -    |
| ...  | -            | -    |

| n° d'affaire | phase | émetteur | numéro | type  | indice |
|--------------|-------|----------|--------|-------|--------|
| 23.24        | APD   | R+T      | -      | COUPE | A      |

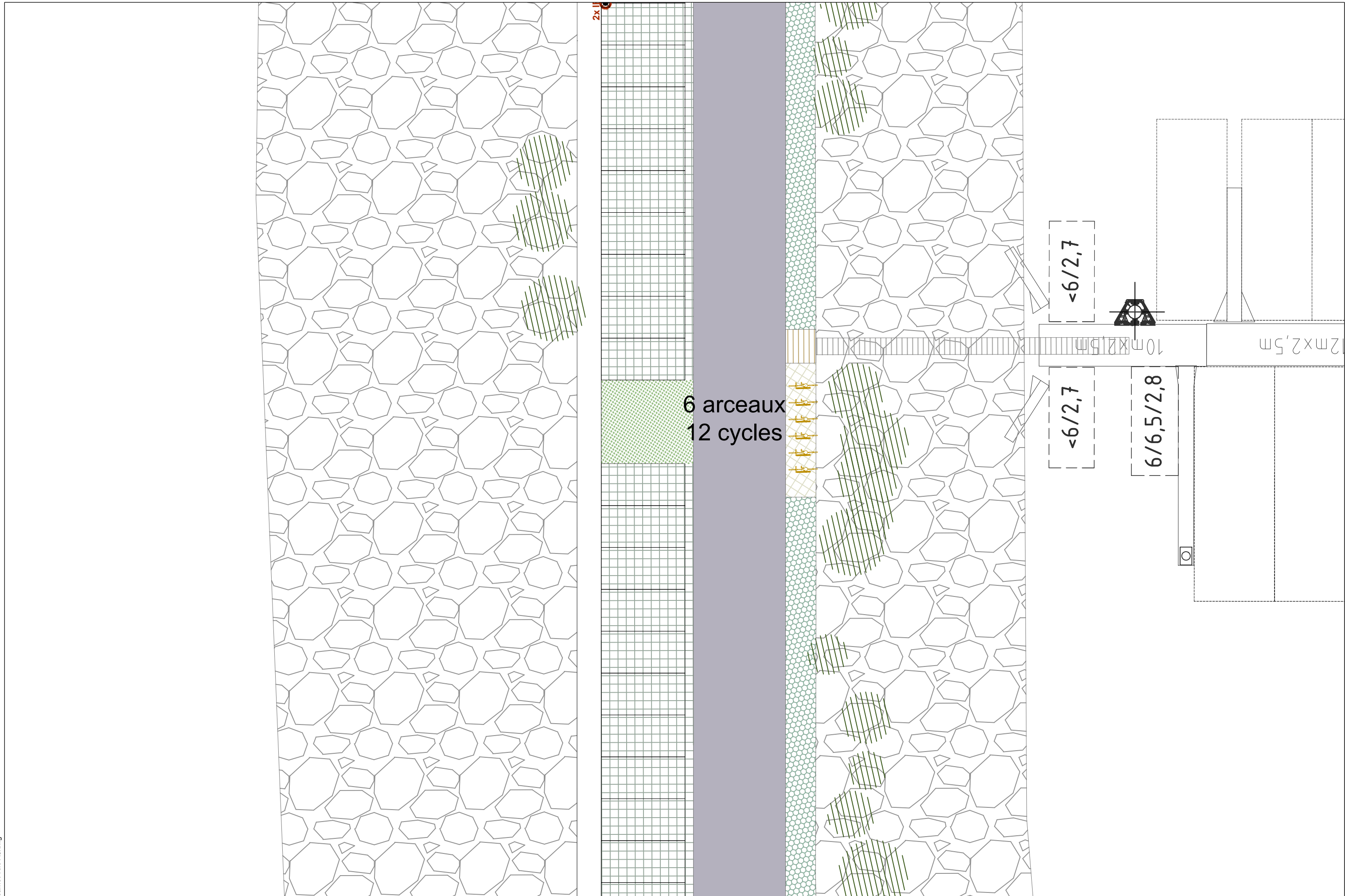

MAITRE D'OUVRAGE :  
**Ville de Pornichet**  
 12, Av. Général de Gaulle  
 44 380 Pornichet  
 Tél : 02 40 11 55 55

MAITRE D'OEUVRE :  
**ROUGERIE + TANGRAM**  
**CHARIER - LEGENDRE - LAN**

PROJET:  
**PORT DE PORNICHET**  
 Réaménagement du Port de Plaisance  
 44 380 Pornichet

Plan E  
**Digue nord**  
 Ech. : 200e    Papier : A3    Date : 06/03/2026

| Date | Modification | Ind. |
|------|--------------|------|
| ...  | -            | -    |
| ...  | -            | -    |
| ...  | -            | -    |

| n° d'affaire | phase | émetteur | numéro | type  | indice |
|--------------|-------|----------|--------|-------|--------|
| 23.24        | APD   | R+T      | -      | COUPE | A      |

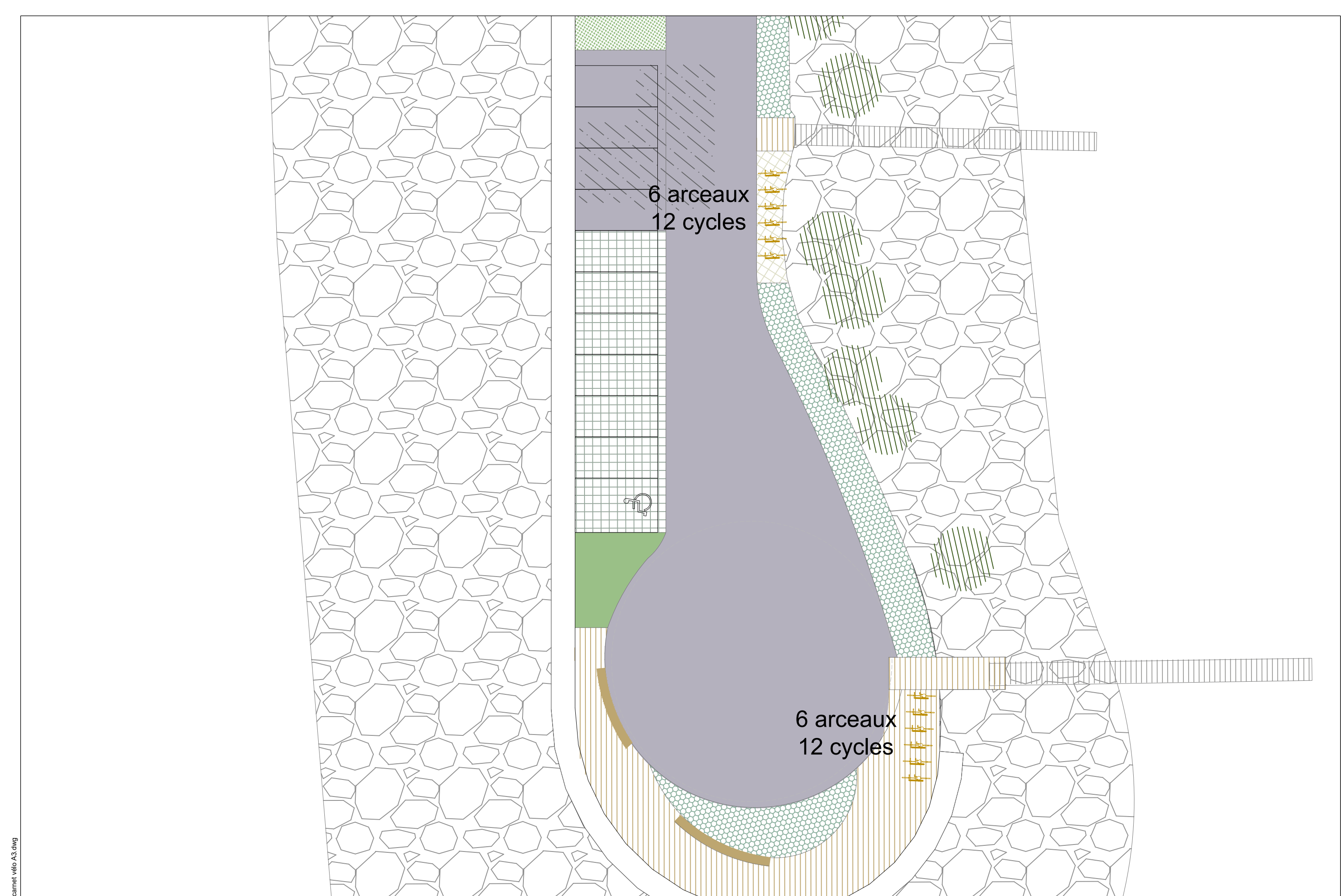

23.24-APD-PLN-IMP\_carnet\_vélo\_A3.dwg

|   |
|---|
| MAITRE D'OUVRAGE :  |
| <b>Ville de Pornichet</b>   |
| 12, Av. Général de Gaulle<br>44 380 Pornichet<br>Tél : 02 40 11 55 55 |

|                                 |
|---------------------------------|
| MAITRE D'OEUVRE :               |
| <b>ROUGERIE + TANGRAM</b>       |
| <b>CHARIER - LEGENDRE - LAN</b> |

|                                    |
|------------------------------------|
| PROJET:                            |
| <b>PORT DE PORNICHET</b>           |
| Réaménagement du Port de Plaisance |
| 44 380 Pornichet                   |

|   |
|---|
| Plan F  |
| <b>Digue nord</b>                               |
| Ech. : 200e    Papier : A3    Date : 06/03/2026 |

| Date | Modification | Ind. |
|------|--------------|------|
| ...  | -            | -    |
| ...  | -            | -    |
| ...  | -            | -    |
| ...  | -            | -    |

| n° d'affaire | phase | émetteur | numéro | type  | indice |
|--------------|-------|----------|--------|-------|--------|
| 23.24        | APD   | R+T      | -      | COUPE | A      |

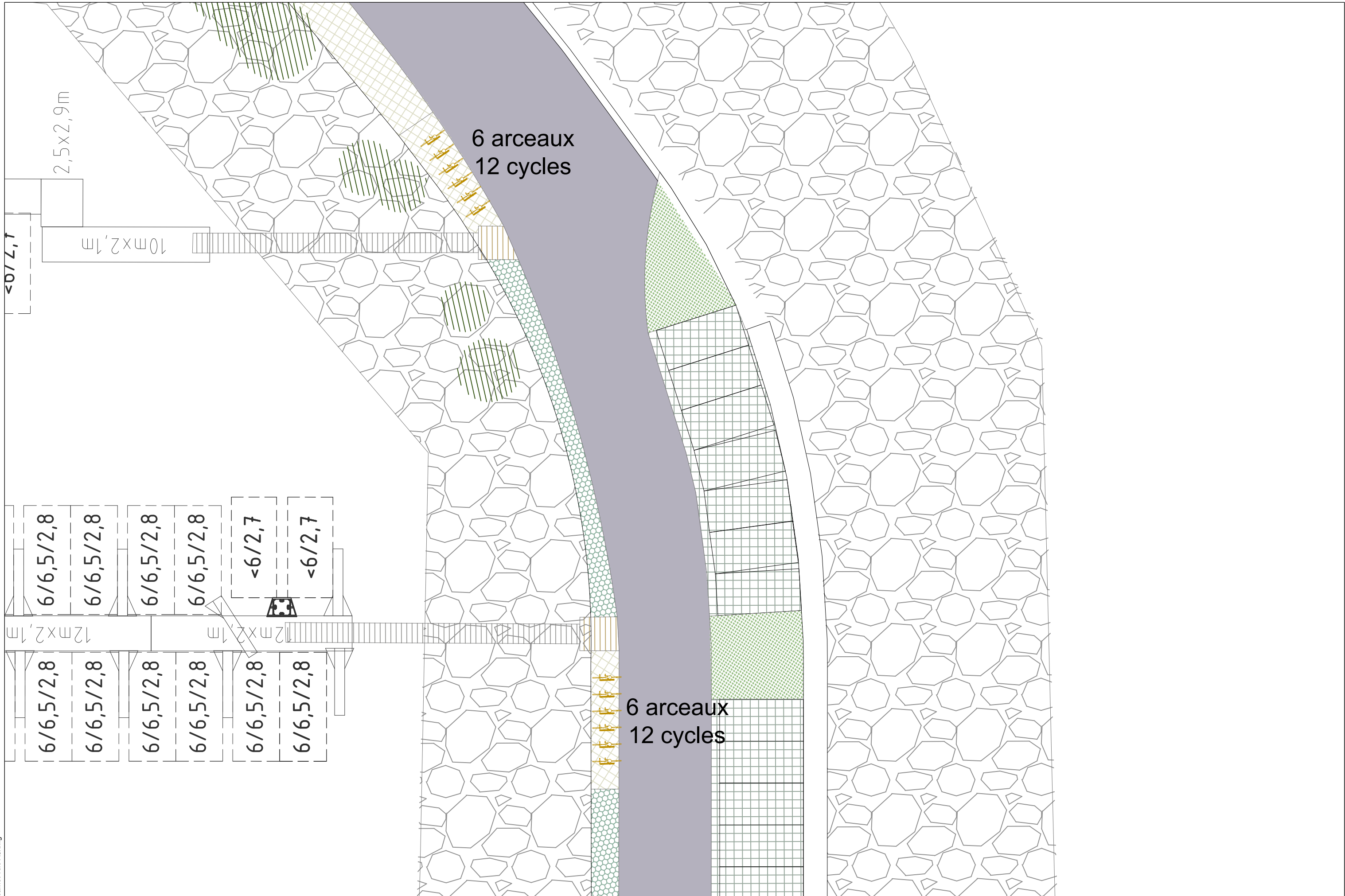

23.24-APD-PLN-IMP\_carnet\_vélo\_A3.dwg

|   |
|---|
| MAITRE D'OUVRAGE :  |
| <b>Ville de Pornichet</b>   |
| 12, Av. Général de Gaulle<br>44 380 Pornichet<br>Tél : 02 40 11 55 55 |

|                                 |
|---------------------------------|
| MAITRE D'OEUVRE :               |
| <b>ROUGERIE + TANGRAM</b>       |
| <b>CHARIER - LEGENDRE - LAN</b> |

|                                    |
|------------------------------------|
| PROJET:                            |
| <b>PORT DE PORNICHET</b>           |
| Réaménagement du Port de Plaisance |
| 44 380 Pornichet                   |

|   |
|---|
| Plan G  |
| <b>Digue sud</b>                                |
| Ech. : 200e    Papier : A3    Date : 06/03/2026 |

| Date | Modification | Ind. |
|------|--------------|------|
| ...  | -            | -    |
| ...  | -            | -    |
| ...  | -            | -    |

| n° d'affaire | phase | émetteur | numéro | type  | indice |
|--------------|-------|----------|--------|-------|--------|
| 23.24        | APD   | R+T      | -      | COUPE | A      |

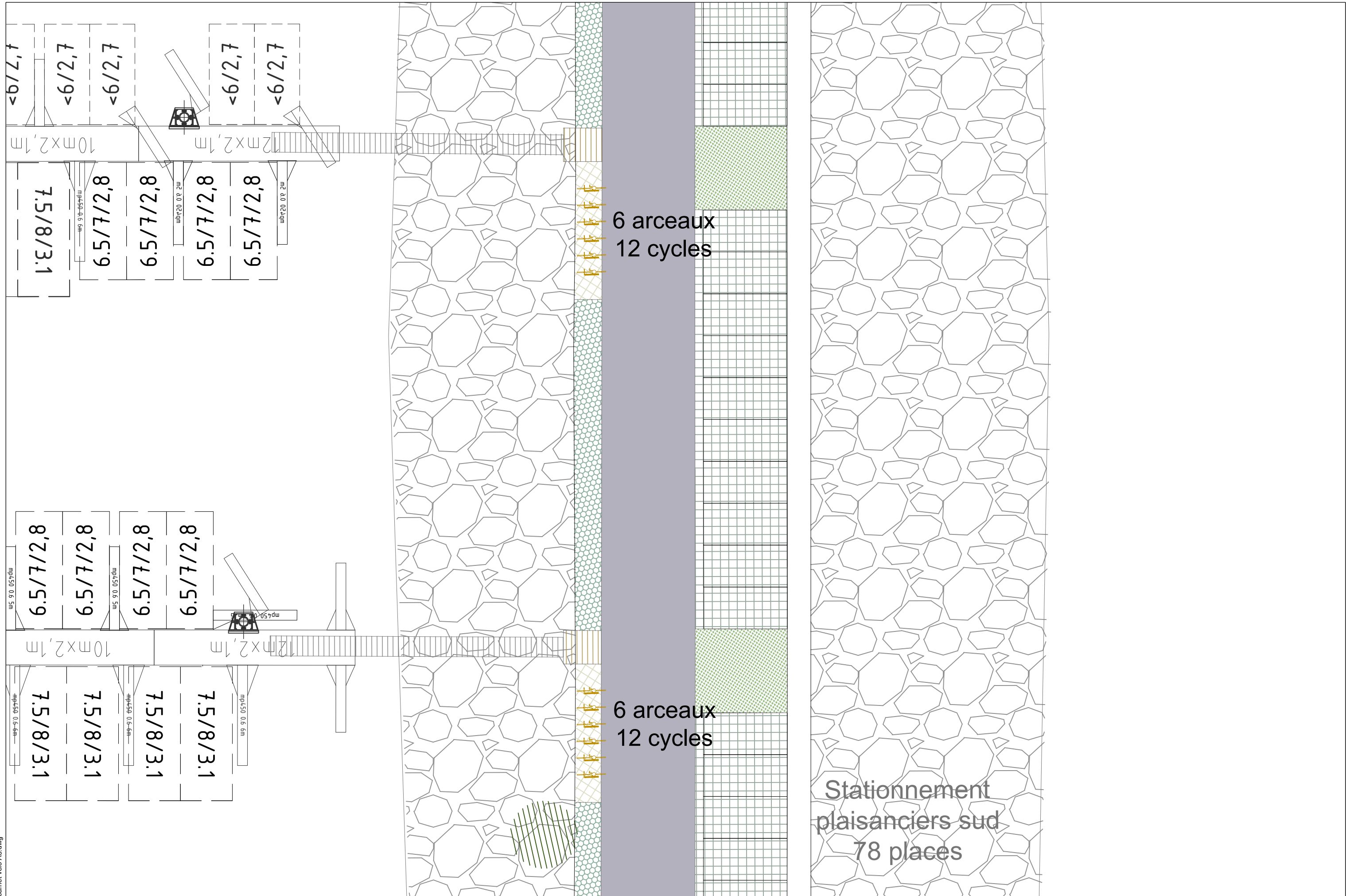

MAITRE D'OUVRAGE :  
**Ville de Pornichet**  
 12, Av. Général de Gaulle  
 44 380 Pornichet  
 Tél : 02 40 11 55 55

MAITRE D'OEUVRE :  
**ROUGERIE + TANGRAM**  
**CHARIER - LEGENDRE - LAN**

PROJET:  
**PORT DE PORNICHE**  
 Réaménagement du Port de Plaisance  
 44 380 Pornichet

Plan H  
**Digue sud**  
 Ech. : 200e Papier : A3 Date : 06/03/2026

| Date | Modification | Ind. |
|------|--------------|------|
| ...  | -            | -    |
| ...  | -            | -    |
| ...  | -            | -    |

| n° d'affaire | phase | émetteur | numéro | type  | indice |
|--------------|-------|----------|--------|-------|--------|
| 23.24        | APD   | R+T      | -      | COUPE | A      |



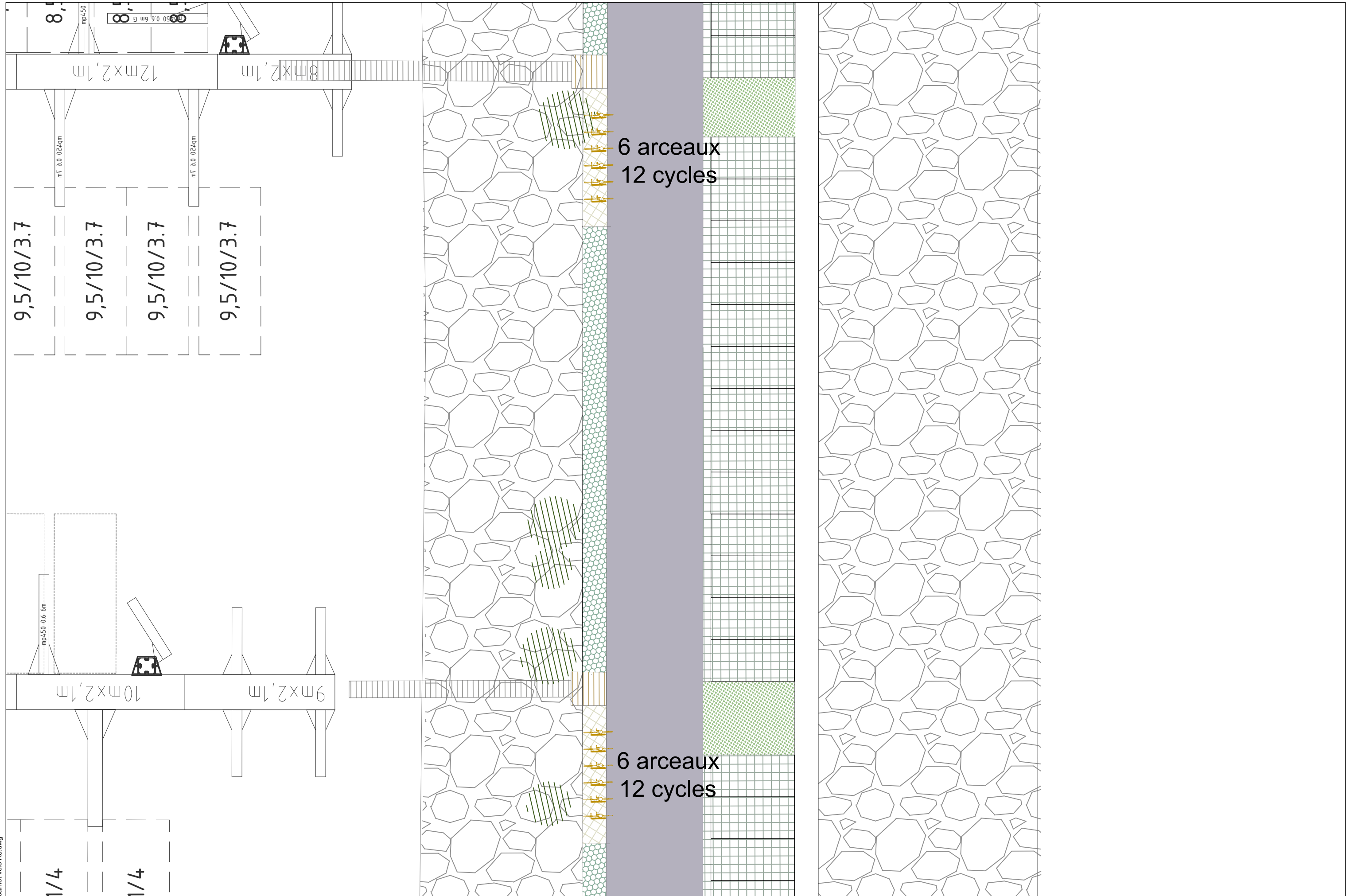

23.24-APD-PLN-IMP- carnet.vélo A3.dwg

MAITRE D'OUVRAGE :  
**Ville de Pornichet**  
12, Av. Général de Gaulle  
44 380 Pornichet  
Tél : 02 40 11 55 55

MAITRE D'OEUVRE :  
**ROUGERIE + TANGRAM**  
**CHARIER - LEGENDRE - LAN**

PROJET:  
**PORT DE PORNICHE**  
Réaménagement du Port de Plaisance  
44 380 Pornichet

Plan J  
**Digue sud**  
Ech. : 200e Papier : A3 Date : 06/03/2026

| Date | Modification | Ind. |
|------|--------------|------|
| ...  | -            | -    |
| ...  | -            | -    |
| ...  | -            | -    |
| ...  | -            | -    |

| n° d'affaire | phase | émetteur | numéro | type  | indice |
|--------------|-------|----------|--------|-------|--------|
| 23.24        | APD   | R+T      | -      | COUPE | A      |

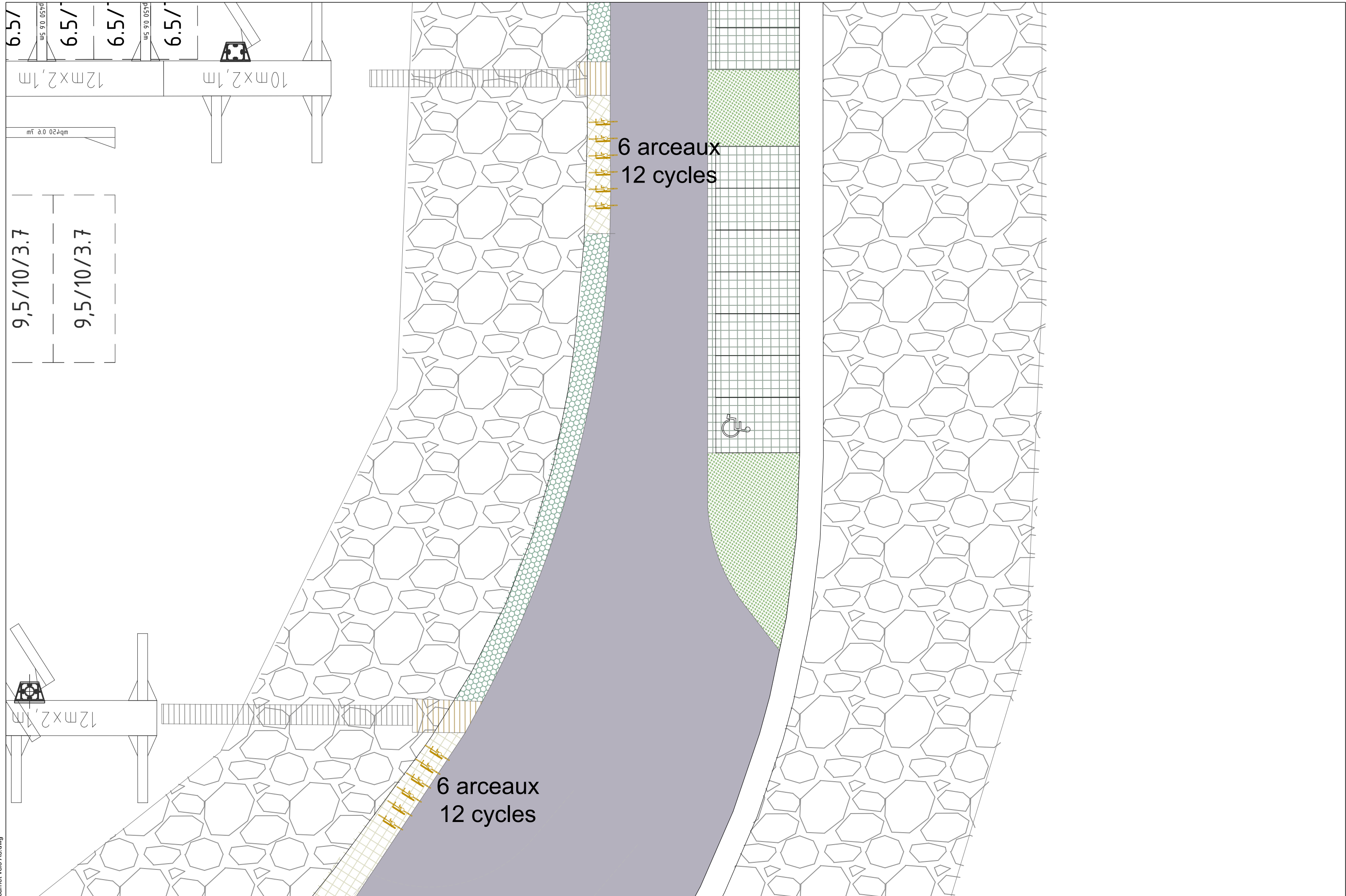

23.24-APD-PLN-IMP\_carnet\_vélo\_A3.dwg

MAITRE D'OUVRAGE :  
**Ville de Pornichet**  
12, Av. Général de Gaulle  
44 380 Pornichet  
Tél : 02 40 11 55 55

MAITRE D'OEUVRE :  
**ROUGERIE + TANGRAM**  
**CHARIER - LEGENDRE - LAN**

PROJET:  
**PORT DE PORNICHE**  
Réaménagement du Port de Plaisance  
44 380 Pornichet

Plan K  
**Digue sud**  
Ech. : 200e    Papier : A3    Date : 06/03/2026

| Date | Modification | Ind. |
|------|--------------|------|
| ...  | -            | -    |
| ...  | -            | -    |
| ...  | -            | -    |
| ...  | -            | -    |

| n° d'affaire | phase | émetteur | numéro | type  | indice |
|--------------|-------|----------|--------|-------|--------|
| 23.24        | APD   | R+T      | -      | COUPE | A      |