

COUPE D - D'

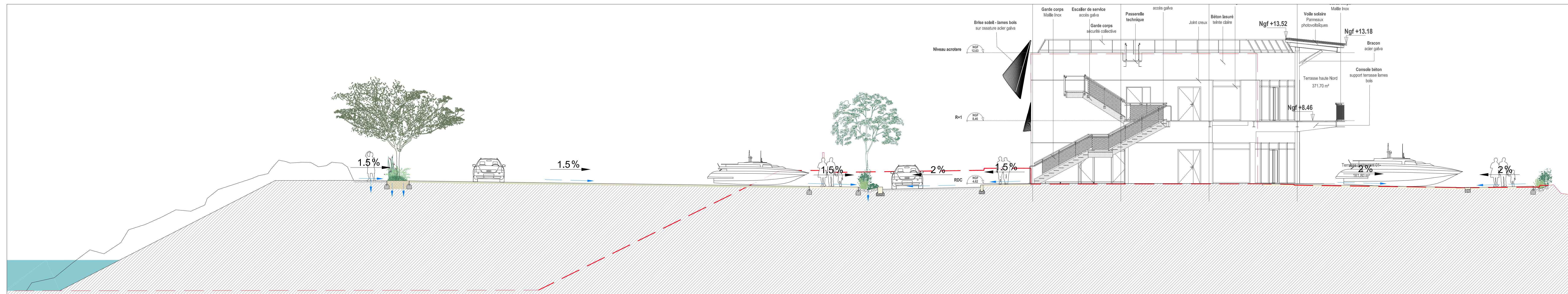

COUPE C - C'

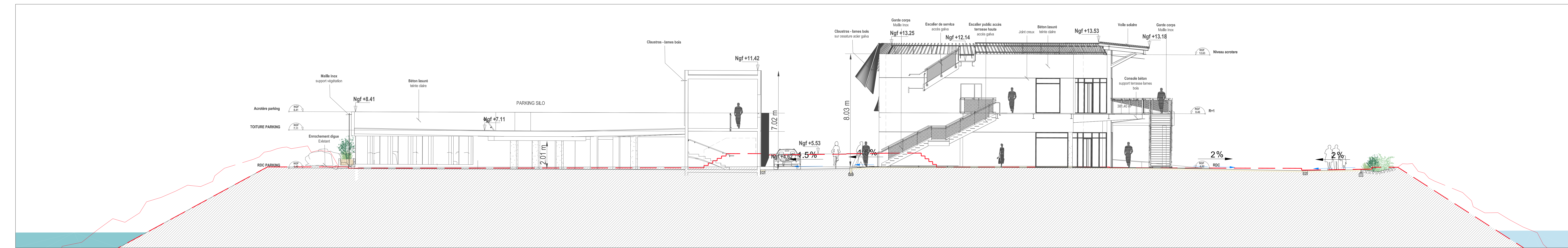

COUPE G - G'

VILLE DE PORNICHET
"PORT DE PORNICHET"
 opération : REAMENAGEMENT DU PORT DE PLAISANCE
 44380 Pornichet

Maître d'ouvrage : SEMCEP
 Adresse : 12, rue Général de Gaulle
 44300 Pornichet

architecte et paysagiste : ROUGERIE+TANGRAM
 Adresse : 23, Rue des Phocéens
 44300 Pornichet
 Tél : +33 4 91 42 91 38

BET / Travaux terrassement : LEGENDRE Construction
 Adresse : 4, Rue Vasco de Gama
 85200 St-Herblain
 Tél : 02 49 59 12 80

Constructeur : LEGENDRE Génie-civil
 Adresse : 4, Rue Vasco de Gama
 85200 St-Herblain
 Tél : 02 49 59 12 80

BET VRD : HORIZONS
 Adresse : 10, Résidence de la Ruffaultière
 44300 Pornichet

Coordinateur Technique : APAVE
 Adresse : 5, Rue de la Joubertière
 44300 St-Herblain
 Tél : 02 49 59 12 80

Coordinateur SPIS : ATAE
 Adresse : 12, Avenue Jules Verne
 44200 Saint-Sébastien sur Loire
 Tél : 02 51 71 09 30

Travaux Métrés : CHARIER Génie-civil
 Adresse : Agence de Nantes
 2, Rue des Moutons
 44220 Couffon
 Tél : 02 40 26 44 77

aménagement et environnement : SCE
 Adresse : 4, Rue Volant - CS 29220
 44500 Nantes Cedex 2
 Tél : +33 7 86 73 47 17

aménagement et polystyrol : CREOCEAN
 Adresse : Rue Charles
 17000 La Rochelle
 Tél : +33 5 46 41 10 10

géotechnique : FONDOUEST
 Adresse : 21, Rue de l'Argente-BP47301
 49072 Beaucaeuze Cedex
 Tél : 02 41 21 03 80

document : PA 05-1 - COUPE Projet dans terrain naturel - 1

échelle : 1/100e
 date création : Janvier 2026
 établi par :
 vérifié par :
 format papier : 1500x570

n° d'feuille	phase	département	bâtiment	type	niveau	indice
23.24	PA	AC	TZ	PLN	MAS	

modifications :

ROUGERIE+TANGRAM
 23, Rue des Phocéens
 44300 Pornichet
 Tél : +33 4 91 42 91 38
 Fax : +33 4 91 42 91 39
 Email : rt@rougerie-tangram.fr
 SIRET 334 371 888 0002 - RCS Nantes B 334 371 888

±0.00m CM : -2.927m NGF