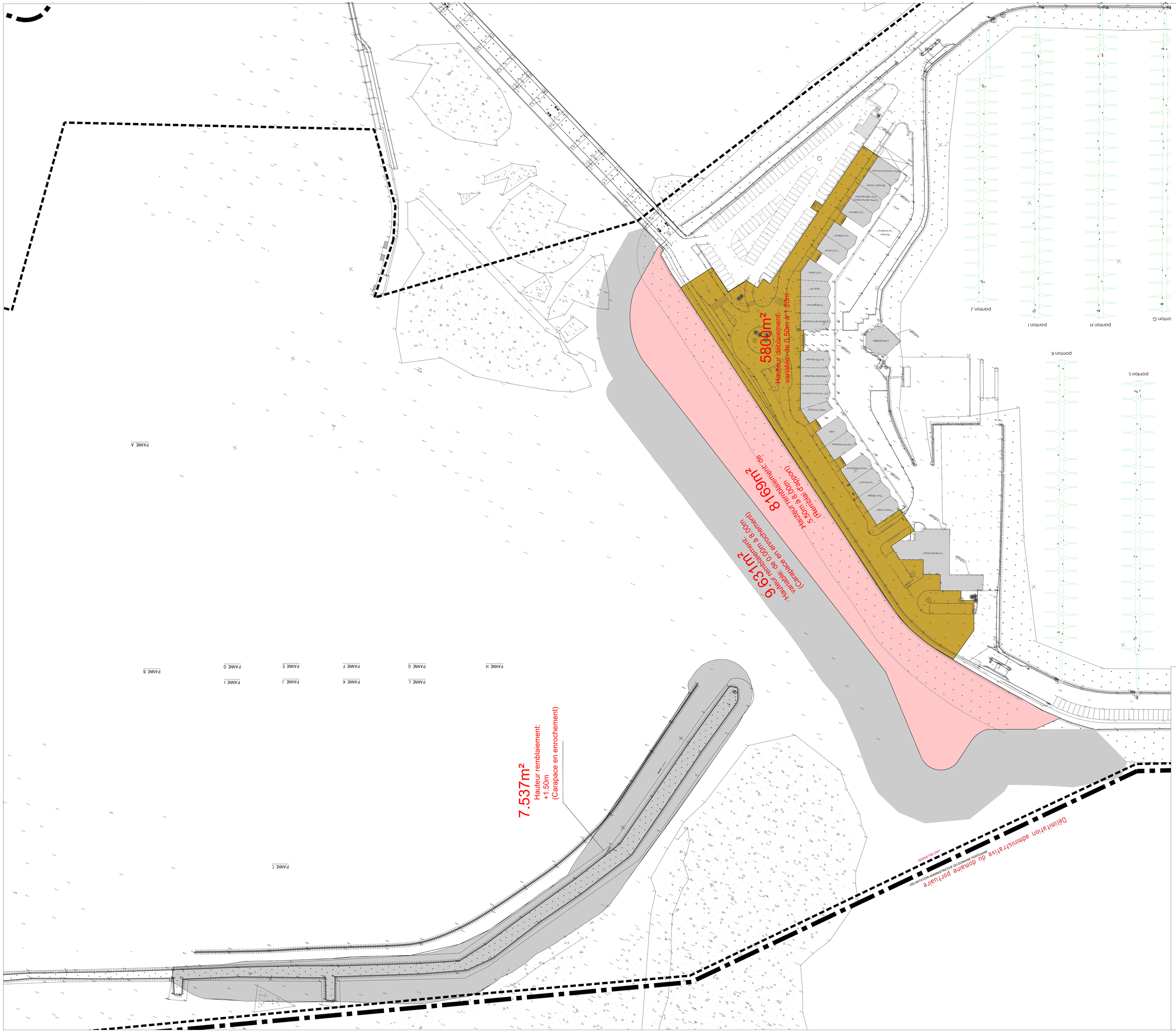

VILLE DE PORNICHET

"PORT DE PORNICHET"

opération : REAMENAGEMENT DU PORT DE PLAISANCE
44380 Pornichet

Maître d'ouvrage : client.MOI SEMCEP
Adresse : 120, av Général de Gaulle
44380 Pornichet

architecte et paysagiste : ROUGERIE+TANGRAM
Adresse : 23, Rue des Phocéens
13002 Marseille
Tél: +33 4 91 42 91 38

BET / Travaux terrestres : LEGENDRE Construction
Adresse : 4, Rue Vasco de Gama
BP 20021
44801 Saint Herblain
Tél: 02 40 58 12 60

Constructeur : LEGENDRE Génie-civil
Adresse : 4, Rue Vasco de Gama
BP 20021
44801 Saint Herblain
Tél: 02 40 58 80 80

BET VRD : HORIZONS
Adresse : 10, Résidence de la Ruffaudière
35580 Goven

Contrôleur Technique : APAVE
Adresse : 5, Rue de la Johardière
CS 20289
44803 Saint Herblain
Tél: 02 40 38 80 10

Coordinateur SPS : ATAE
Adresse : 12, Avenue Jules Vernes
44230 Saint Sébastien sur Loire
Tél: 02 51 71 93 30

Travaux Maritime CHARIER Génie-civil
Adresse : Agence de Nantes
2 bis, Rue des Meuniers
44220 Couëron
Tél: 02 40 86 44 77

aménagement et environnement SCE
Adresse : 4, Rue Viviani - CS 26220
44262 NantesCedex 2
Tél: +33 7 86 73 47 17

aménagement et cadastrographie CREOCEAN
Adresse : Rue Charles
17000 La Rochelle
Tél: +33 5 46 41 12 10

Géotechnique FONDOUEST
Adresse : 21, Rue de l'Argoulette-BP67301
49072 Beaucouze Cedex
Tél: 02 41 21 03 80

document : PA 04-2 - PLAN DEBLAIS-REMBLAIS

échelle :

format papier :1400X830

date création : Janvier 2026

établi par :

vérifié par :

	n° d'affaire	phase	émetteur	bâtiment	type	niveau	indice
n° du plan :	23.24	PA	AC	TZ	PLN	MAS	

modifications :

ROUGERIE+TANGRAM
Péniche Saint-Ryul - Port des Champs-Élysées 75008 Paris
Tél. +33 1 42 66 53 12 - contact@rougerie-tangram.com
www.rougerie-tangram.com
SAS - Code APE 7111Z - N° TVA Intra FR79504371808
SIRET Siège 351 896 032 00 - RC Interrutile B Nb 351 896

±0.00m CM : -2.927m NGF