VILLE DE PORNICHET

"PORT DE PORNICHET"

opération : REAMENAGEMENT DU PORT
DE PLAISANCE
44380 Pornichet

Maître d'ouvrage : client (MO) SEMCEP
Adresse : 120, av Général de Gaulle
44380 Pornichet

architecte et paysagiste : ROUGERIE+TANGRAM
Adresse : 23, Rue des Phocéens
13002 Marseille
Tél: +33 4 91 42 91 38

BET / Travaux terrestres : LEGENDRE Construction
Adresse : 4, Rue Vasco de Gama
BP 20021
44801 Saint Herblain
Tél: 02 40 58 12 60

Travaux Maritime CHARIER Génie-civil
Adresse : Agence de Nantes
2 bis, Rue des Meuniers
44220 Couëron
Tél: 02 40 86 46 77

Constructeur : LEGENDRE Génie-civil
Adresse : 4, Rue Vasco de Gama
BP 20021
44801 Saint Herblain
Tél: 02 40 58 80 80

aménagement et environnement SCE
Adresse : 4, Rue Viviani - CS 26220
44262 NantesCedex 2
Tél: +33 7 86 73 47 17

BET VRD : HORIZONS
Adresse : 10, Résidence de la Ruffaudière
35580 Goven

aménagement et oceanographie CREOCEAN
Adresse : Rue Charles
17000 La Rochelle
Tél: +33 5 46 41 12 10

Contrôleur Technique : APAVE
Adresse : 5, Rue de la Johardière
CS 20089
44803 Saint Herblain
Tél: 02 40 38 80 10

Géotechnique FONDOUEST
Adresse : 21, Rue de l'Argoulette-BP67301
49072 Beaucouzé Cedex
Tél: 02 41 21 03 80

Coordinateur SPS : ATAE
Adresse : 12, Avenue Jules Vernes
44230 Saint Sébastien sur Loire
Tél: 02 51 71 93 30

document : PA 03a
Plan de l'état existant - Port à flot

échelle : 1/500
date création : Janvier 2026
format papier :
établi par :
vérifié par :

n° d'affaire	phase	émetteur	bâtiment	type	niveau		indice
23.24	PA	AC	1	1	1	0	

n° du plan :

modifications :

ROUGERIE+TANGRAM
Pôle Ile Lyon Paul - Port des Chartrons 75008 Paris
Tel. +33 1 42 66 53 31 - contact@rougerie-tangram.com
SARL au capital de 10 000 € - Siret 51 2 000 000 00
SAS - Code APE 7111Z - N° TVA Intra FR40 444 517 608
SIRET Sec 511 808 000 00 - RCS Marseille B 444 517 608
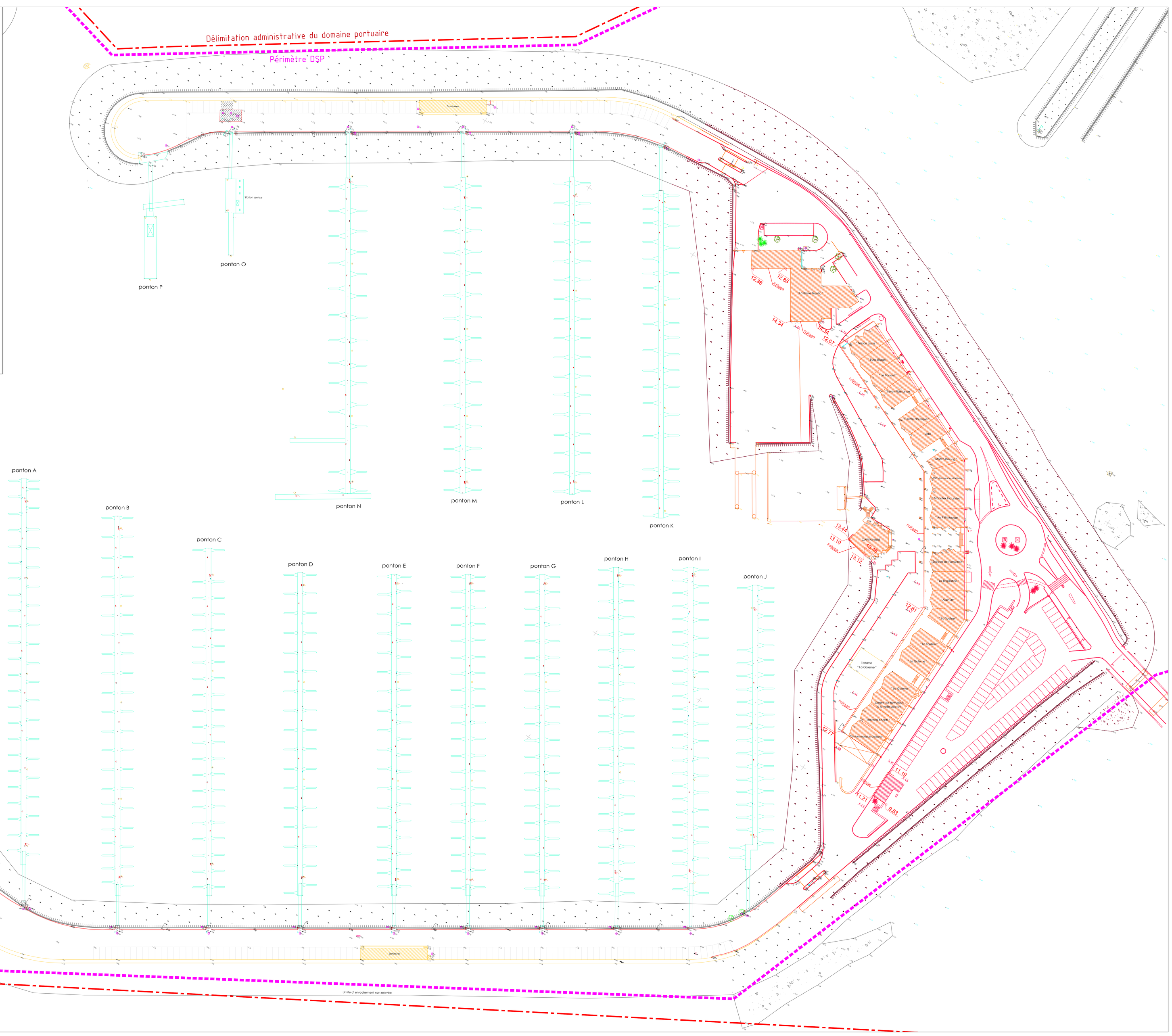
±0.00m CM : -2.927m NGF