

COUPE D - D'

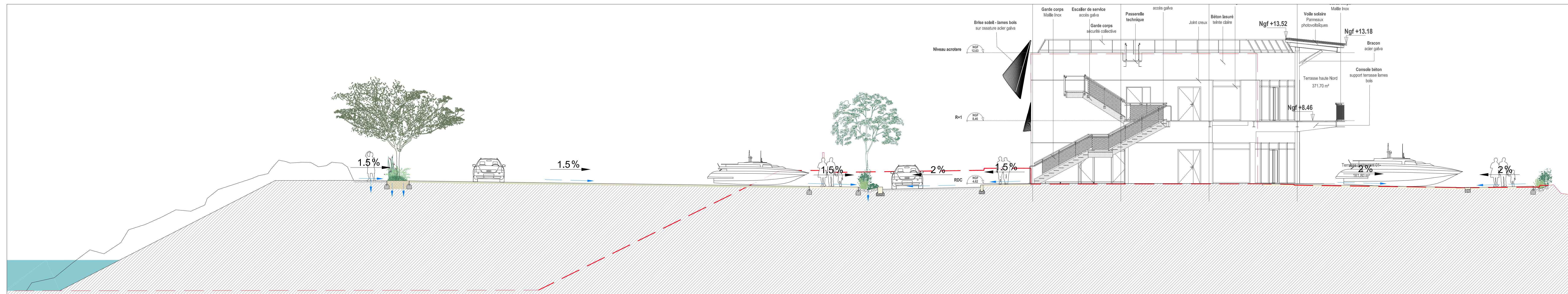

COUPE C - C'

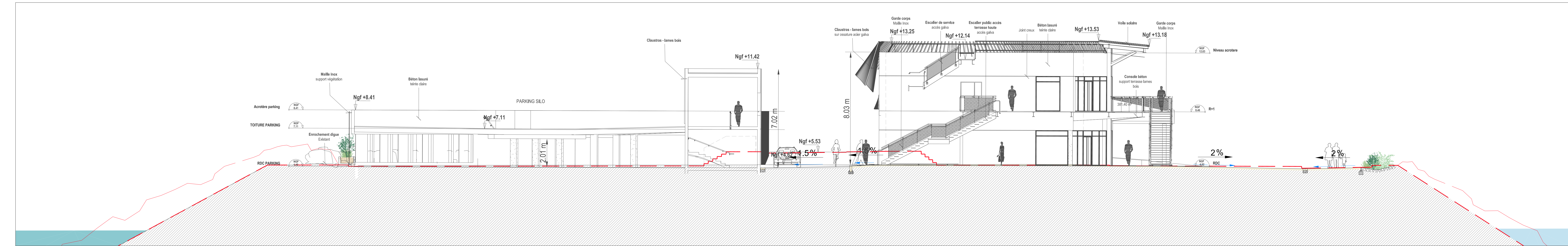

COUPE G - G'

VILLE DE PORNICHET
"PORT DE PORNICHET"
 opération : REAMENAGEMENT DU PORT DE PLAISANCE
 44380 Pornichet

Maître d'ouvrage : SEMCEP
 Adresse : 12, rue Général de Gaulle
 44300 Pornichet

architecte et paysagiste : ROUGERIE+TANGRAM
 Adresse : 23, Rue des Phocéens
 44300 Pornichet
 Tél : +33 4 91 42 91 38

BET / Travaux terrassement : LEGENDRE Construction
 Adresse : 4, Rue Vasco de Gama
 85200 St-Herblain
 Tél : 02 40 39 12 80

Constructeur : LEGENDRE Génie-civil
 Adresse : 4, Rue Vasco de Gama
 85200 St-Herblain
 Tél : 02 40 39 12 80

BET VRD : HORIZONS
 Adresse : 10, Résidence de la Ruffaultière
 44300 Pornichet

Coordinateur Technique : APAVE
 Adresse : 5, Rue de la Joubertière
 44300 St-Herblain
 Tél : 02 40 39 12 80

Coordinateur SPS : ATAE
 Adresse : 12, Avenue Jules Verne
 44300 Saint-Sébastien sur Loire
 Tél : 02 51 71 09 30

Travaux Maritimes : CHARIER Génie-civil
 Adresse : Agence de Nantes
 2, Rue des Moutons
 44220 Couffon
 Tél : 02 40 39 44 77

aménagement et environnement : SCE
 Adresse : 4, Rue Volant - CS 29220
 44300 Pornichet Cedex 2
 Tél : +33 7 86 73 47 17

aménagement et polystyrolé : CREOCEAN
 Adresse : Rue Charles
 17000 La Rochelle
 Tél : +33 5 46 41 10 10

Glaciotechnique : FONDQUEST
 Adresse : 21, Rue de l'Argente-BP47301
 49072 Beaucaze Cedex
 Tél : 02 41 21 03 80

document : PA 20-1 - Plan en coupe du terrain et de la construction-1

échelle : 1/100e
 date création : Janvier 2026
 n° du plan : 23.24

établi par :
 vérifié par :
 n° d'unité :
 phase : PA
 dimension : AC
 type : TZ
 niveau : PLN
 indice : MAS

formet papier : 1500x570
 modifications :
 ROUGERIE+TANGRAM
 12, Avenue Jules Verne
 44300 Saint-Sébastien sur Loire
 Tél : +33 4 91 42 91 38
 Fax : +33 4 91 42 91 39
 Email : rt@rougerie-tangram.fr
 Site : www.rougerie-tangram.fr

±0.00m CM : -2.927m NGF