



REAMENAGEMENT DU PORT  
DE PLAISANCE  
44380 Pornichet



Maître d'ouvrage : client [MO] **SEMCEP**  
Adresse : 120, av.Général de Gaulle  
44380 Pornichet



architecte et paysagiste : concept [ARC- PAY] **ROUGERIE+TANGRAM**

Péniche Saint-Paul  
Port des Champs-Élysées - 75008 Paris  
Tél: 01 42 66 53 37



Constructeur [Co] **LEGENDRE Génie-civil**

Adresse : 4, Rue Vasco de Gama  
BP 20021  
44801 Saint Herblain  
Tél: 02 40 58 80 80



BET : structure [STR] **LEGENDRE Construction**

Adresse : 4, Rue Vasco de Gama  
BP 20021  
44801 Saint Herblain  
Tél: 02 40 58 12 60



Thermique [TH] **LEGENDRE Construction**

Adresse : 4, Rue Vasco de Gama  
BP 20021  
44801 Saint Herblain  
Tél: 02 40 58 12 60



VRD [BVRD] **HORIZONS**

Adresse : 10, Résidence de la Ruffaudière  
35580 Goven

Tél: xx xx xx xx



acoustique [AC] **LEGENDRE Construction**

Adresse : 4, Rue Vasco de Gama  
BP 20021  
44801 Saint Herblain  
Tél: 02 40 58 12 60



contrôleur bureau de contrôle [BCT] **APAVE**  
technique : Adresse : 5, Rue de la Johardière  
CS 20289  
44803 Saint Herblain  
Tél: 02 40 38 80 10



coordonnateur SPS [SPS] **ATAE**  
Adresse : 12, Avenue Jules Vernes  
44230 Saint Sébastien sur Loire  
Tél: 02 51 71 93 30



autres : **PA 20**

document : **Plan en coupe du terrain et de la construction**

échelle : 1/500eme

date création : 06 Mars 2026

établi par :

format papier :

vérifié par :

n° du plan :	n° d'affaire	phase	émetteur	bâtiment	type	niveau	indice
	23.24	PA	AC	1	1	1 0	A

modifications :

<b>ROUGERIE+TANGRAM</b> Péniche Saint-Paul - Port des Champs-Élysées 75008 Paris Tél. +33 1 42 66 53 37 - contact@rougerie-tangram.com www.rougerie-tangram.com SAS - Code APE 7111Z - N° TVA Intra FR90344311808 SIRET 344 311 808 00028 - RCS Marseille B 344 311 808	



23.24.APD-coups.dwg

MAITRE D'OUVRAGE :  
**Ville de Pornichet**  
 12, Av. Général de Gaulle  
 44 380 Pornichet  
 Tél : 02 40 11 55 55

MAITRE D'OEUVRE :  
**ROUGERIE + TANGRAM**  
**CHARIER - LEGENDRE - LAN**

PROJET:  
**PORT DE PORNICHET**  
 Réaménagement du Port de Plaisance  
 44 380 Pornichet

**Plan de repérage**

Ech. : 2000e      Papier : A3      Date : 06/03/2026

Date	Modification	Ind.
...	-	A
...	-	-
...	-	-

n° d'affaire	phase	émetteur	numéro	type	indice
23.24	APD	R+T	-	COUPE	A

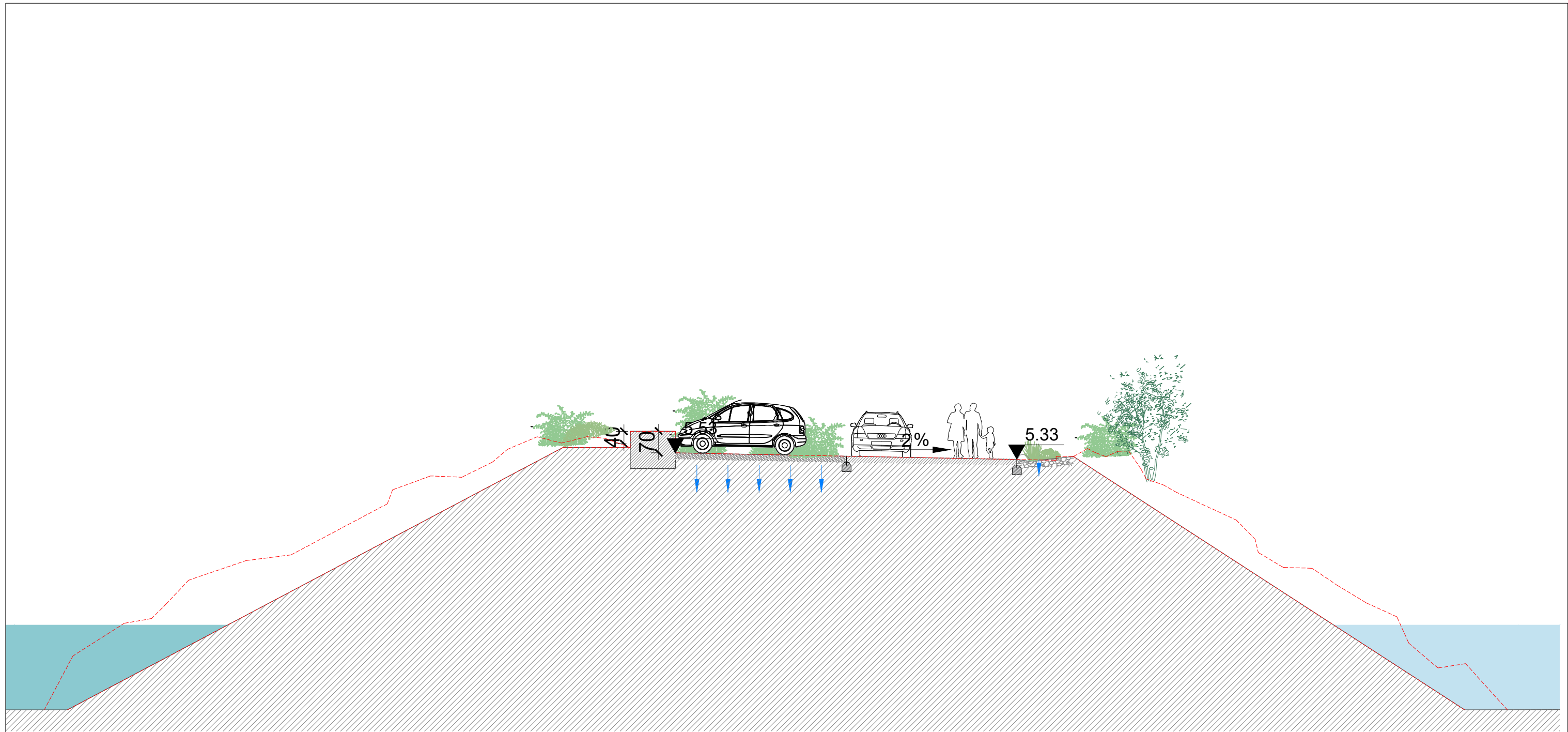

145      550      550      179

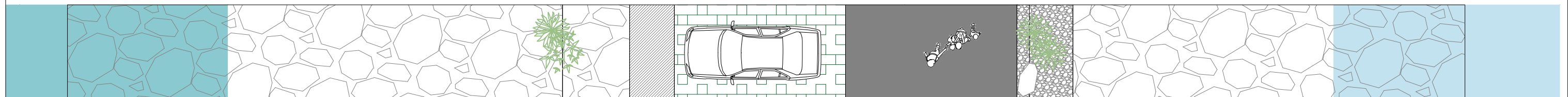

enrochements existants

bord de digue existant

stationnement en dalles enherbés

voie partagée en enrobé

noue drainante enrochement

enrochements existants

23.24.APD-coupees.dwg

MAITRE D'OUVRAGE :
<b>Ville de Pornichet</b>
12, Av. Général de Gaulle 44 380 Pornicht Tél : 02 40 11 55 55

MAITRE D'OEUVRE :
<b>ROUGERIE + TANGRAM</b>
<b>CHARIER - LEGENDRE - LAN</b>

PROJET:
<b>PORT DE PORNICHET</b>
Réaménagement du Port de Plaisance
44 380 Pornichet

Coupe A-A'	
<b>Digue Nord</b>	
Ech. : 200e	Papier : A3
Date : 06/03/2026	

Date	Modification	Ind.
...	-	-
...	-	-
...	-	-

n° d'affaire	phase	émetteur	numéro	type	indice
23.24	APD	R+T	-	COUPE	A

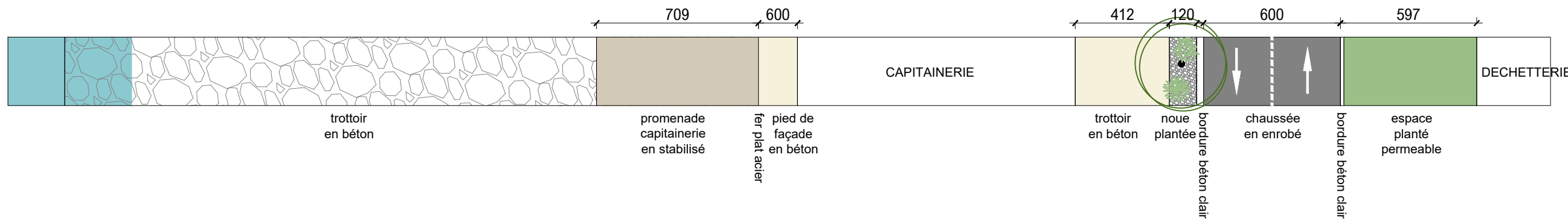
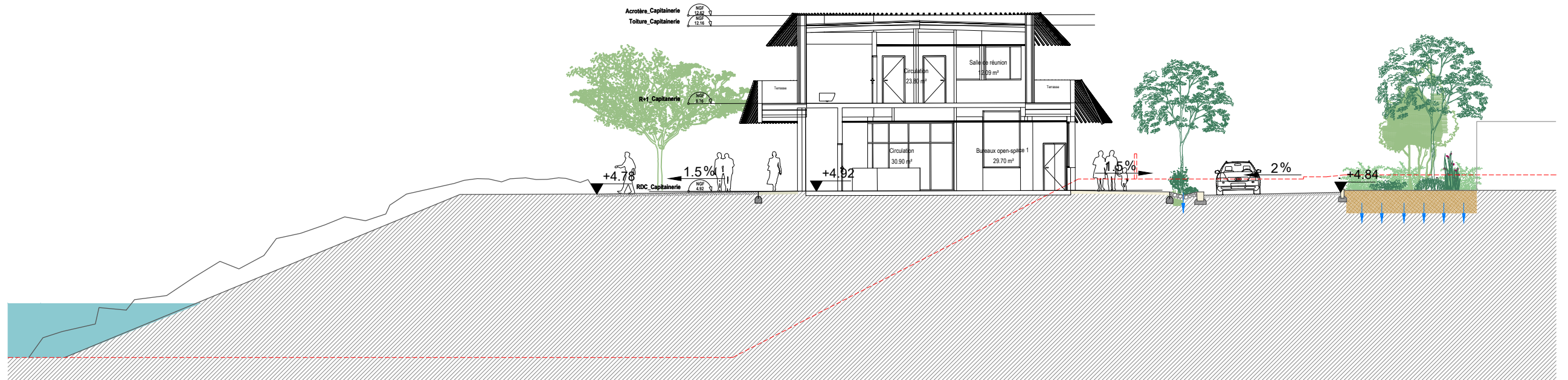

23.24.APD-coupees.dwg

MAITRE D'OUVRAGE :  
**Ville de Pornichet**  
 12, Av. Général de Gaulle  
 44 380 Pornichet  
 Tél : 02 40 11 55 55

MAITRE D'OEUVRE :  
**ROUGERIE + TANGRAM**  
**CHARIER - LEGENDRE - LAN**

PROJET:  
**PORT DE PORNICHE**  
 Réaménagement du Port de Plaisance  
 44 380 Pornichet

Coupe B-B'  
**Jardin Capitainerie**  
 Ech. : 200e    Papier : A3    Date : 06/03/2026

Date	Modification	Ind.
...	-	-
...	-	-
...	-	-

n° d'affaire	phase	émetteur	numéro	type	indice
23.24	APD	R+T	-	COUPE	A

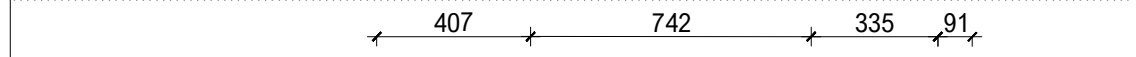
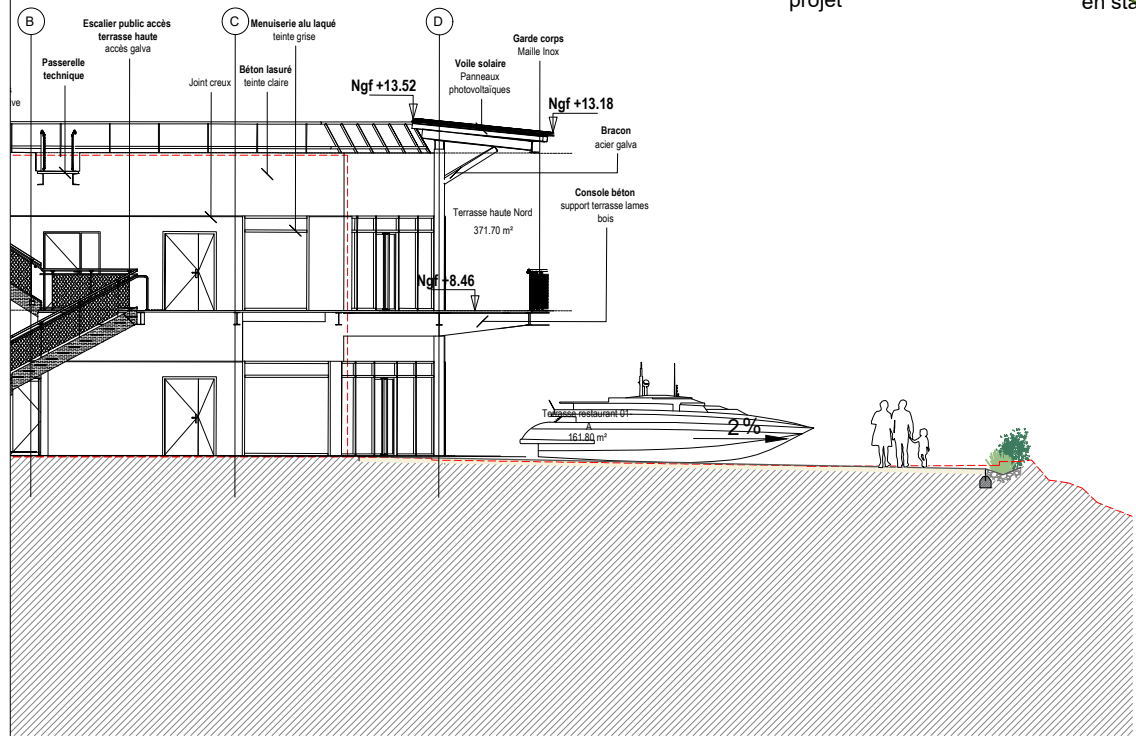
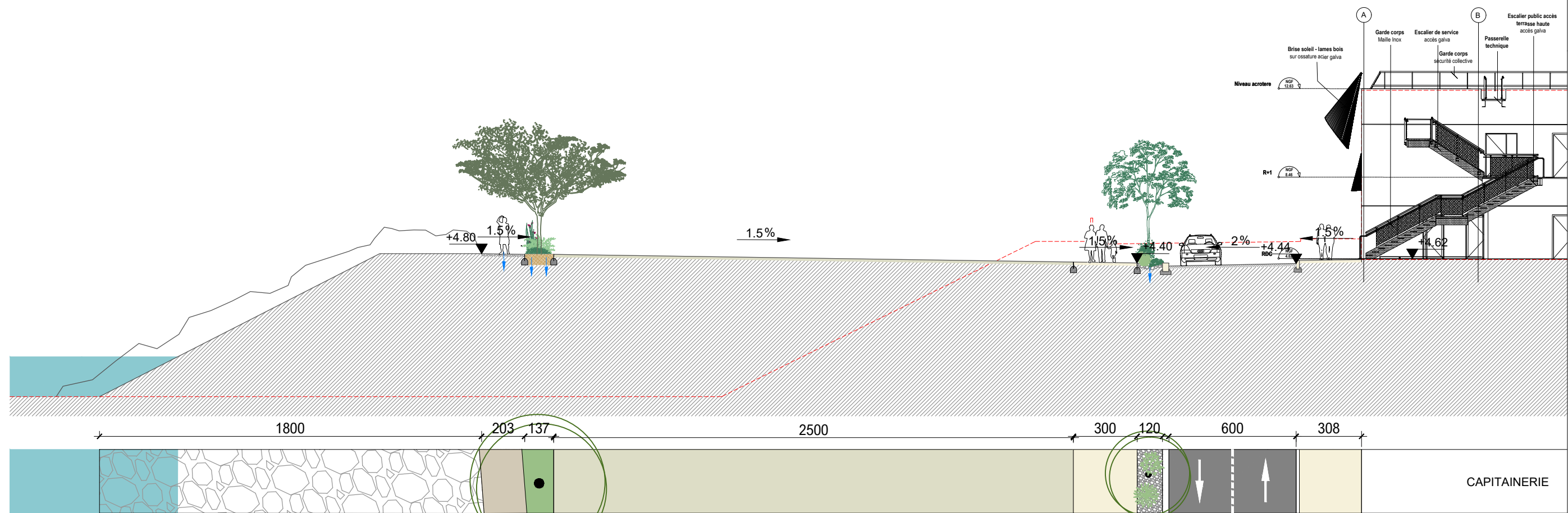

CAPITAINEURIE	accès piétons aux commerces et restaurants en béton	exposition bateaux en béton	accès pompiers en béton	noue plantée	enrochements existants
---------------	---	-----------------------------	-------------------------	--------------	------------------------

MAITRE D'OUVRAGE :  
**Ville de Pornichet**  
 12, Av. Général de Gaulle  
 44 380 Pornichet  
 Tél : 02 40 11 55 55

MAITRE D'OEUVRE :  
**ROUGERIE + TANGRAM**  
**CHARIER - LEGENDRE - LAN**

PROJET:  
**PORT DE PORNICHET**  
 Réaménagement du Port de Plaisance  
 44 380 Pornichet

Coupe C-C'  
**Parking polyvalent**  
 Ech. : 200e    Papier : A3    Date : 06/03/2026

Date	Modification	Ind.
...	-	-
...	-	-
...	-	-

n° d'affaire	phase	émetteur	numéro	type	indice
23.24	APD	R+T	-	COUPE	A

23.24.APD-coupees.dwg

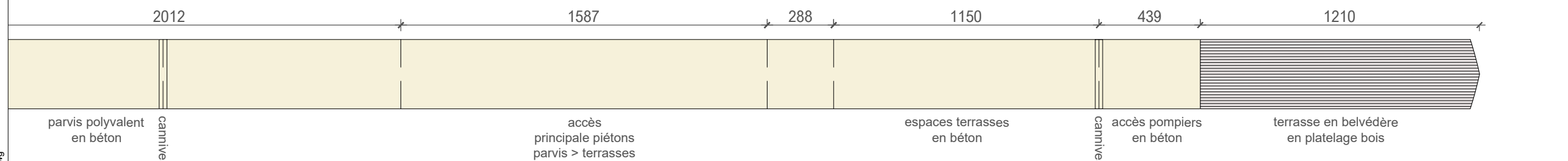
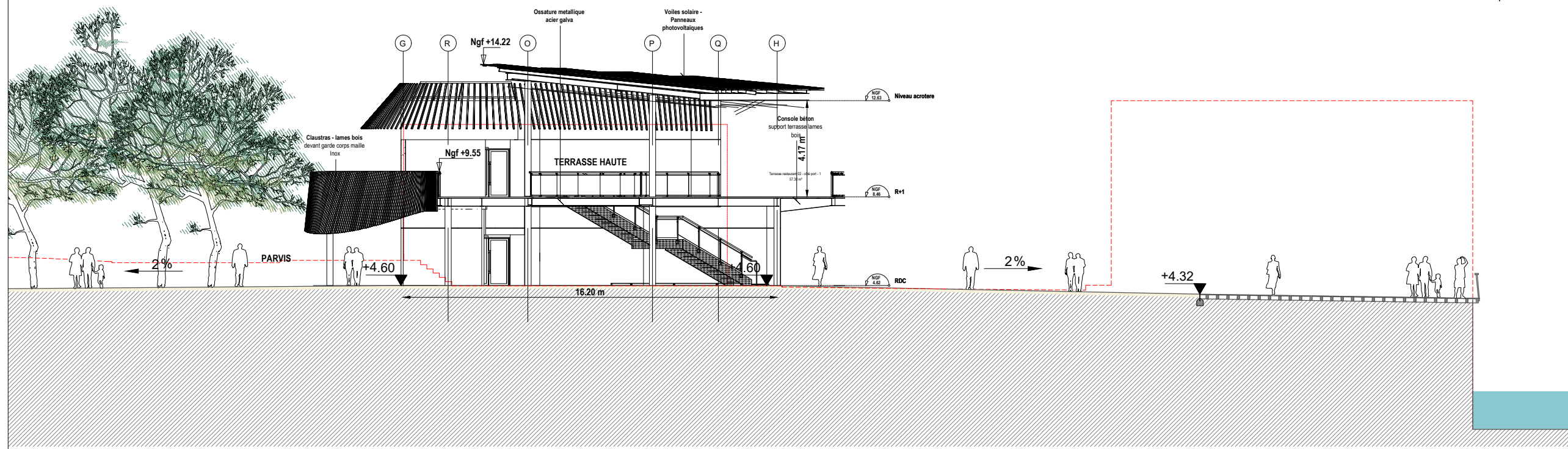
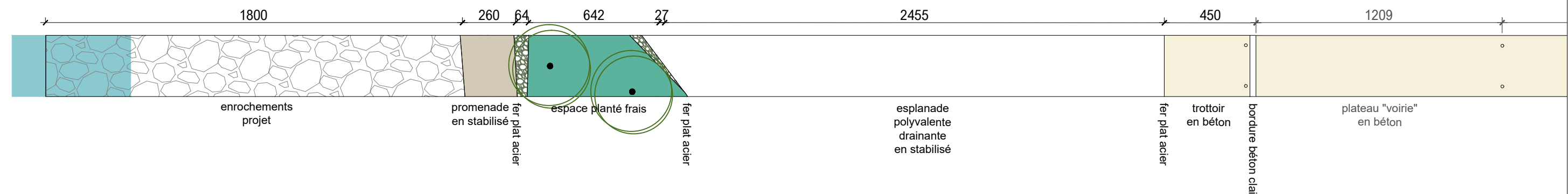
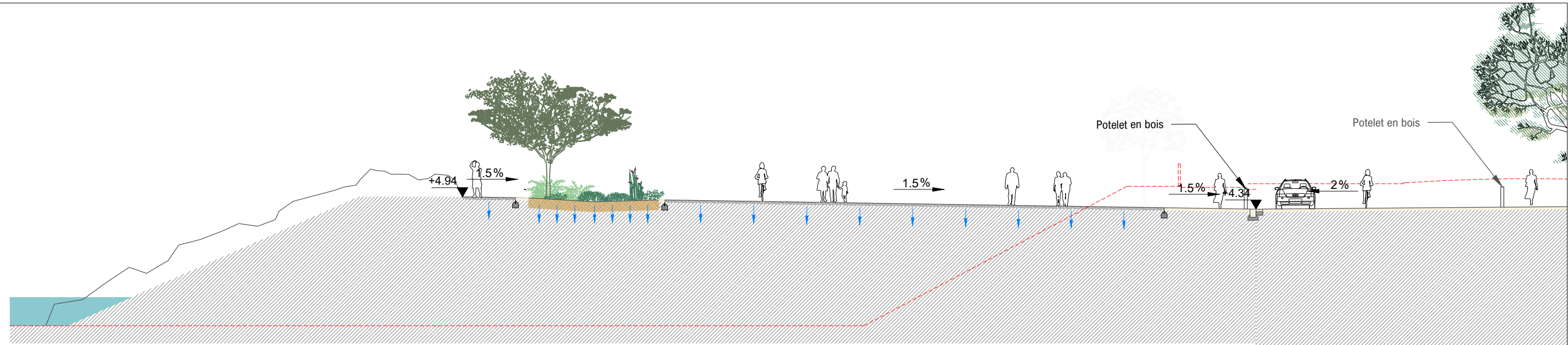

MAITRE D'OUVRAGE :  
**Ville de Pornichet**  
 12, Av. Général de Gaulle  
 44 380 Pornichet  
 Tél : 02 40 11 55 55

MAITRE D'OEUVRE :  
**ROUGERIE + TANGRAM**  
**CHARIER - LEGENDRE - LAN**

PROJET:  
**PORT DE PORNICHE**  
 Réaménagement du Port de Plaisance  
 44 380 Pornichet

Coupe D-D'  
**Esplanade et parvis**  
 Ech. : 200e Papier : A3 Date : 06/03/2026

Date	Modification	Ind.
...	-	-
...	-	-
...	-	-

n° d'affaire	phase	émetteur	numéro	type	indice
23.24	APD	R+T	-	COUPE	A

23.24.APD-coups.dwg

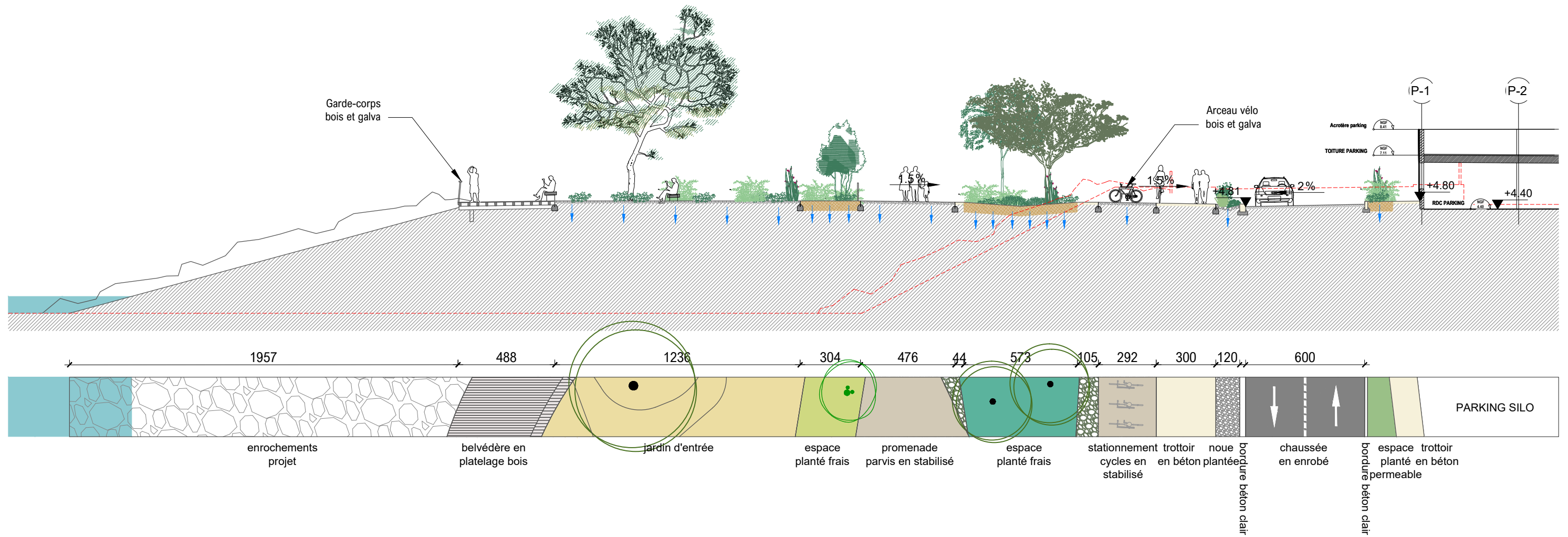

23.24.APD-coupees.dwg

MAITRE D'OUVRAGE :  
**Ville de Pornichet**  
 12, Av. Général de Gaulle  
 44 380 Pornichet  
 Tél : 02 40 11 55 55

MAITRE D'OEUVRE :  
**ROUGERIE + TANGRAM**  
**CHARIER - LEGENDRE - LAN**

PROJET:  
**PORT DE PORNICHET**  
 Réaménagement du Port de Plaisance  
 44 380 Pornichet

Coupe E-E'  
**Jeux - Île aux tresors**  
 Ech. : 200e Papier : A3 Date : 06/03/2026

Date	Modification	Ind.
...	-	-
...	-	-
...	-	-

n° d'affaire	phase	émetteur	numéro	type	indice
23.24	APD	R+T	-	COUPE	A

23.24.APD-coupees.dwg

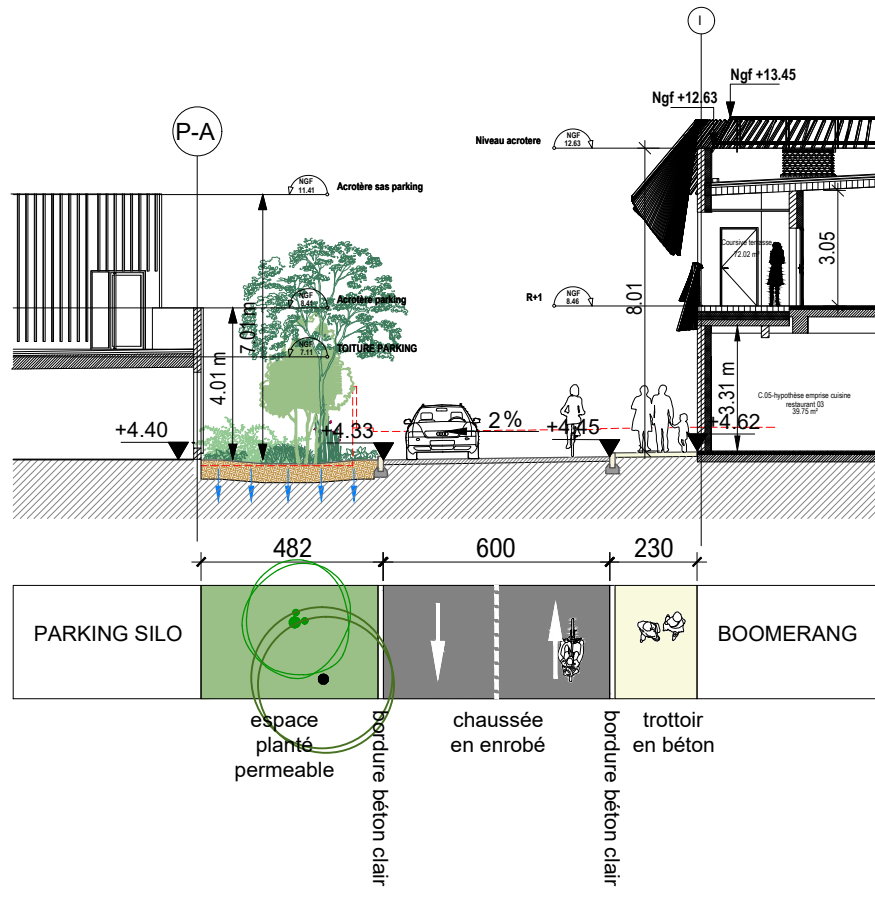

MAITRE D'OUVRAGE :  
**Ville de Pornichet**  
 12, Av. Général de Gaulle  
 44 380 Pornichet  
 Tél : 02 40 11 55 55

MAITRE D'OEUVRE :  
**ROUGERIE + TANGRAM**  
**CHARIER - LEGENDRE - LAN**

PROJET:  
**PORT DE PORNICHET**  
 Réaménagement du Port de Plaisance  
 44 380 Pornichet

Coupe F-F'  
**Axe sud**

Ech. : 200e      Papier : A3      Date : 06/03/2026

Date	Modification	Ind.
...	-	-
...	-	-
...	-	-

n° d'affaire	phase	émetteur	numéro	type	indice
23.24	APD	R+T	-	COUPE	A

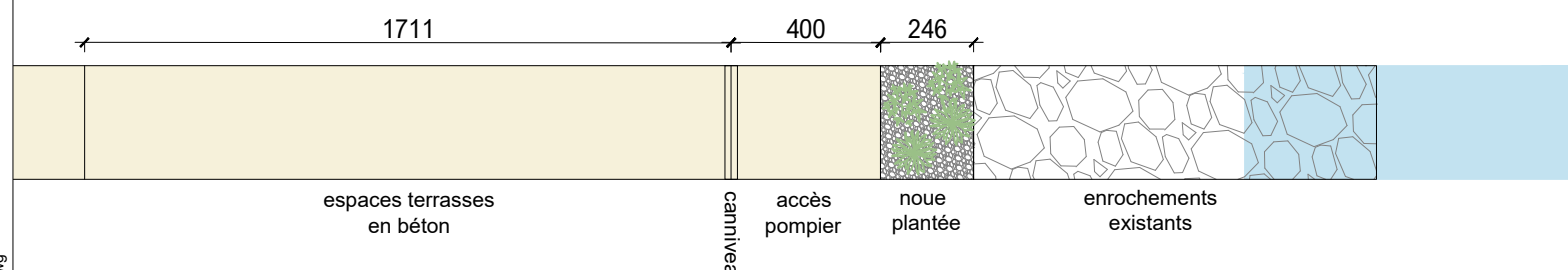
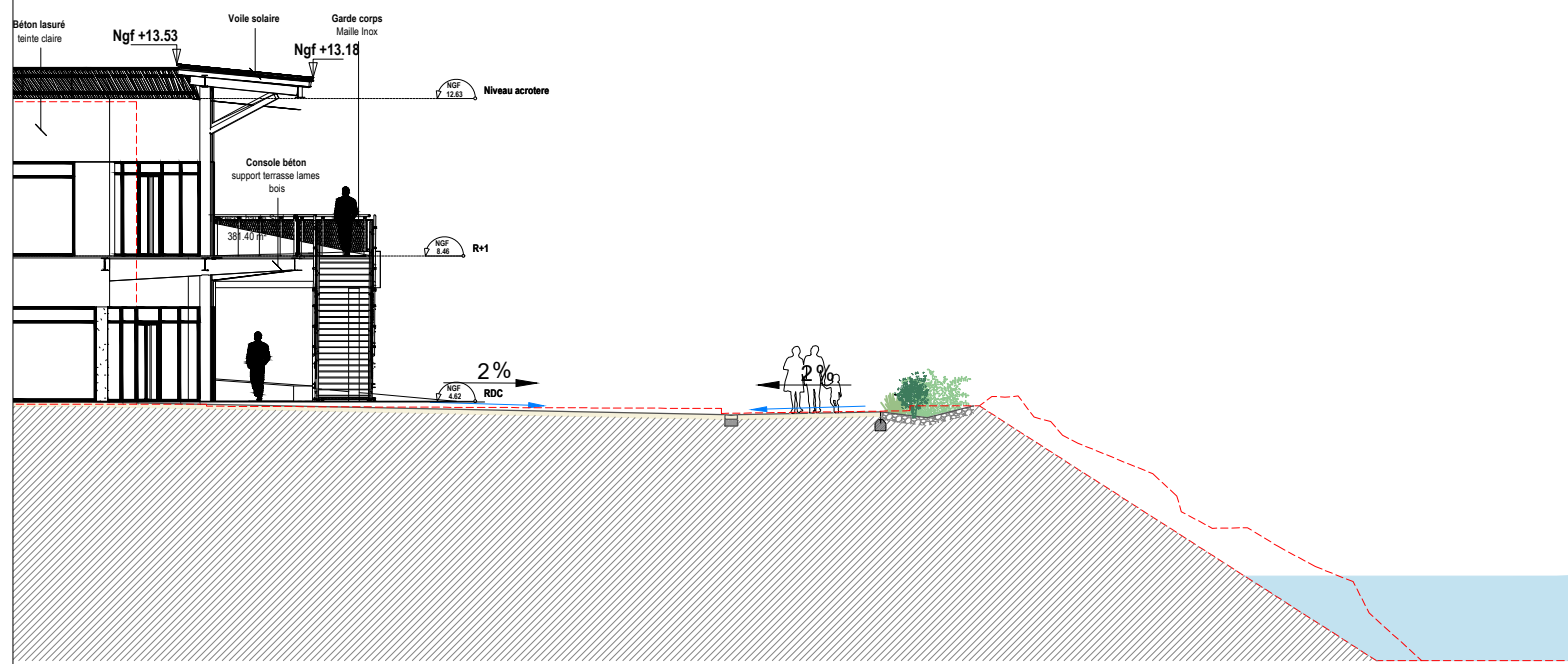
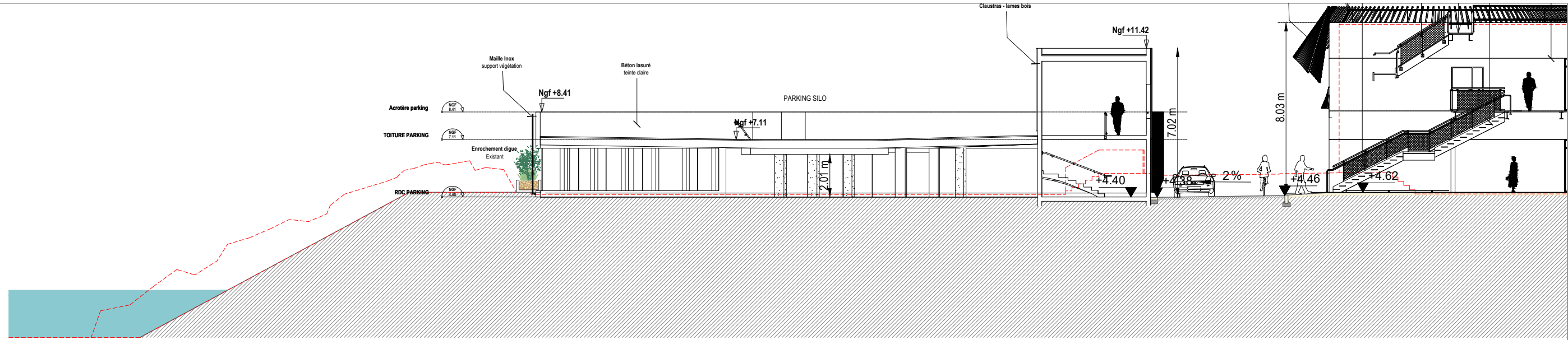

23.24.APD-coups.dwg

MAITRE D'OUVRAGE :  
**Ville de Pornichet**  
 12, Av. Général de Gaulle  
 44 380 Pornichet  
 Tél : 02 40 11 55 55

MAITRE D'OEUVRE :  
**ROUGERIE + TANGRAM**  
**CHARIER - LEGENDRE - LAN**

PROJET:  
**PORT DE PORNICHE**  
 Réaménagement du Port de Plaisance  
 44 380 Pornichet

Coupe G-G'  
**Axe sud - passage**  
 Ech. : 200e    Papier : A3    Date : 06/03/2026

Date	Modification	Ind.
...	-	-
...	-	-
...	-	-

n° d'affaire	phase	émetteur	numéro	type	indice
23.24	APD	R+T	-	COUPE	A

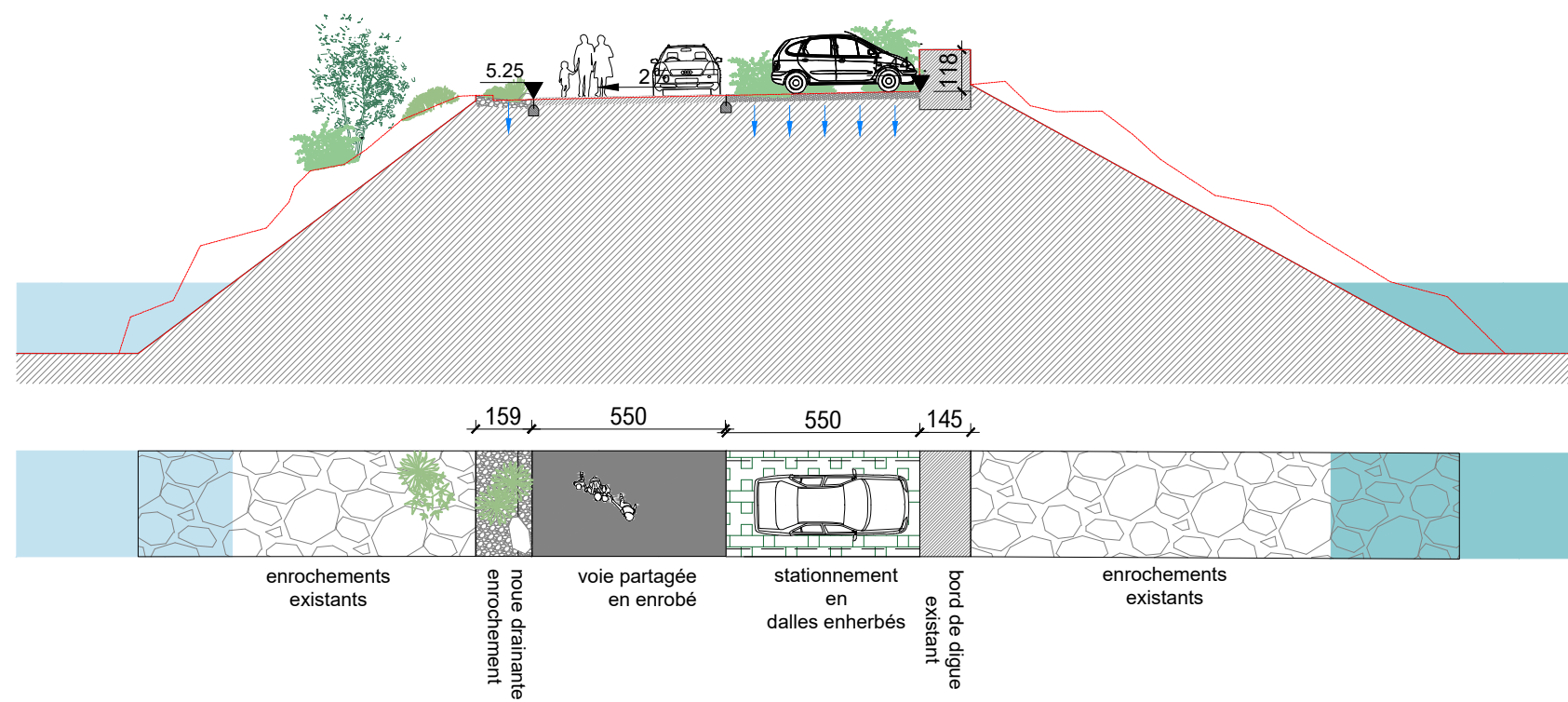

23.24.APD-coupes.dwg

MAITRE D'OUVRAGE :  
**Ville de Pornichet**  
 12, Av. Général de Gaulle  
 44 380 Pornichet  
 Tél : 02 40 11 55 55

MAITRE D'OEUVRE :  
**ROUGERIE + TANGRAM**  
**CHARIER - LEGENDRE - LAN**

PROJET:  
**PORT DE PORNICHET**  
 Réaménagement du Port de Plaisance  
 44 380 Pornichet

Coupe H-H'  
**Digue Sud**  
 Ech. : 200e    Papier : A3    Date : 06/03/2026

Date	Modification	Ind.
...	-	-
...	-	-
...	-	-

n° d'affaire	phase	émetteur	numéro	type	indice
23.24	APD	R+T	-	COUPE	A

23\_24\_APD-coupes.dwg

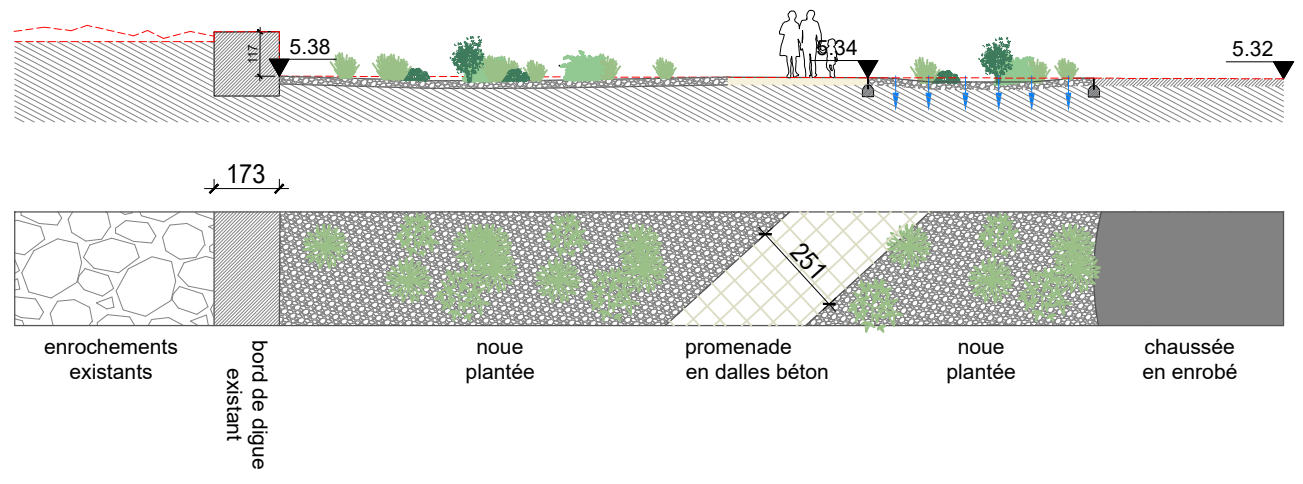

MAITRE D'OUVRAGE :  
**Ville de Pornichet**  
 12, Av. Général de Gaulle  
 44 380 Pornicht  
 Tél : 02 40 11 55 55

MAITRE D'OEUVRE :  
**ROUGERIE + TANGRAM**  
**CHARIER - LEGENDRE - LAN**

PROJET:  
**PORT DE PORNICHE**  
 Réaménagement du Port de Plaisance  
 44 380 Pornichet

Coupe I-I'  
**Belvédère Atlantique**

Ech. : 200e      Papier : A3      Date : 06/03/2026

Date	Modification	Ind.
...	-	-
...	-	-
...	-	-
...	-	-

n° d'affaire	phase	émetteur	numéro	type	indice
23.24	APD	R+T	-	COUPE	A

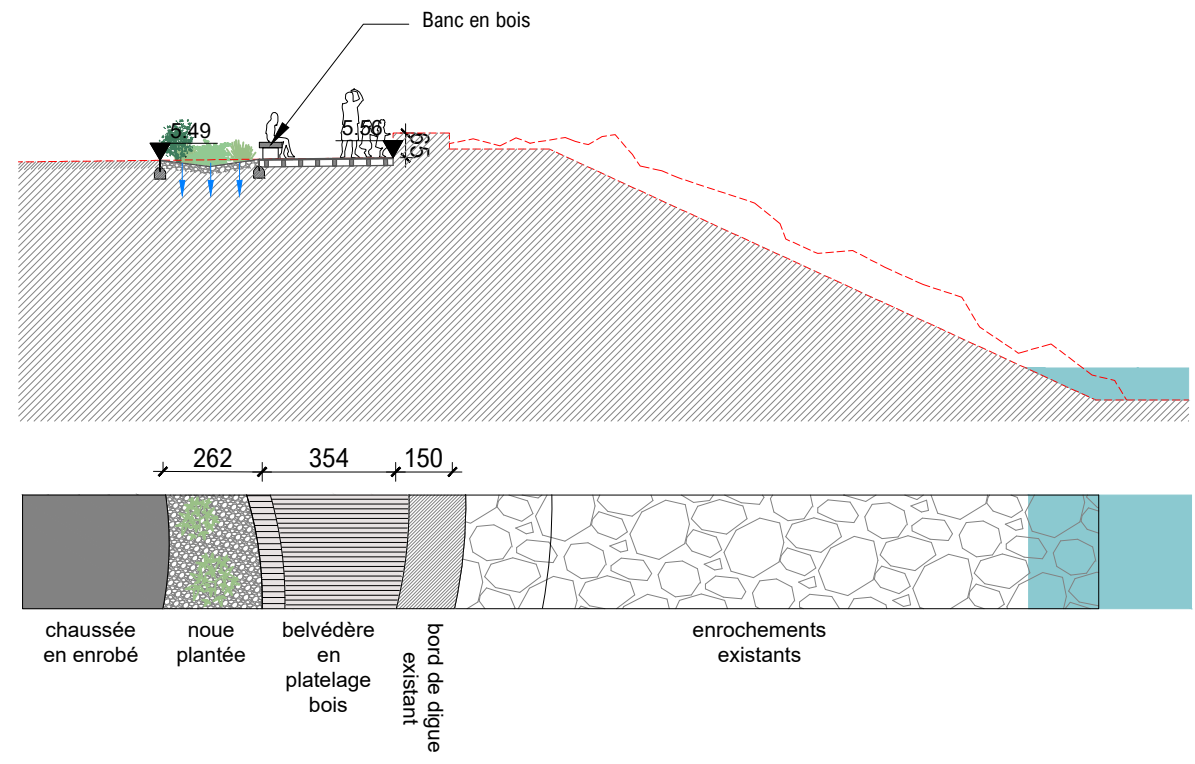

23.24.APD-coupees.dwg

MAITRE D'OUVRAGE :  
**Ville de Pornichet**  
 12, Av. Général de Gaulle  
 44 380 Pornichet  
 Tél : 02 40 11 55 55

MAITRE D'OEUVRE :  
**ROUGERIE + TANGRAM**  
**CHARIER - LEGENDRE - LAN**

PROJET:  
**PORT DE PORNICHET**  
 Réaménagement du Port de Plaisance  
 44 380 Pornichet

Coupe J-J'  
**Belvédère Baie**

Ech. : 200e      Papier : A3      Date : 06/03/2026

Date	Modification	Ind.
..d....	-	-
..d....	-	-
..d....	-	-
..d....	-	-

n° d'affaire	phase	émetteur	numéro	type	indice
23.24	APD	R+T	-	COUPE	A

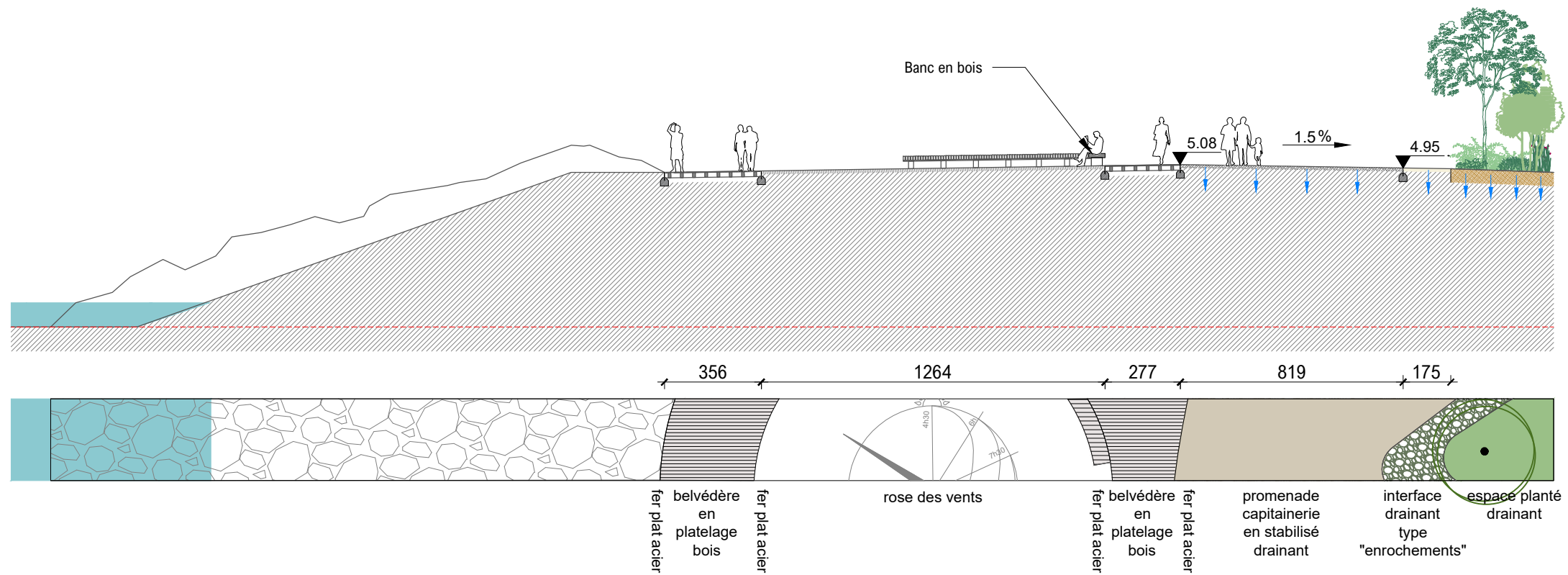

23.24.APD-coupees.dwg

MAITRE D'OUVRAGE :  
**Ville de Pornichet**  
 12, Av. Général de Gaulle  
 44 380 Pornicht  
 Tél : 02 40 11 55 55

MAITRE D'OEUVRE :  
**ROUGERIE + TANGRAM**  
**CHARIER - LEGENDRE - LAN**

PROJET:  
**PORT DE PORNICHE**  
 Réaménagement du Port de Plaisance  
 44 380 Pornichet

Coupe K-K'  
**Belvédère Pornichet**  
 Ech. : 200e    Papier : A3    Date : 06/03/2026

Date	Modification	Ind.
...	-	-
...	-	-
...	-	-

n° d'affaire	phase	émetteur	numéro	type	indice
23.24	APD	R+T	-	COUPE	A