

Zone A

Zone B

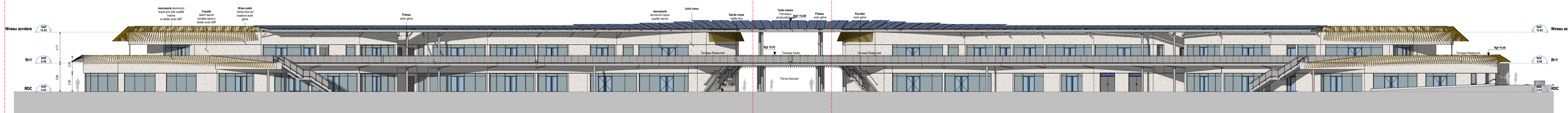

Façade Sud Boomerang

1:200

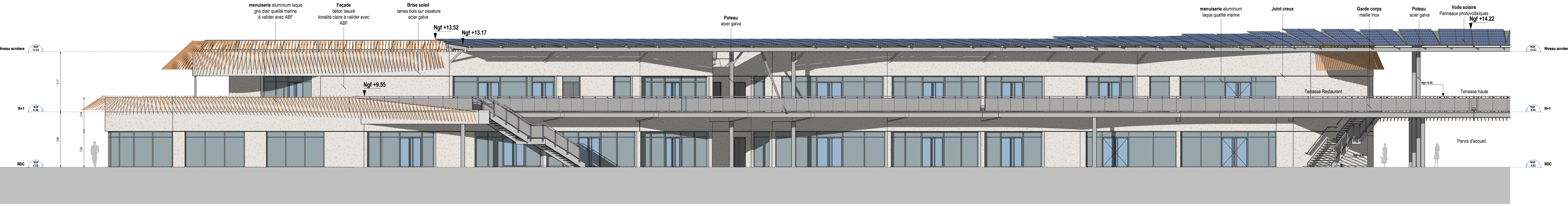

Façade Sud Boomerang Zone A

1:100

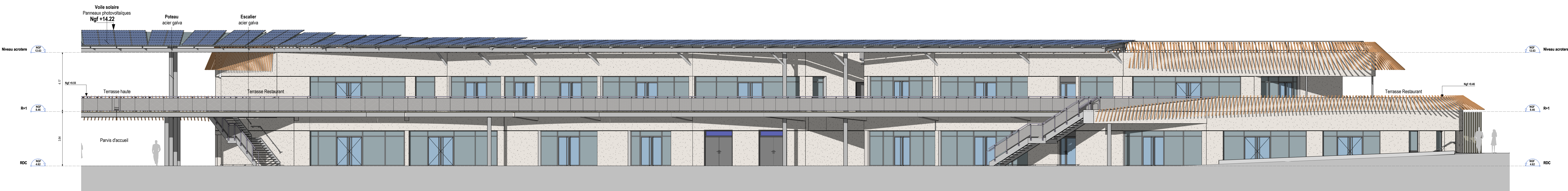

Façade Sud Boomerang Zone B

1:100

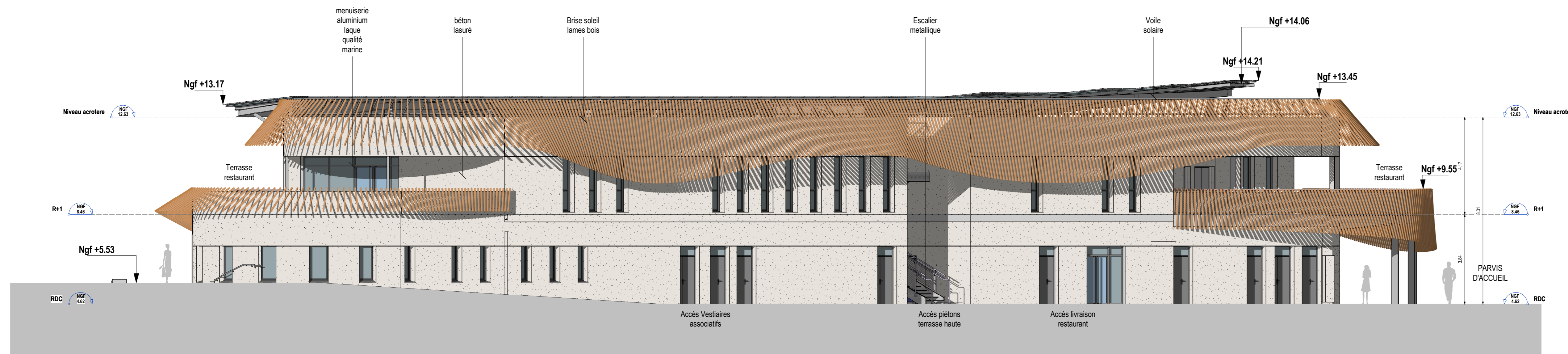

Façade Est Boomerang

1:100

Ville de Pornichet  
**Port de PORNICHET**

opération: REAMENAGEMENT DU PORT DE PLAISANCE  
44 380 Pornichet

Maître d'ouvrage: **SEMCEP**  
Adresse: 120, Avenue du général de Gaulle  
44380 Pornichet

architecte et paysagiste: **ROUGERIE + TANGRAM**  
Adresse: 26 Rue des phoénixes  
13002 Marseille  
Tél: 02 94 54 42 35

BET Travaux terrasse: **LEGENDRE Construction**  
Adresse: 4 Rue Vasco de GAMA  
BP 230021 44801 Saint Herblin  
Tél: 02 51 08 19 80

Constructeur: **LEGENDRE Génie-Civil**  
Adresse: 4 Rue Vasco de GAMA  
BP 230021 44801 Saint Herblin  
Tél: 02 51 08 19 80

BET VRD: **HORIZONS**  
Adresse: 10 Résidence de la Rufaudière  
35580 Goven

Contrôleur technique: **APAVE**  
Adresse: 5 Rue de la Jolardière  
CS 2089  
44503 Saint Herblin

Coordinateur SPS: **ATAE**  
Adresse: 12 Avenue Jules Verne  
44201 Saint Sébastien sur Loire

document: **PA 19.1b - BOO - Façades Sud et Est BOOMERANG**

échelle: Comme indiqué  
date création: 01/2026

format papier: A0  
Dessiné par: Auteur

n° d'affaire	phase	émetteur	délivré	type	niveau	index
23.24	PA	ARC	1	0		

modifications:

**ROUGERIE + TANGRAM**  
18 rue de la République - 44100 Nantes  
Tél: 02 51 08 19 80 - Fax: 02 51 08 19 81  
www.rougierietangram.com