

FACADE Sud-Est

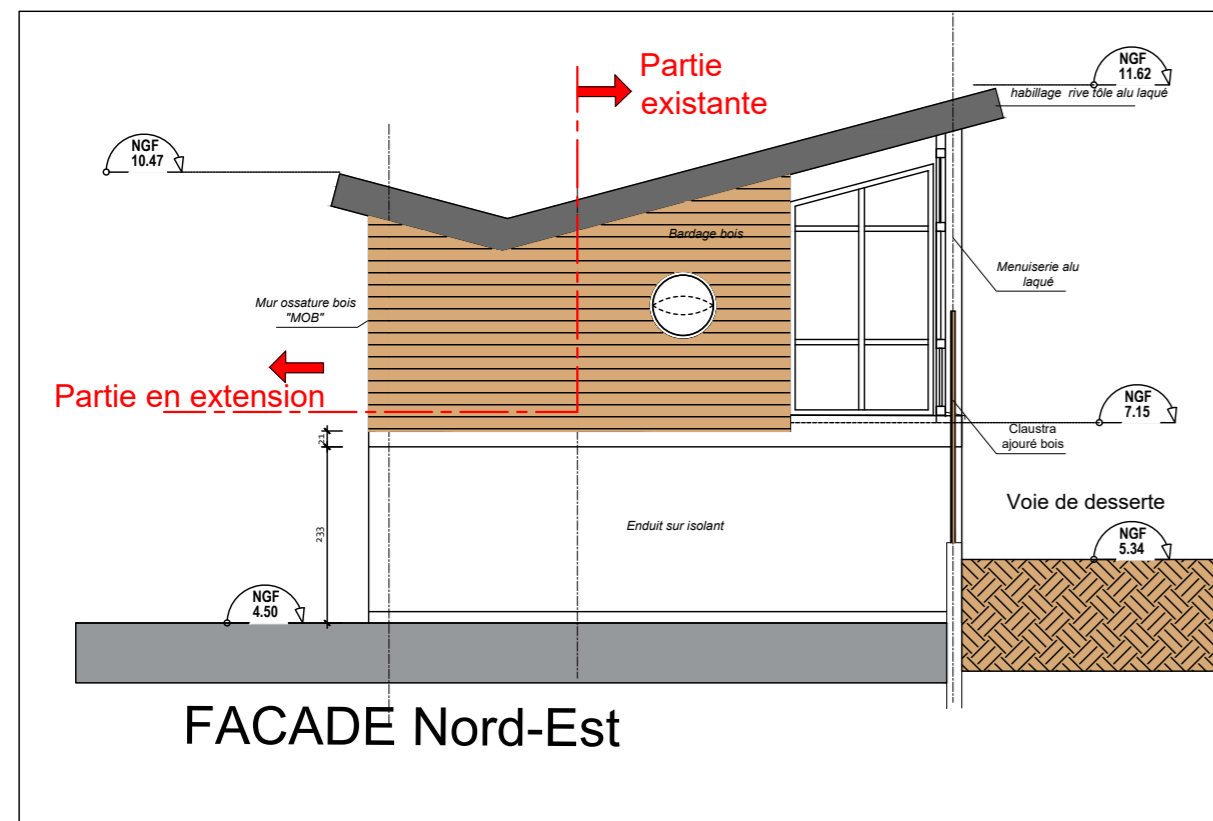

FACADE Nord-Est



FACADE Sud-Ouest

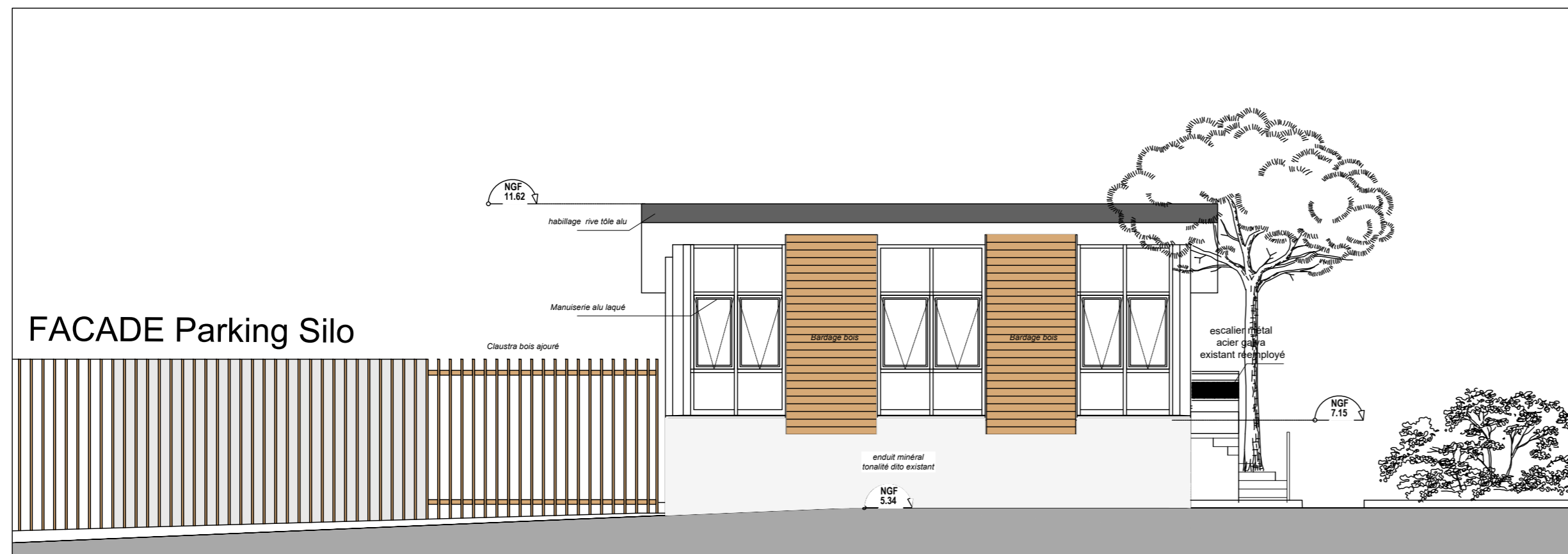

FACADE Parking Silo

VILLE DE PORNICHET

"PORT DE PORNICHET"

opération : REAMENAGEMENT DU PORT DE PLAISANCE
44380 Pornichet



Maître d'ouvrage : client (MO) SEMCEP
Adresse : 120, av. Général de Gaulle
44380 Pornichet



architecte et paysagiste : ROUGERIE+TANGRAM
Adresse : 23, Rue des Phocéens
13002 Marseille
Tél: +33 4 91 42 91 38



BET / Travaux terrestres : LEGENDRE Construction
Adresse : 4, Rue Vasco de Gama
BP 20021
44801 Saint Herblain
Tél: 02 40 58 12 60



Travaux Maritime : CHARIER Génie-civil
Adresse : Agence de Nantes
2 bis, Rue des Meuniers
44220 Couéron
Tél: 02 40 86 44 77



Constructeur : LEGENDRE Génie-civil
Adresse : 4, Rue Vasco de Gama
BP 20021
44801 Saint Herblain
Tél: 02 40 58 80 80



aménagement et environnement : SCE
Adresse : 4, Rue Viviani - CS 26220
44262 Nantes Cedex 2
Tél: +33 7 86 73 47 17



BET VRD : HORIZONS
Adresse : 10, Résidence de la Ruffaudière
35580 Goven



aménagement et océanographie : CREOCEAN
Adresse : Rue Charles
17000 La Rochelle
Tél: +33 5 46 41 12 10



Contrôleur Technique : APAVE
Adresse : 5, Rue de la Johardière
CS 20289
44803 Saint Herblain
Tél: 02 40 38 80 10



Géotechnique : FONDOUEST
Adresse :
Tél:



Coordinateur SPS : ATAE
Adresse : 12, Avenue Jules Vernes
44230 Saint Sébastien sur Loire
Tél: 02 51 71 93 30



document : PA 19 - 5a - SNSM - Facades SNSM

échelle : 1/100e
date création : Janvier 2026

format papier : A2
établi par : vérifié par :

| n° d'affaire | phase | émetteur | bâtiment | type | niveau | indice |
|--------------|-------|----------|----------|------|--------|--------|
| 23.24 | PA | AC | SNSM | FAC | | |

| ROUGERIE+TANGRAM | | | | | | |
|--|--|--|--|--|--|--|
| Rouerie+Tangram - Port de Champs-Elysées 75008 Paris Tél: +33 1 42 46 53 37 - contact@rouerie-tangram.com www.rouerie-tangram.com SAS - Code APE 7111Z - N° TVA Intra FR9344311808 SIRET 314 311 808 00028 - RCS Marseille B 344 311 808 | | | | | | |