

**CAPITAINE-FAÇADE SUD**  
1 : 100

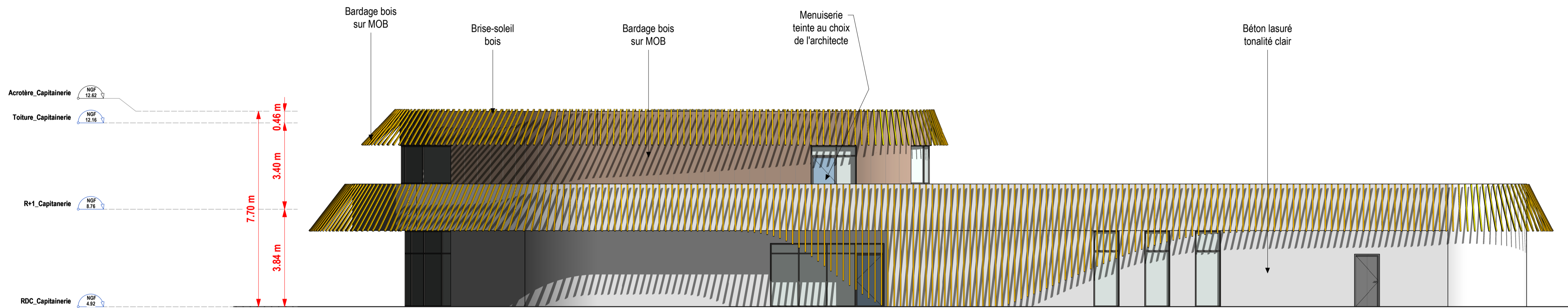

**CAPITAINE-FAÇADE NORD**  
1 : 100

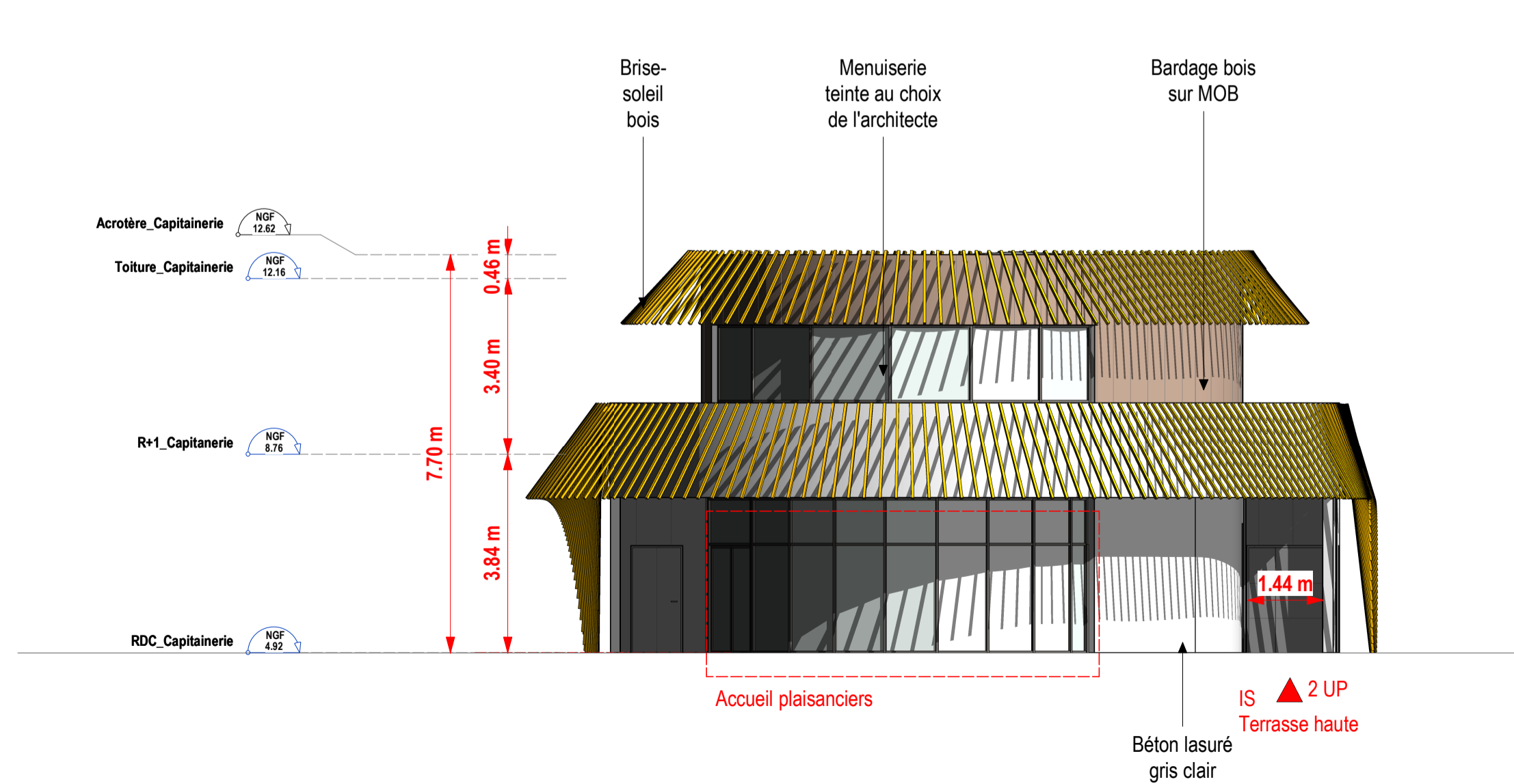

**CAPITAINE-FAÇADE EST**  
1 : 100

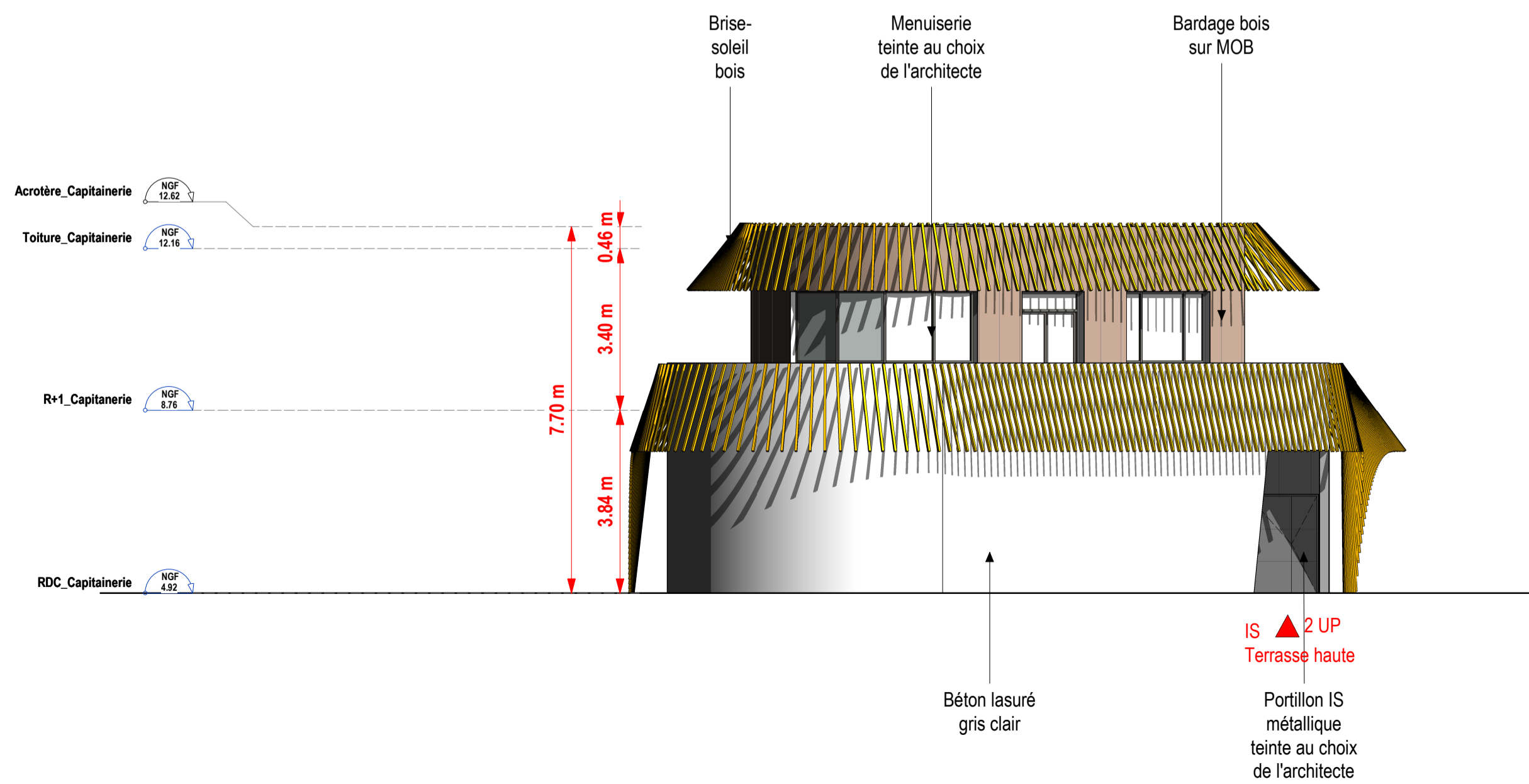

**CAPITAINE-FAÇADE OUEST**  
1 : 100

Ville de Pornichet opération : <b>"Port de Pornichet"</b>			
Réaménagement du port de plaisance			
44380 Pornichet Maître d'ouvrage : <b>SEMCEP</b> Adresse 120, Avenue du général de Gaulle 44380 Pornichet			
architecte et paysagiste : <b>ROUGERIE+TANGRAM</b> 23, Rue des phocéens 13002 Marseille Tél: 04 91 42 91 38		Travaux maritimes : <b>CHARRIER Génie-civil</b> Adresse : Agence de Nantes 2 bis Rue des Meuniers 44220 Couëron Tél: 02 40 86 44 77	
BET/Travaux terrestres : <b>LEGENDRE Construction</b> Adresse : 4 Rue Vasco de GAMA BP 2320021 44801 Saint Herblin Tél: 02 40 58 12 60		Aménagements et environnement : <b>SCE</b> Adresse : 4, Rue Viviani - CS 26220 44262 Nantes Cedex 2 Tél: +33 7 86 73 47 17	
Constructeur : <b>LEGENDRE Génie-civil</b> Adresse : 4 Rue Vasco de GAMA BP 2320021 44801 Saint Herblin Tél: 02 40 58 80 80		Aménagement et océanographie : <b>CREOCEAN</b> Adresse : Rue Charles 17000 La Rochelle Tél: +33 5 46 41 12 10	
BET VRD : <b>HORIZONS</b> Adresse : 10 Résidence de la Ruffaudière 35580 Goven		Géotechnique : <b>FONDOUEST</b> Adresse : 21, Rue de l'Argelle-BP67301 45072 Beauzouze Cedex Tél: 02 41 21 03 80	
Contrôleur technique : <b>APAVE</b> Adresse : 5 Rue de la Johardière CS 20289 44803 Saint Herblain			
Coordinateur SPS : <b>ATAE</b> Adresse : 12 Avenue Jules Vernes 44230 Saint Sébastien sur Loire			
document : <b>PA 19-3a - CAP-Façades Capitainerie</b>			
échelle : 1 : 100 date création : 01/2026		Vérifié par : _____ Vificateur : _____ Dessiné par : _____ Auteur : _____	
n° d'affaire : <b>23.24</b>		phase : <b>PA</b>	
émetteur : <b>R+T</b>		bâtiment type : <b>CAPFAC</b>	
niveau : <b>Tous</b>		indice : <b>0</b>	
10/02/2025 Dossier APS		<b>ROUGERIE+TANGRAM</b> Planché Saint-Paul - Port des Champs-Elysées 75008 Paris Tél. +33 1 42 66 53 37 - contact@rougerie-tangram.com www.rougerie-tangram.com SAS - Code APE 7112 - N° TVA Intra FR0344311808 GRETE 344 311 899 0008 - RCS Marseille B 344 311 808	