

Ville d'ESCHAU

Restructuration du réseau d'assainissement d'Eschau

Dossier d'Autorisation Environnementale

Annexe 8 : Planning prévisionnel des travaux



BEREST
INGÉNIERIE

Bureaux d'Etudes Réunis de l'EST

INGENIEURS CIVILS DES COLLECTIVITES PUBLIQUES
Infrastructure - Ingénierie

Siège social:

8, rue GIRLENHIRSCH - BP 30012 - 67401 ILLKIRCH-GRAFFENSTADEN
Tél : 03 88 65 36 18 - Télécopieur : 03 88 67 33 52 - Groupe M. GRANDJEAN
Email : xavier.grandjean@berest.fr

| Indice | Date | Réalisé par | Objet de la modification | |
|--------------------|--------------|-------------|--------------------------|----------|
| | | | | |
| | | | | |
| | | | | |
| A | 22.02.2024 | DIGONNET M. | Version initiale | |
| Responsable Projet | Vérificateur | Echelle | N° Affaire | N° Pièce |
| X. GRANDJEAN | X. GRANDJEAN | 1/250 | 67 1138 23 063 6 0 | |

| N° | Nom de la tâche | Durée | Début | Fin | 2026 | Tri 4, 2026 | Tri 1, 2027 | Tri 2, 2027 | Tri 3, 2027 | Tri 4, 2027 | Tri 1, 2028 | Tri 2, 2028 | Tri 3, 2028 | Tri 4, 2028 | Tri 1, 2029 | Tri 2, 2029 | Tri 3, 2029 | Tri 4, 2029 | Tri 1, 2030 | | | | |
|----|---|----------------|---------------------|---------------------|------|-------------|-------------|-------------|-------------|-------------|-------------|-------------|-------------|-------------|-------------|-------------|-------------|-------------|-------------|-----|-----|-----|-----|
| | | | | | Sep | Oct | Nov | Déc | Jan | Fév | Mar | Avr | Mai | Jui | Jul | Aoû | Sep | Oct | Nov | Déc | Jan | Fév | Mar |
| 1 | TRAVAUX SDA ESCHAU | | | | | | | | | | | | | | | | | | | | | | |
| 2 | TRAVAUX (Délais comprenant les travaux d'eau potable) | 710 jrs | Lun 18/01/27 | Ven 05/10/29 | | | | | | | | | | | | | | | | | | | |
| 3 | TRANCHE 1 | 380 jrs | Lun 18/01/27 | Ven 30/06/28 | | | | | | | | | | | | | | | | | | | |
| 4 | Rue du Général de Gaulle - Pose du réseau de transfert SP91 + renforcement du réseau existant | 380 jrs | Lun 18/01/27 | Ven 30/06/28 | | | | | | | | | | | | | | | | | | | |
| 5 | TRANCHE 2 | 420 jrs | Lun 28/02/28 | Ven 05/10/29 | | | | | | | | | | | | | | | | | | | |
| 6 | Rue de la Première Division Blindée - Construction du poste de relevage | 45 jrs | Lun 28/02/28 | Ven 28/04/28 | | | | | | | | | | | | | | | | | | | |
| 7 | Rue de la Première Division Blindée - Construction du poste de relevage - Consuel + mise en service du branchement électrique | 45 jrs | Lun 01/05/28 | Ven 30/06/28 | | | | | | | | | | | | | | | | | | | |
| 8 | Rue de la Première Division Blindée - Pose du réseau DN800 | 45 jrs | Lun 03/07/28 | Ven 01/09/28 | | | | | | | | | | | | | | | | | | | |
| 9 | Rue de la Paix - Renforcement du réseau en DN800 | 125 jrs | Lun 04/09/28 | Ven 23/02/29 | | | | | | | | | | | | | | | | | | | |
| 10 | Rue du 27 Novembre/Rue de Lattre de Tassigny - Renforcement du réseau en DN600 | 50 jrs | Lun 26/02/29 | Ven 04/05/29 | | | | | | | | | | | | | | | | | | | |
| 11 | Rue de la Place des Fêtes - Renforcement du réseau en DN400 | 35 jrs | Lun 07/05/29 | Ven 22/06/29 | | | | | | | | | | | | | | | | | | | |
| 12 | Rue des Jardins - Renforcement du réseau en DN500 | 75 jrs | Lun 25/06/29 | Ven 05/10/29 | | | | | | | | | | | | | | | | | | | |
| 13 | Rue des Fleurs - Construction d'une station de pompage et pose des réseaux amonts | 55 jrs | Lun 26/03/29 | Ven 08/06/29 | | | | | | | | | | | | | | | | | | | |
| 14 | Rue des Fleurs - Construction du poste de pompage - Consuel + mise en service du branchement électrique | 30 jrs | Lun 11/06/29 | Ven 20/07/29 | | | | | | | | | | | | | | | | | | | |
| 15 | Mise en service du réseau de transfert de Plobsheim/Eschau vers STEP Sud | 0 jr | Ven 20/07/29 | Ven 20/07/29 | | | | | | | | | | | | | | | | | | | |

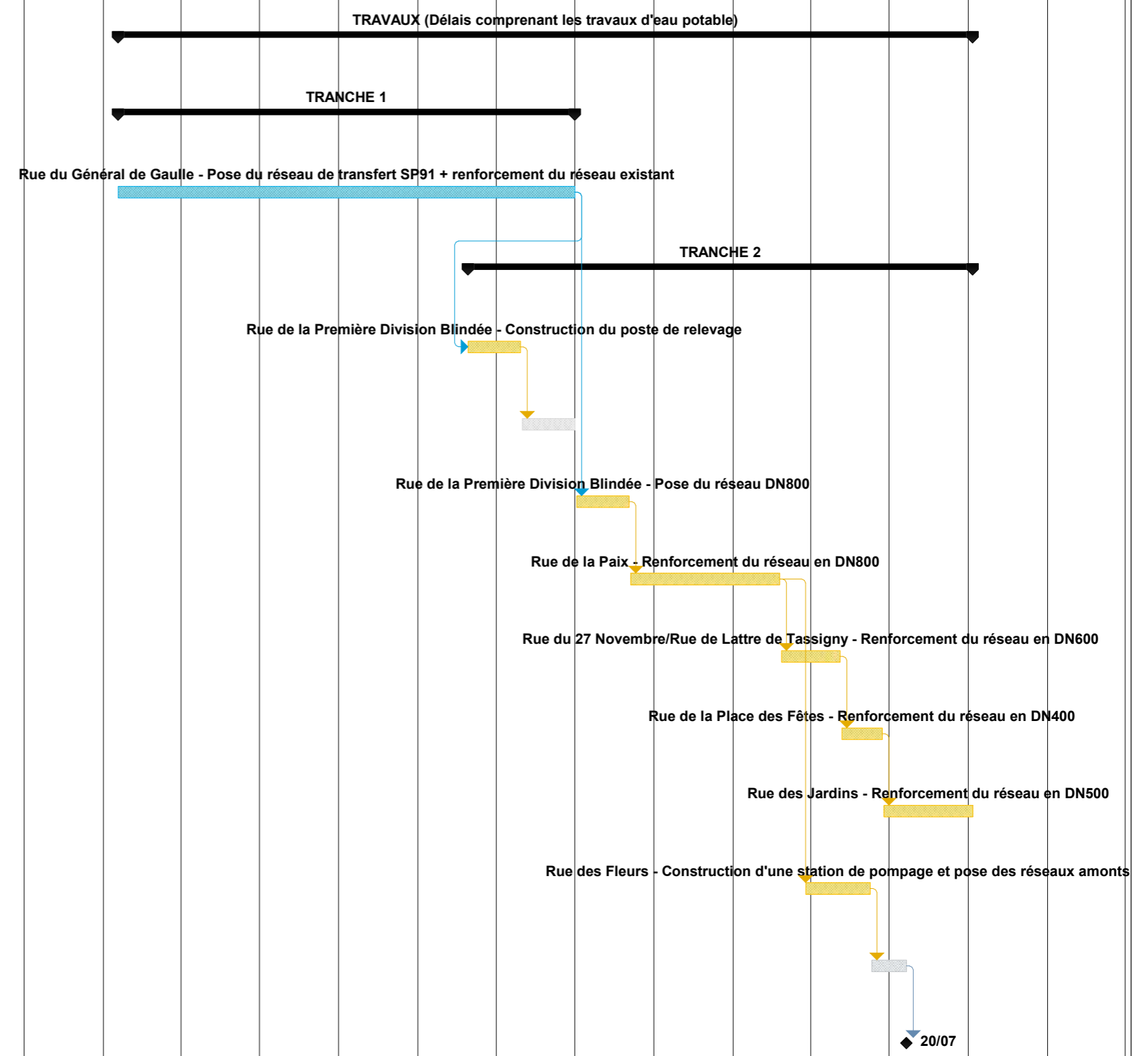

| | | | | | | | | | | |
|---|----------------|--|--------------------------|--|-----------------------|--|-----------------------------|---|------------|--|
| Projet : EMS - Travaux de lutte contre Date : Mer 14/01/26 | Tâche | | Récapitulative de projet | | Jalon inactif | | Report récapitulatif manuel | | Avancement | |
| | Fractionnement | | Tâches externes | | Récapitulatif inactif | | Récapitulatif manuel | | Échéance | |
| | Jalon | | Jalons externes | | Tâche manuelle | | Début uniquement | [| | |
| | Récapitulative | | Tâche inactive | | Durée uniquement | | Fin uniquement |] | | |