Département du Bas Rhin

Strasbourg.eu
eurométropole
Capitale européenne

1 Parc de l'Etoile
67 000 STRASBOURG
téléphone 03.68.98.50.00

Ville d'ESCHAU

Restructuration du réseau d'assainissement d'Eschau

Projet

Plan des réseaux projetés

Planche 6

BEREST INGÉNIERIE

Bureaux d'Etudes Réunis de l'EST
INGENIEURS CIVILS DES COLLECTIVITES PUBLIQUES
Infrastructure - Ingénierie
Siège social :
8, rue GIRLENHIRSCH - BP 30012 - 67401 ILLKIRCH-GRAFFENSTADEN
Tél : 03 88 65 36 18 - Télécopieur : 03 88 67 33 52 - Groupe 6 M. GRANDJEAN
Email : xavier.grandjean@ bereest.fr

Indice	Date	Réalisé par	Objet de la modification
B	13.01.2026	BIEHLER.C	Version Réinitialiser
A	22.02.2024	DIGONNET.M	Version initiale

Responsable Projet	Vérificateur	Echelle	N° Affaire	N° Pièce
X. GRANDJEAN	X. GRANDJEAN	1|350	67 1138 23 063 6 0	

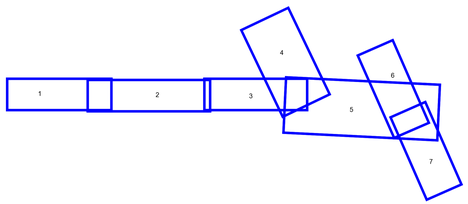

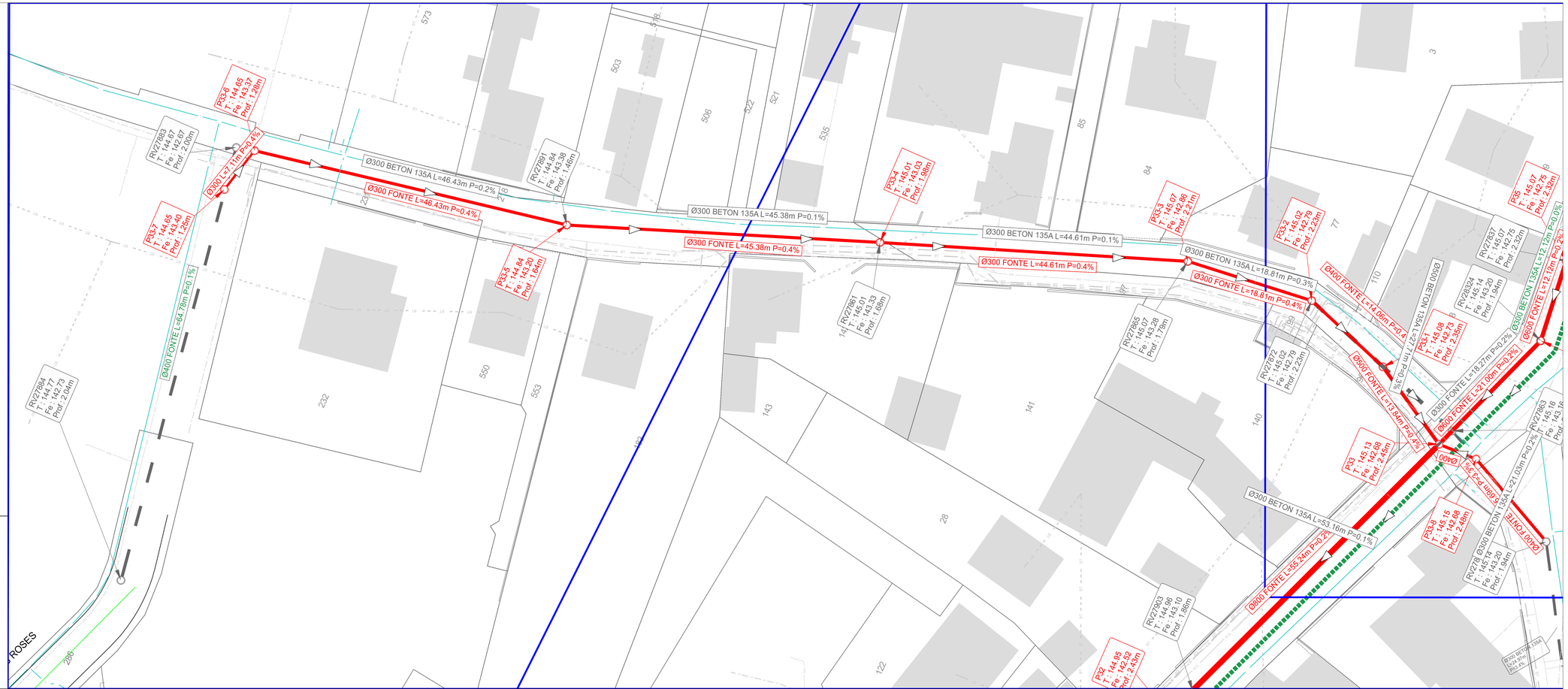

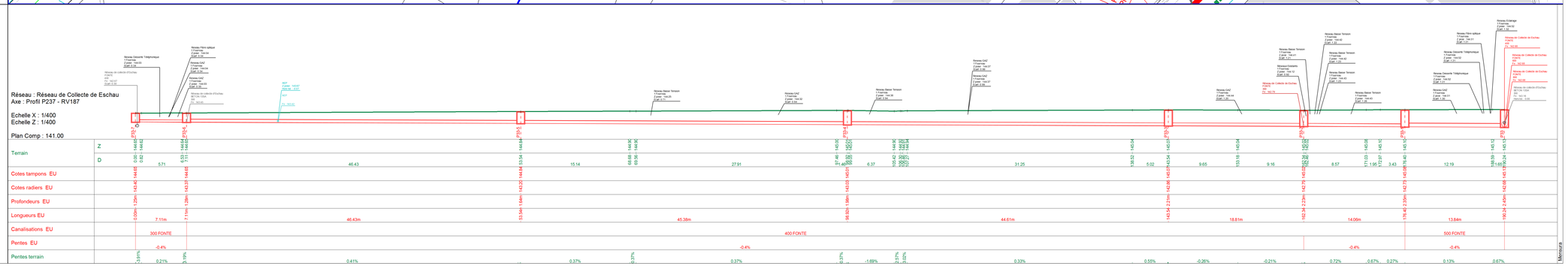

Réseaux Existants

- Réseau GAZ
- Réseau Fibre optique
- Réseau Basse Tension
- Réseau Desserte Téléphonique
- Réseau Haute Tension
- Réseau Eclairage
- Réseau Electrique
- Réseau d'eaux Pluviales
- Réseau d'assainissement
- Réseau Eau potable

Réseaux Projetés

- Réseau de Collecte de Eschau
- Réseau de Refoullement Plobsheim
- Réseau gravitaire de Eschau
- Réseau d'alimentation du bassin
- Réseau d'eaux pluviales Projeté