Légende

Zones urbaines

- UA2 - Secteur des coeurs des chef-lieu des communes bourgs et des communes villages
- UB2 - Secteur de mutation vers l'habitat collectif
- UB3 - Secteur de densification horizontale
- UH - Secteur des coeur des hameaux périphériques
- UC - Secteur de périphérie urbaine au contact des espaces agricoles et naturels
- UX4a - Secteur dédié aux activités commerciales - en dehors des zones commerciales
- UX2 - Secteur dédié aux activités productives limité à une hauteur de 13 m
- UX1 - Secteur dédié aux activités productives limité à une hauteur de 20m
- UE - Secteur des équipements publics structurants

Zones à urbaniser

- 1AUE - Secteur à urbaniser en confortement des secteurs d'equipements publics structurants

Zones agricoles

- A - Espaces agricoles importants
- AS - Espaces agricoles à sensibilité environnementale ou paysagère

Zones naturelles

- N - Secteur naturel
- Ne - Secteur des batiments abritants des équipements existants, isolés des zones urbaines
- Nr - Secteurs naturels de stockage des déchets inertes

Prescriptions

- Bâti remarquable et petit patrimoine
- Bâtiment traditionnel d'intérêt
- Boisement d'intérêt
- Limites des zones de recul
- Sentier PDIPR
- Continuité écologique
- Cours d'eau
- Espace Boisé Classé à conserver
- Boisement d'intérêt
- Zone humide identifiée
- Secteur comportant des Orientations d Aménagement et de Programmation
- Emplacement Réservé
- Emplacement Réservé logements social/mixité sociale
- Bâtiment pouvant faire objet d un changement de destination
- Reservoir de biodiversité
- Corridors écologiques
- Secteur à programme de logements mixité sociale en zone U et AU
- Espace de bon fonctionnement des zones humides

Informations

- Exploitation Agricole

Bloye - Liste des emplacements réservés

Numéro	Bénéficiaire	Libellé	Surface (m^2)
3	Commune de Bloye	Aménagement de voirie - Stationnement le long des voies communales n°5 et n°6	1843
4	Commune de Bloye	Aménagement de voirie - Déviation de la voie communale n°6	808
6	Commune de Bloye	Aménagement d'équipement(s) - Extension de la salle communale	1635
7	Commune de Bloye	Aménagement de voirie - Déplacements doux	606
8		logements social/mixité sociale	2145
9	Commune de Bloye	Aménagement d'équipement(s) - PAV Petit Salagine	13
CR1	Conseil Régional AURA	Aménagement de voirie - Véloroute des 5 lacs	1681

Bloye - Liste des servitudes de mixité sociale

Numéro	Taux SMS	Surface (m^2)
574	40%	4513

1:3 000

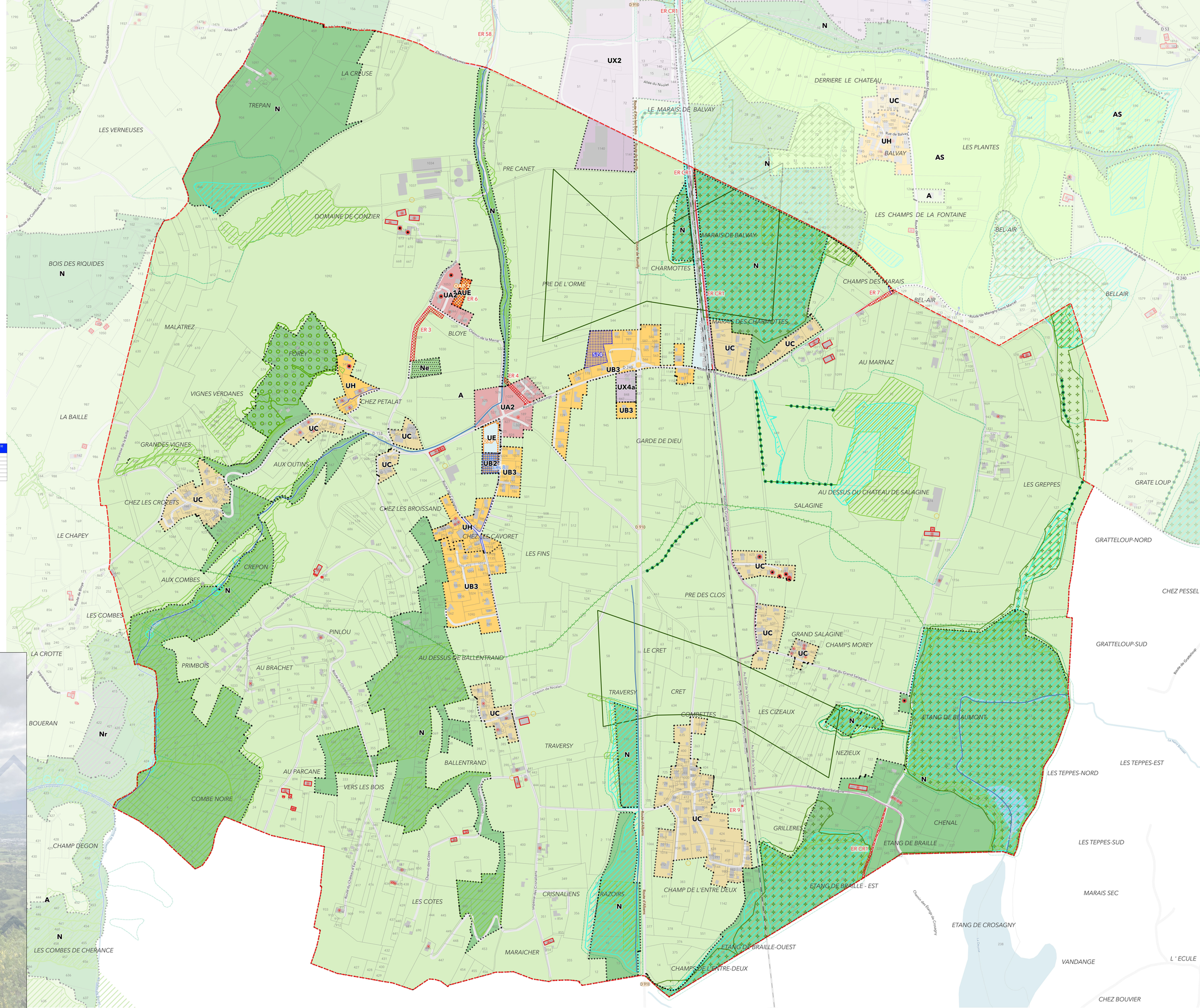

RUMILLY TERRE DE SAVOIE COMMUNAUTÉ DE COMMUNES

PLUi Plan local d'urbanisme intercommunal

3 - 2 - 1 Règlement Graphique
Commune de Bloye

Dossier certifié conforme par M le Président et annexé à la présente délibération de la Communauté de Communes Rumilly Terre de Savoie du 15 décembre 2025 arrêtant le projet de révision générale du PLUi-HM.

Le Président,

Communauté de Communes Rumilly Terre de Savoie — Le Président

François RAVOIRE

ESPACES & MUTATIONS