



**CANNES  
PAYS DE  
LÉRINS**

Communauté d'agglomération de  
Cannes, Le Cannet, Mandelieu-La Napoule,  
Mougins et Théoule/Mer

---

# **Demande d'Autorisation Environnementale**

-

## **Création d'un ouvrage de ralentissement dynamique des crues de la Frayère**

-

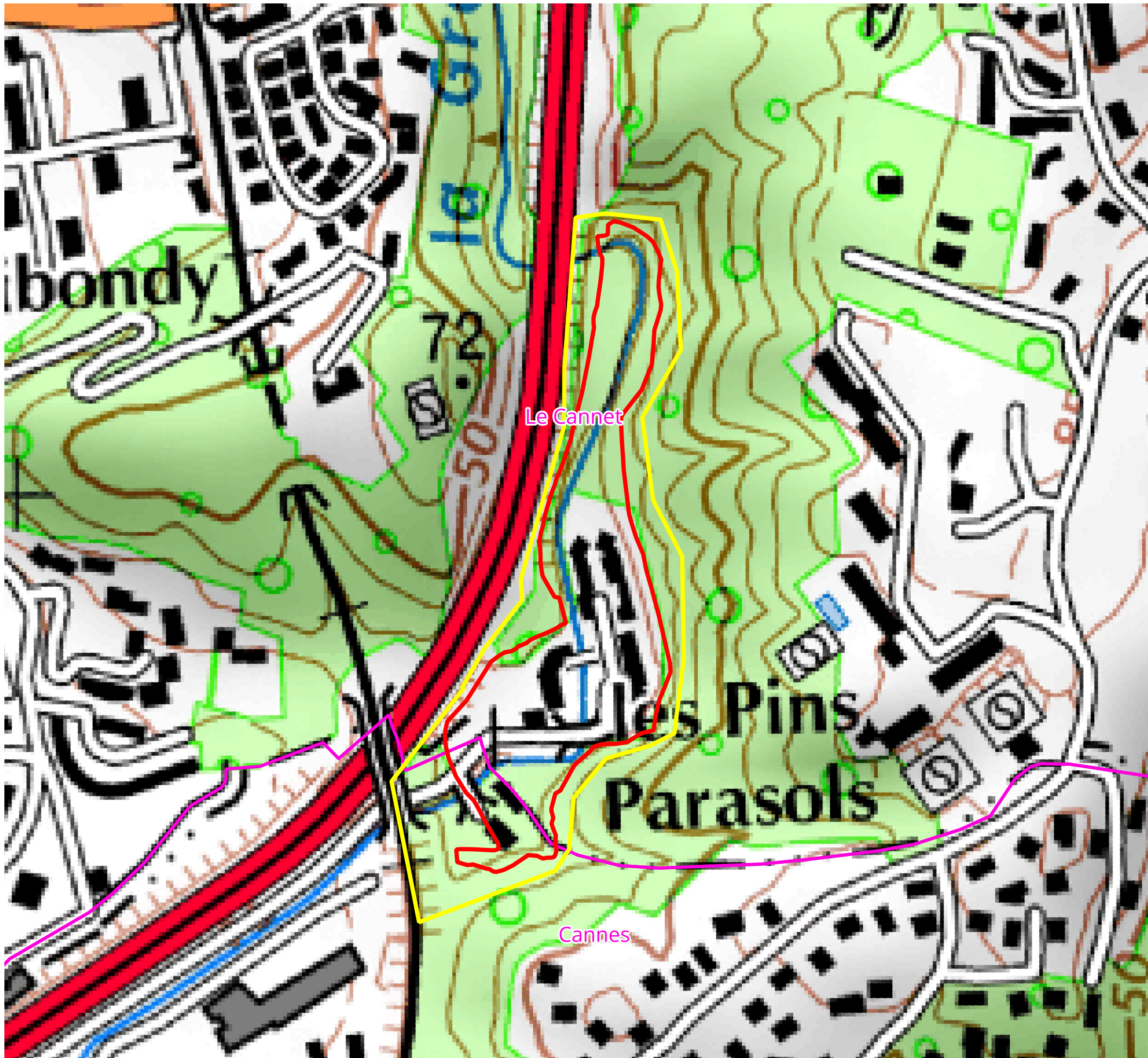

### **DOSSIER DE PLAN**

	Plan de situation
	Plan sommaire
	Plan déversoir
	Plan parcellaire



**Cannes Pays-de-Lérins**  
 Construction d'un ouvrage de ralentissement dynamique des crues au lieu-dit ancien hameau de Carimai, sur la rivière de la Grande Frayère

Plan de situation 1/2 500

- Légende**
-  Communes
  -  Zone d'étude
  -  Emprise de l'aménagement

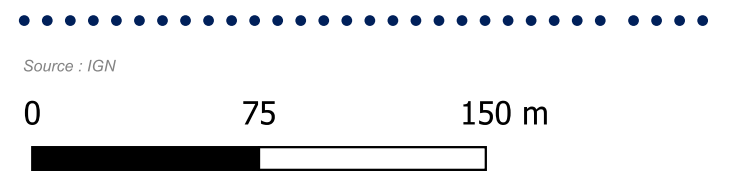



Indice	Date	Etabli par	Approuvé par	Phase	N°plan	N°affaire
01	09/24	AD	MJ	1	DP	22MAX005

 Consulting

Plan sommaire des lieux

Légende

-  Zone d'étude
-  Emprise de l'aménagement
-  Bâtiment

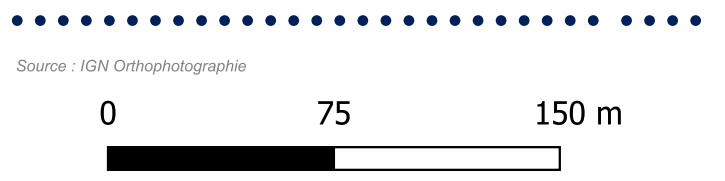

Indice	Date	Etabli par	Approuvé par	Phase	N°plan	N°affaire
01	09/24	AD	MJ	1	DP	22MAX005

 Consulting

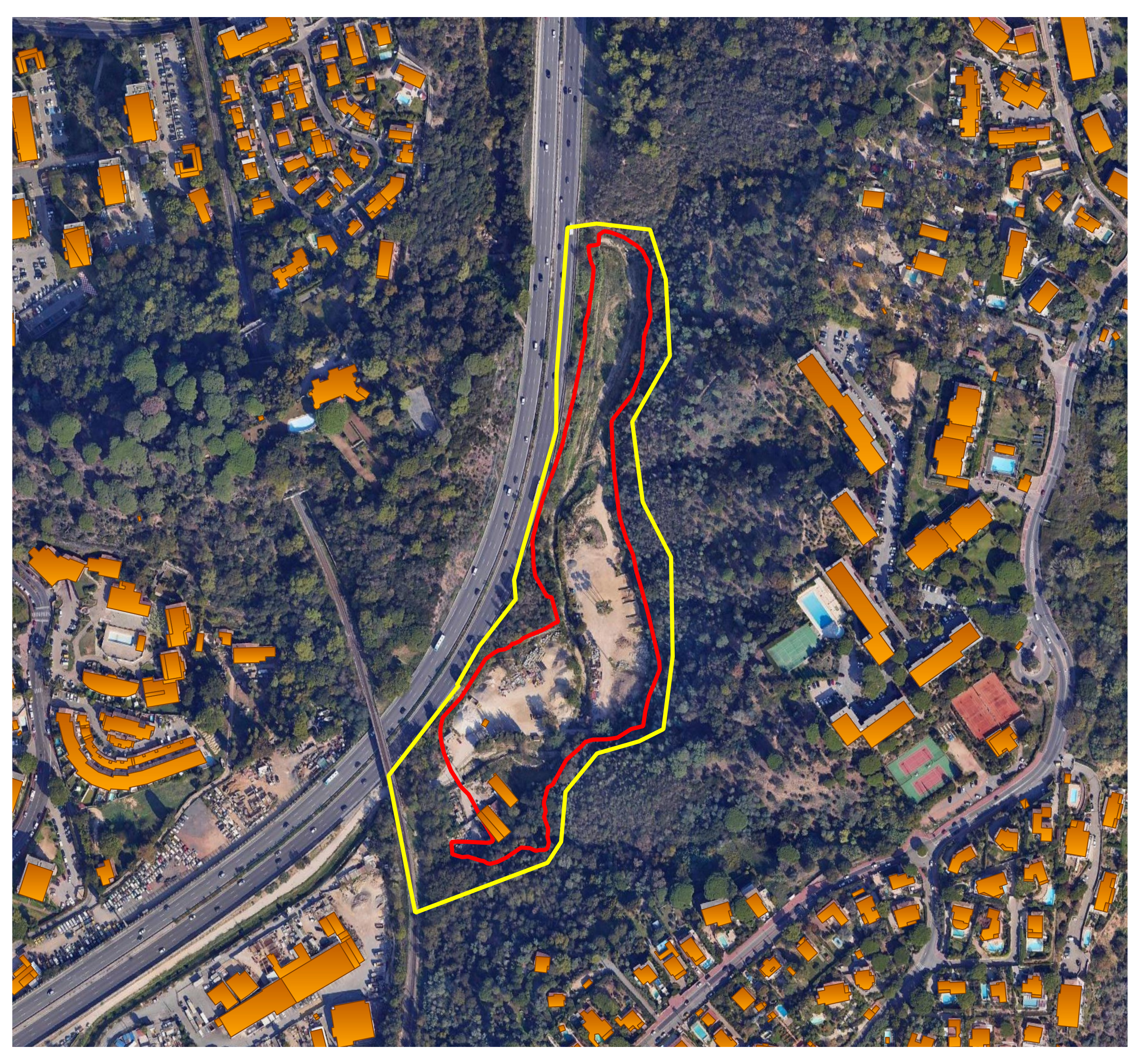

Maitrise d'œuvre pour la construction d'un ouvrage de ralentissement dynamique des crues au lieu-dit ancien hameau de Carimai, sur la rivière de la Grande Frayère

**AVP**  
Plan et coupes des digues projet

Echelle : 1/500  
Fichier : 22MAX005\_MOE\_CARMAI\_AV\_P\_240202\_modif\_ennachement deversoir.dwg

22MAX005 AVP RES C

0 10 20 30 mètres  
échelle : 1/500

**Légende:**

- Fond de bassin
- Lit mineur grande frayère
- Déversoir enrochement
- Marches du déversoir
- Bassin de dissipation
- Haut de digue et risberme
- Talus Naturels
- Talus Enrochement
- Pistes d'accès bassin

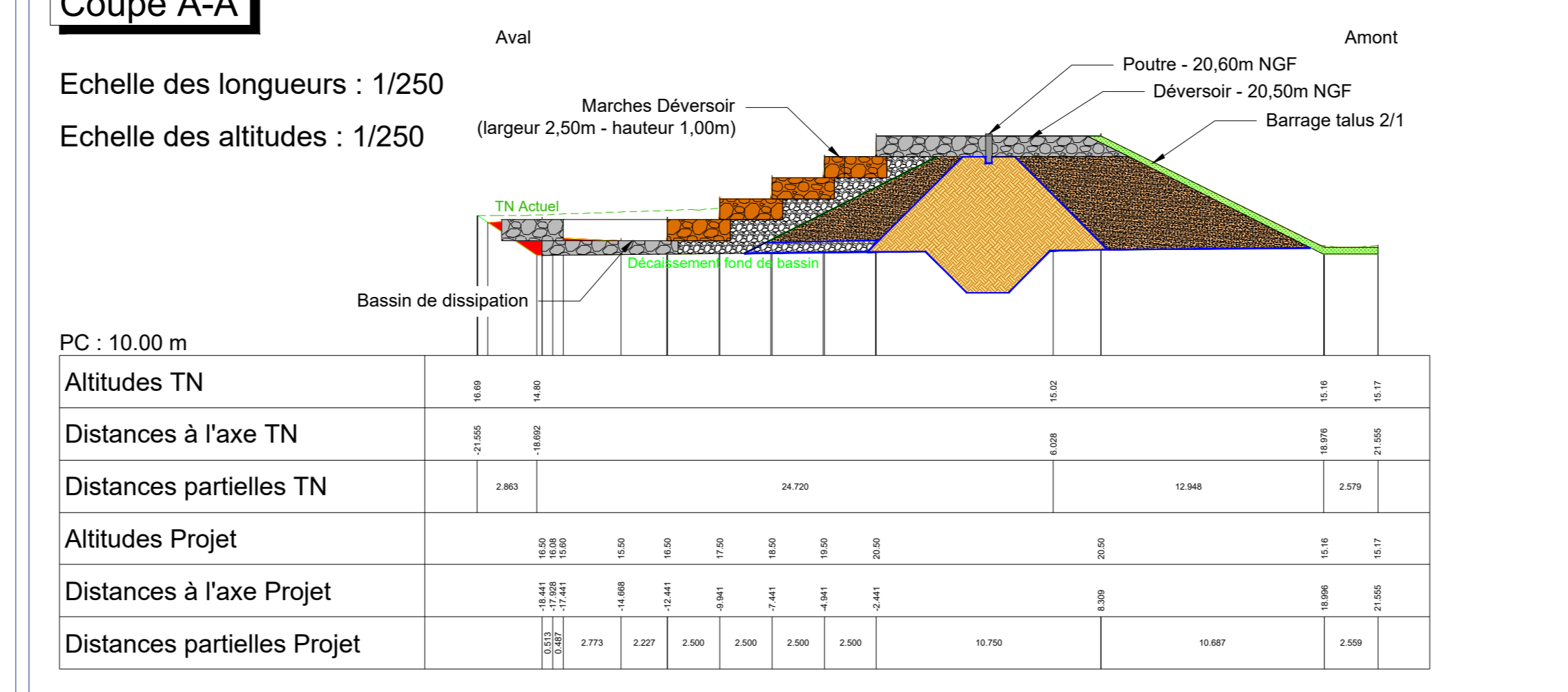
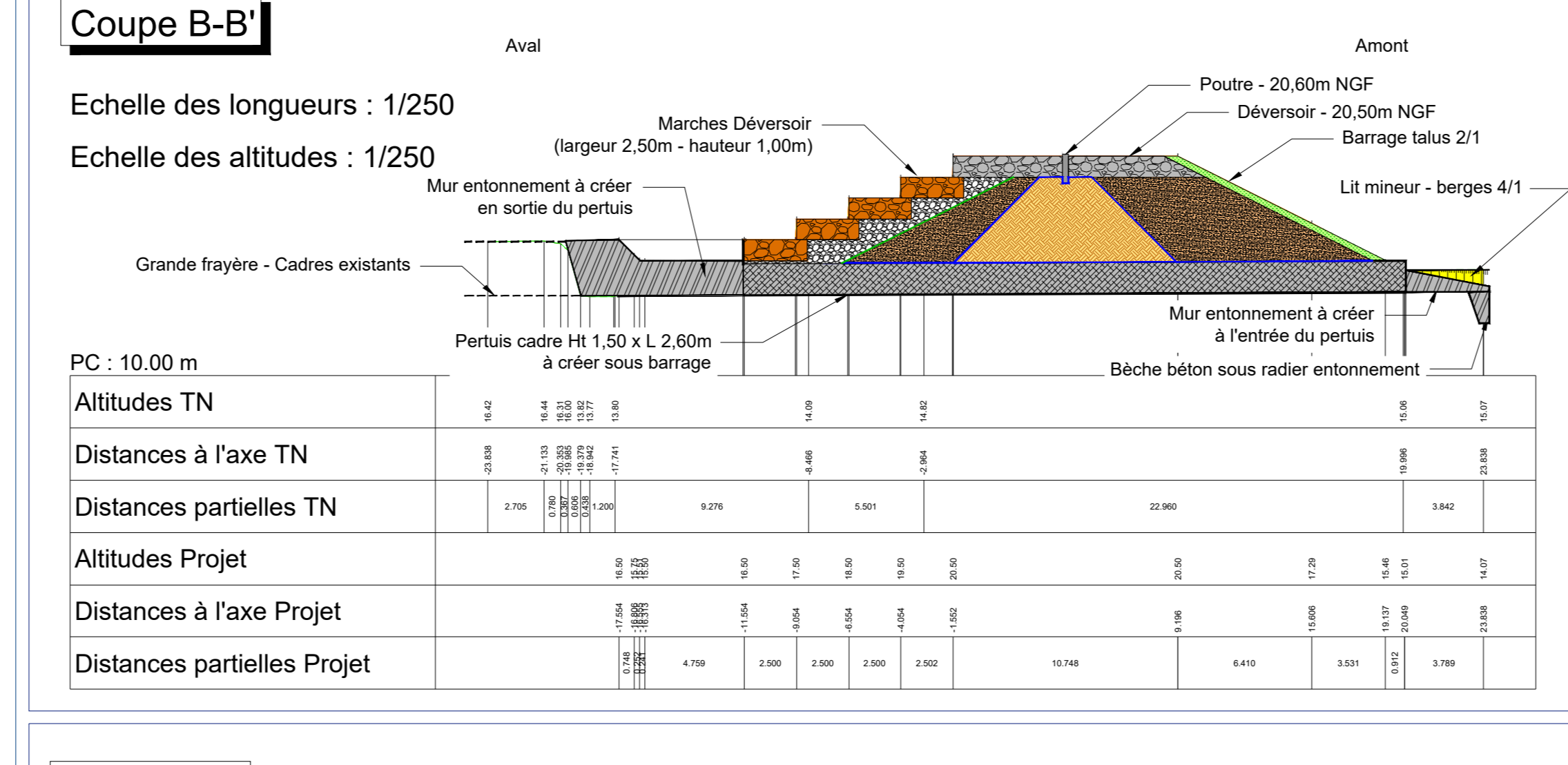
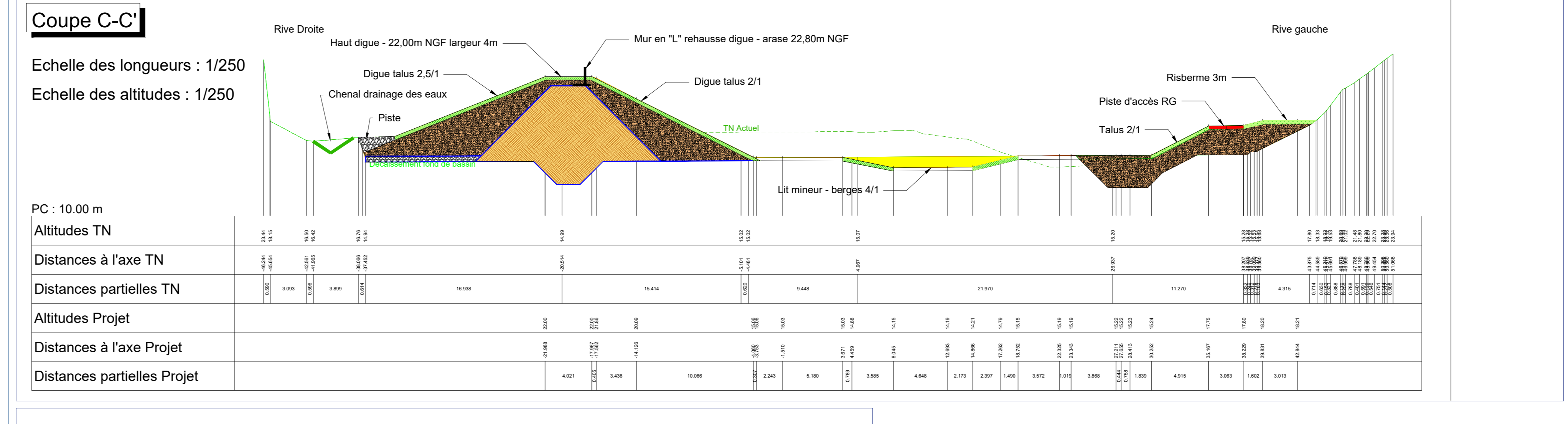
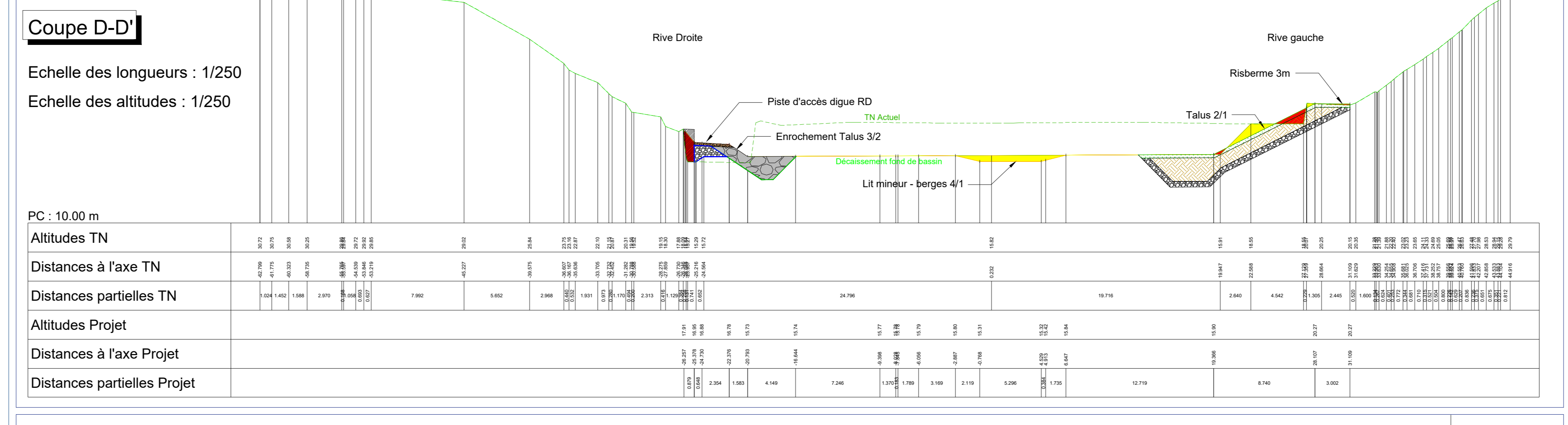
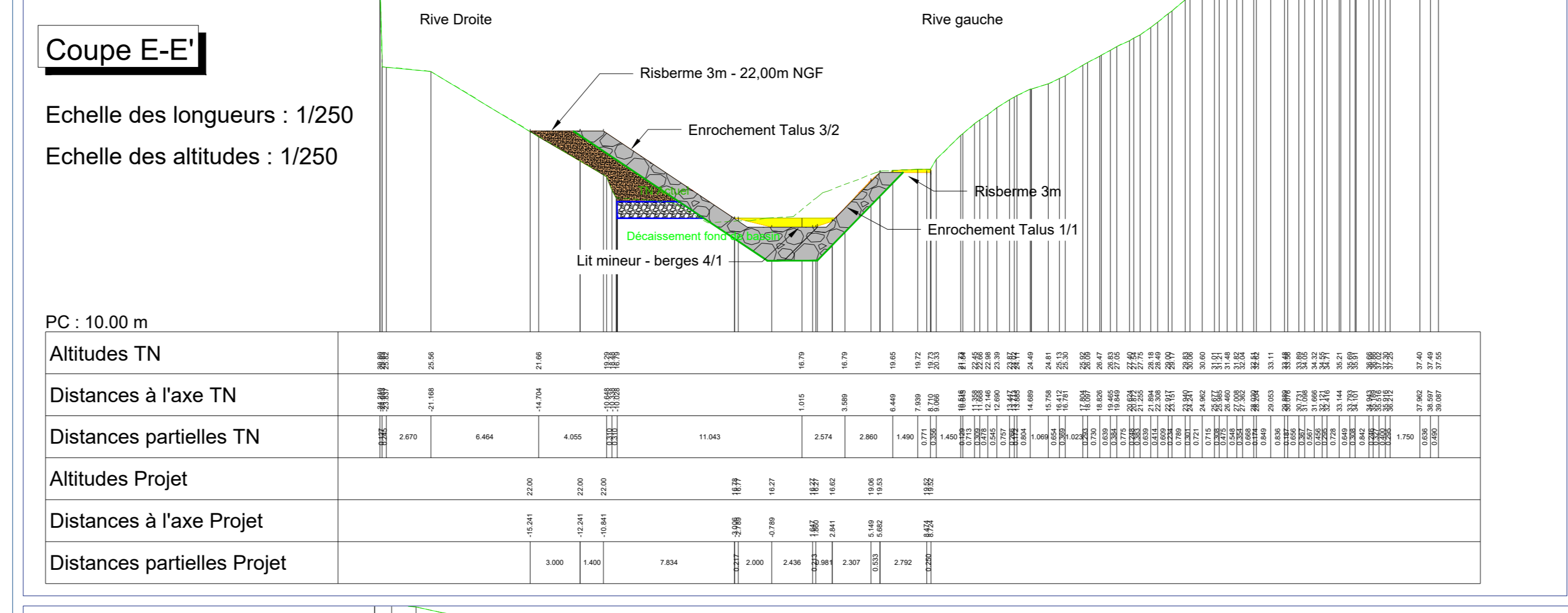
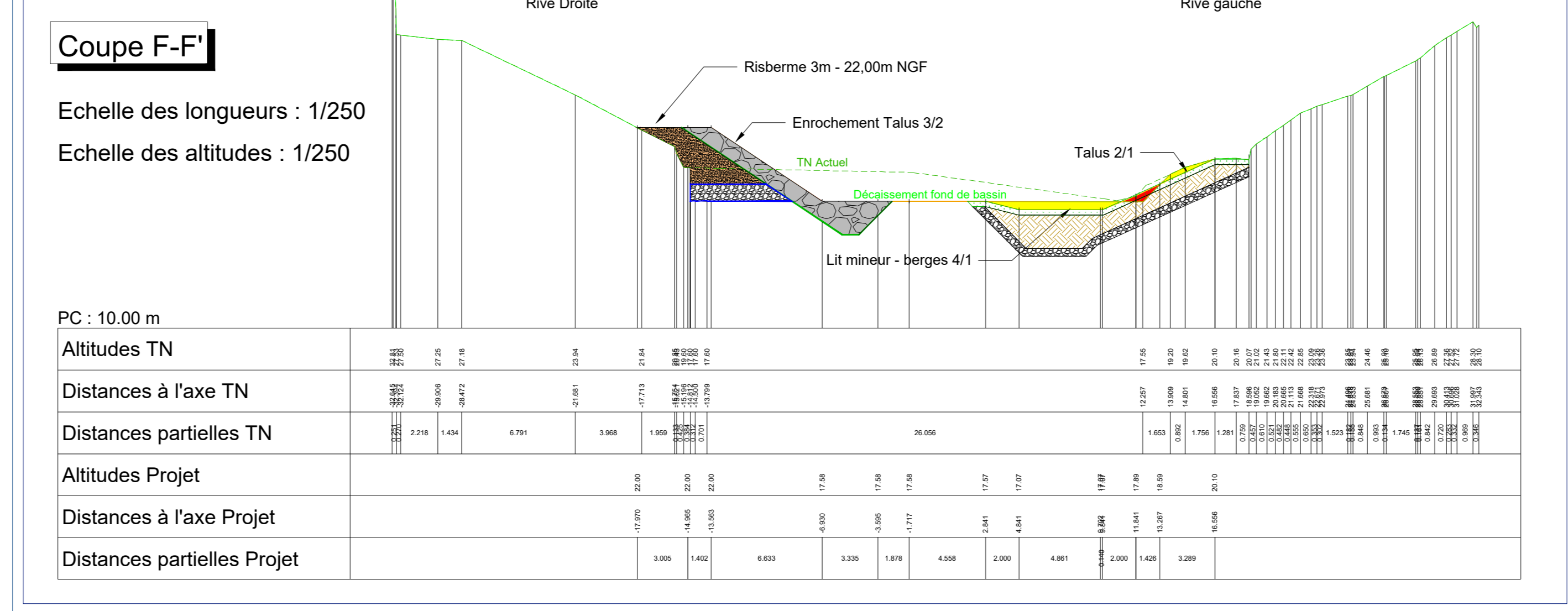
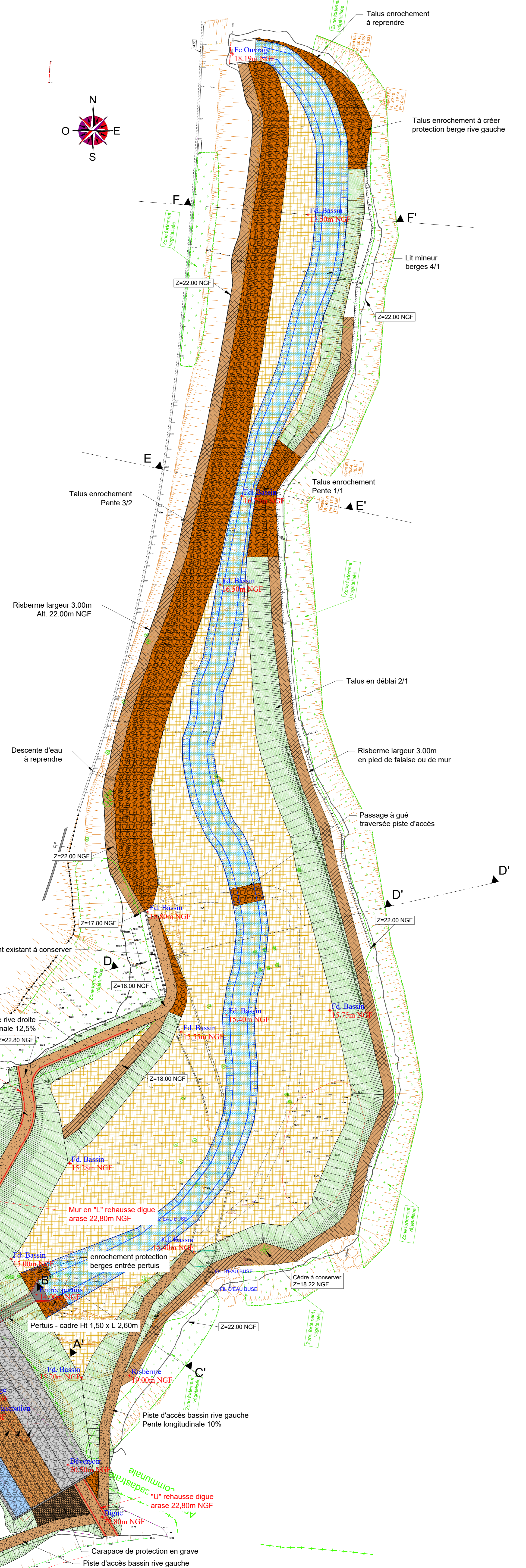



CANNES PAYS DE LERINS  
 DEPARTEMENT DES ALPES MARITIMES



PROJET CARIMAI  
 COMMUNES LE CANNET & CANNES

PLAN PARCELLAIRE

DATE : 11 février 2025

ECHELLE : 1/1250

REFERENCE : FO02502-P

ATELIER DE TOPOMETRIE & METROLOGIE 4 allée des imprimeurs 06700 ST LAURENT DU VAR ☎ 04 92 27 97 70

COMMUNE DE LE CANNET - SECTION AC  
 COMMUNE DE CANNES - SECTION AO

- PERIMETRE DUP
- EMPRISE TOTALE
- EMPRISE PARTIELLE
- - - - - LIMITES CADASTRALES

Nota: Interprétation du plan cadastral  
 sans consultation des titres.  
 Les limites réelles de propriété ne  
 peuvent être définies qu'après bornage.

