

# Dossier de Demande d'Autorisation Environnementale

Projet de parc éolien La Vergère (Cher, 18)

*Communes de Massay, Saint-Georges-sur-la-Prée et de Saint-Hilaire-de-Court*

## Pièce 9 : Plan au 25 000<sup>ème</sup>



**Maître d'Ouvrage : Centrale éolienne La Vergère (CEVER)**  
**Assistant au Maître d'Ouvrage et porteur de projet : Vensolair**

*Juillet 2025*



Siège social :  
INDDIGO  
367, avenue du Grand Ariétaz  
CS 52401 73024 CHAMBÉRY CEDEX  
SAS au capital de 3 193 245 €  
RCS CHAMBÉRY  
APE 7112B

Agence :  
7 Avenue du Général SARRAIL  
31290 VILLEFRANCHE DE LAURAGAIS  
Tél. : 05 61 81 69 00.  
Mail : info@abiesbe.com







Parc d'activités de Brocéliande  
Bâtiment B1  
35 760 Saint-Grégoire  
vensolair.fr



# Plan de situation du projet

(art. R.181-13 2° du code de l'environnement)

-  Eolienne du projet
-  Poste de Livraison (PDL)
-  Réseau électrique Inter-Eolien (R.I.E)  
(Figuré à titre indicatif)
-  Limite communale

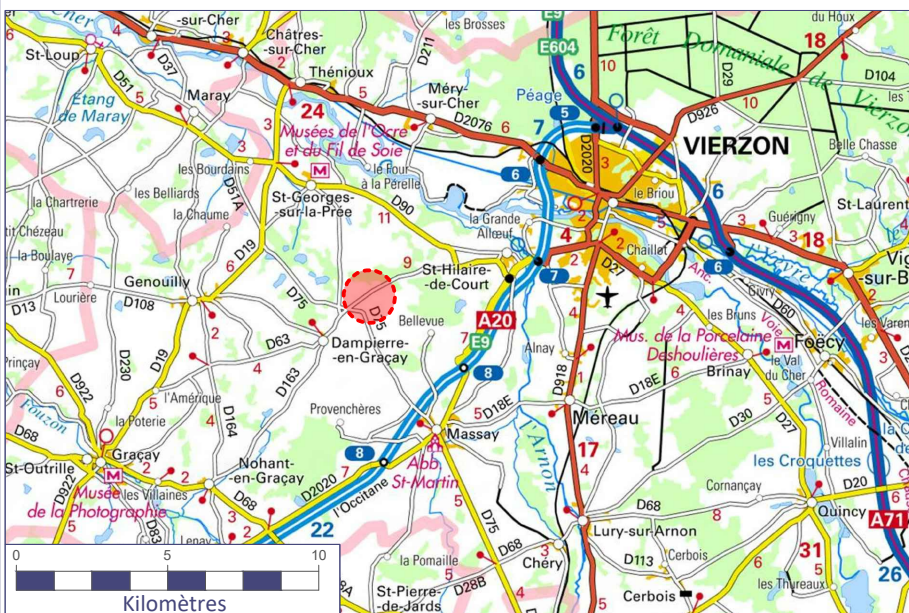
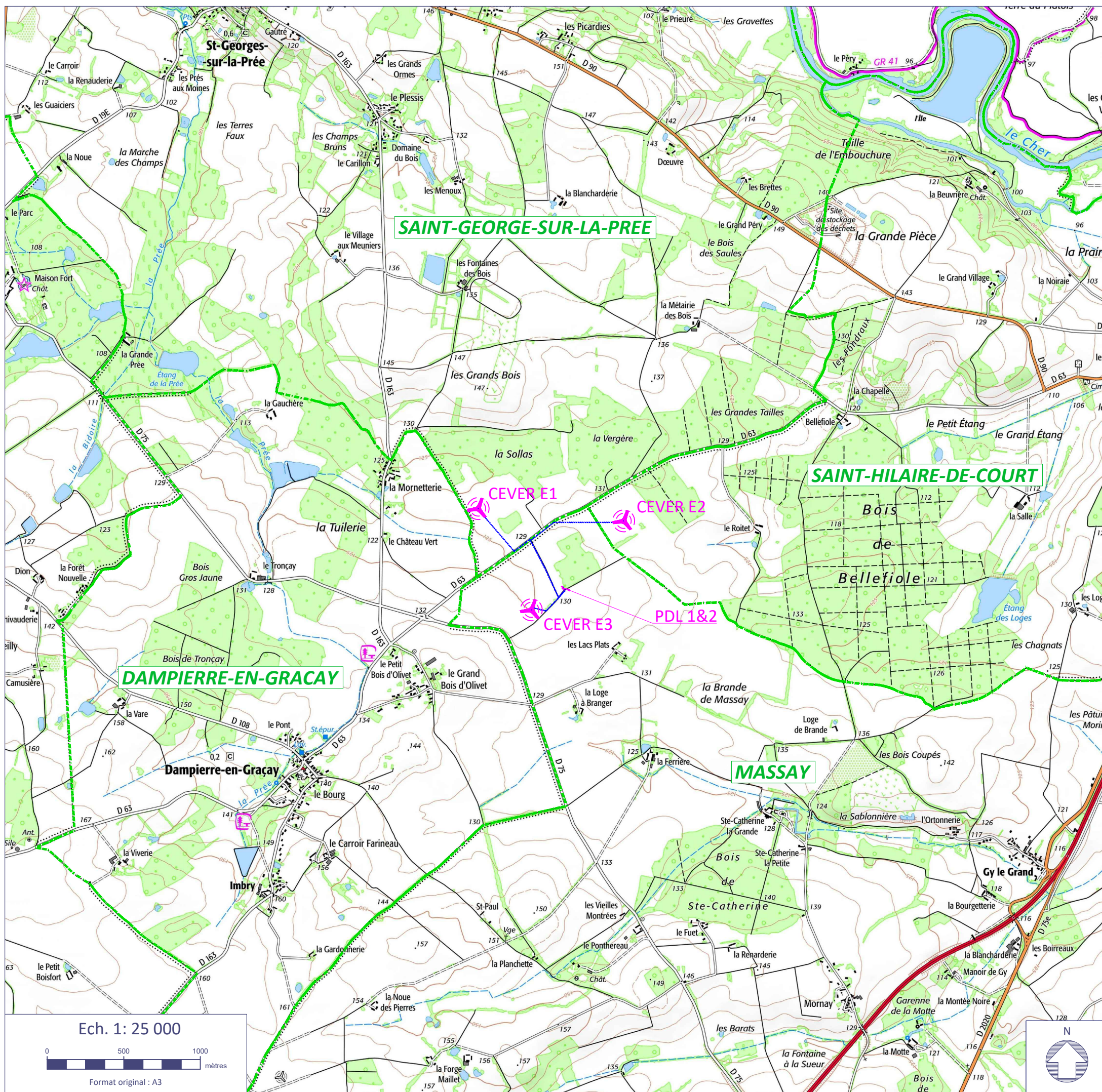

**CENTRALE EOLIENNE DE LA VERGERE**  
Parc Club Millénaire Bât.4  
1025 Rue Henri Becquerel  
34000 MONTPELLIER



DATE  
11/04/2025  
P9  
PAGE 01

Ech. 1: 25 000



Format original : A3

