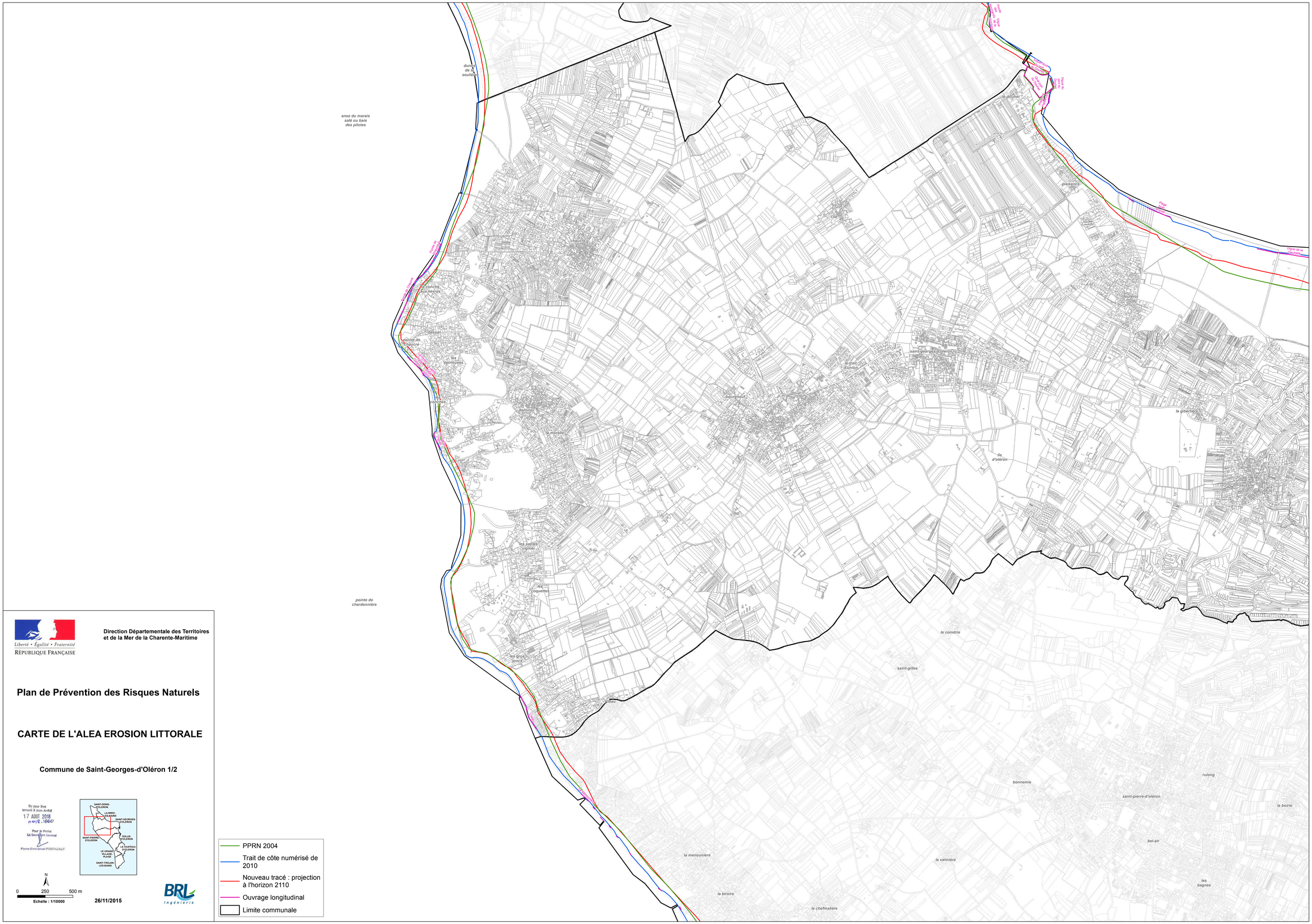

Liberté • Égalité • Fraternité
RÉPUBLIQUE FRANÇAISE

Direction Départementale des Territoires et de la Mer de la Charente-Maritime

Plan de Prévention des Risques Naturels

CARTE DE L'ALEA EROSION LITTORALE

Commune de Saint-Georges-d'Oléron 1/2

Vu pour être annexé à mon Arrêté
17 AOUT 2018
n°18-1660
Pour le Préfet
Le Secrétaire Général
Pierre-Emmanuel PORTHENET

N
0 250 500 m
Echelle : 1/10000

26/11/2015

BRL ingénierie

- PPRN 2004
- Trait de côte numérisé de 2010
- Nouveau tracé : projection à l'horizon 2110
- Ouvrage longitudinal
- Limite communale