

PREMIÈRE JOURNÉE

AD
Registre ouvert le 18 mai 2026 à 14 heures 00

Observations de M⁽¹⁾

Permanence du mercredi 03 Juin - Ouverture à 9^h00 -

Observation déposée par M. Christophe LELIEVRE, Maire de la Commune de Siderville

La demande concerne la création d'un emplacement réservé sur un terrain contiguë au site de l'OAP "Extension Residence Lodey", la parcelle concernée par cette demande est la ZE 88.

L'emplacement demandé concerne une bande de terrain située au sud de la parcelle, en limite de la parcelle ZE 249.

Cette bande permettra de créer une voie d'accès sécurisée entre de l'OAP "Extension Residence Lodey" et la parcelle ZE 47, qui pourrait être ouverte à l'urbanisation dans l'avenir.

D'ailleurs, dans la bande de terrain visée pour l'emplacement réservé existe déjà un droit de passage.

le mercredi 03 Juin 2026, à 10^h05

Christophe LELIEVRE

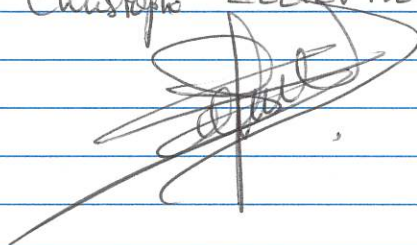

Ajout à l'observation :

La création de cet emplacement réservé devra être prise en compte dans l'aménagement futur du site de l'OAP "Extension Residence Lodey", afin de permettre l'accès à la future voie de desserte.

Christophe LELIEVRE

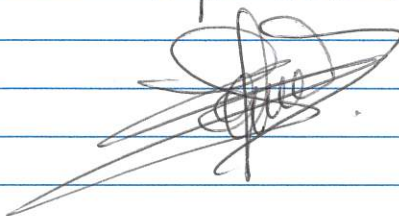

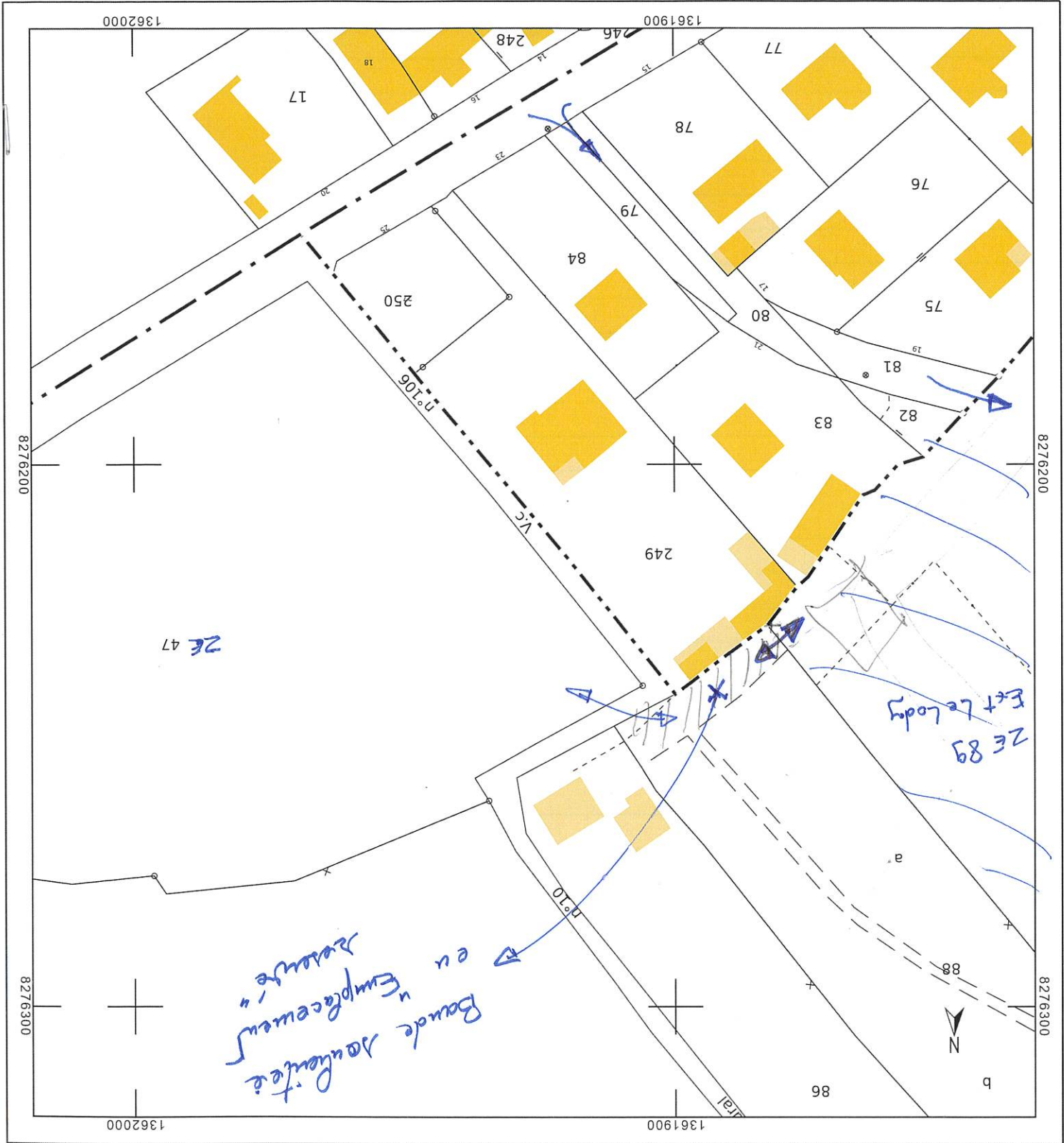

Cet extrait de plan vous est délivré par :
 cadastre.gouv.fr

Le plan visualisé sur cet extrait est géré par le centre des impôts foncier suivant :
 SERVICE DEPARTEMENTAL DES
 IMPOTS FONCIER DE LA MANCHE
 ANTENNE DE CHERBOURG-EN-
 COTENTIN 50208
 50208 COUTANCES CEDEX
 tél. 02 33 76 66 00 - fax
 sdif.manche@dgfp.finances.gouv.fr

DIRECTION GÉNÉRALE DES FINANCES PUBLIQUES

EXTRAIT DU PLAN CADASTRAL

Document déposé par M. LAURENT EE
 Maire de Sidestre
 le 03 Juin 2026

Section : ZE
 Feuille : 000 ZE 01
 Echelle d'origine : 1/2000
 Echelle d'édition : 1/1000
 Date d'édition : 29/05/2026
 (fuseau horaire de Paris)
 ©2022 Direction Générale des Finances
 Publiques
 Coordonnées en projection : RGF93CC49

Département : MANCHE
 Commune : SIDESTRE