

PLAN DE SERVITUDE

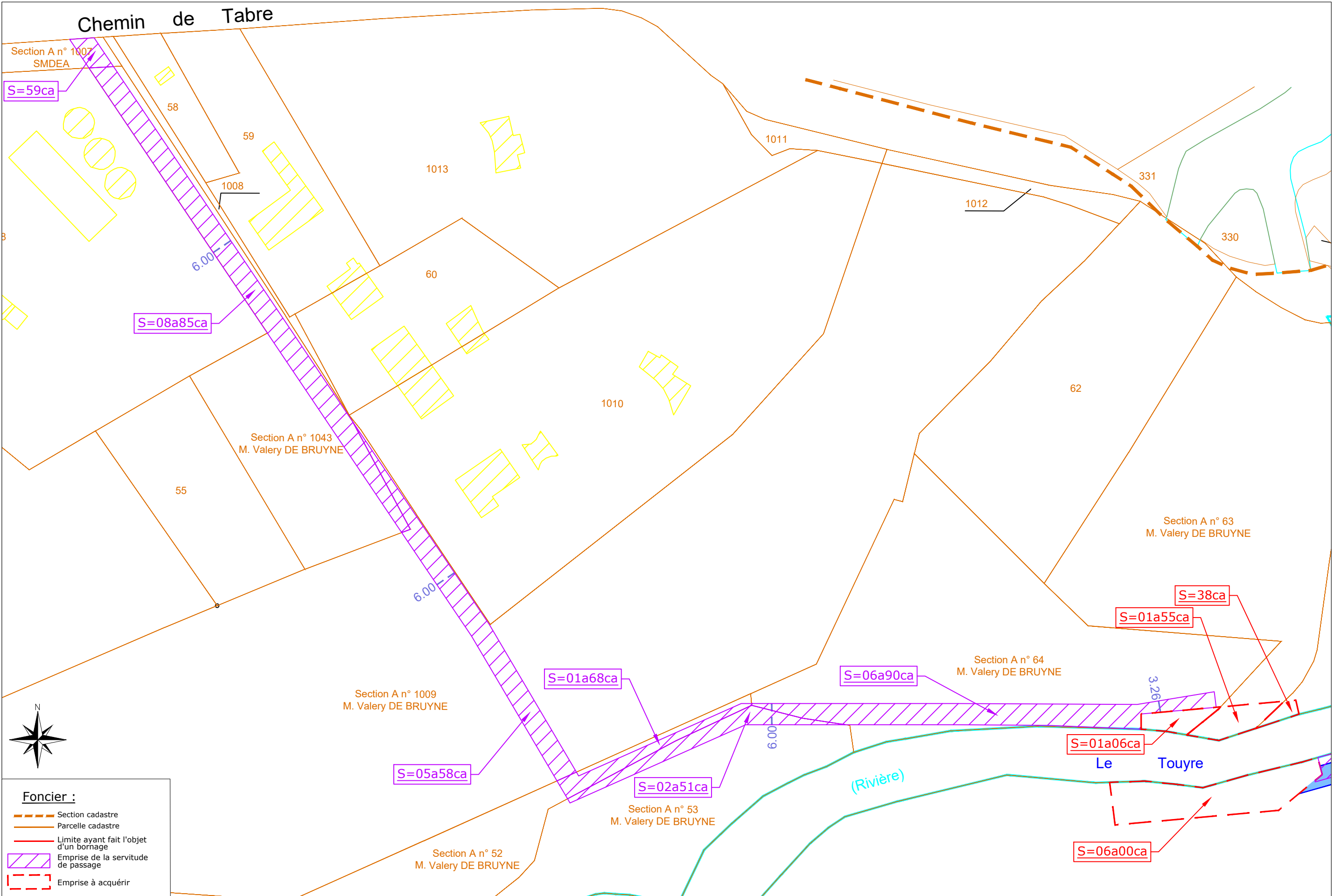

Foncier :

- Section cadastre
- Parcelle cadastre
- Limite ayant fait l'objet d'un bornage
- Emprise de la servitude de passage
- Emprise à acquérir

PLAN DE SERVITUDE

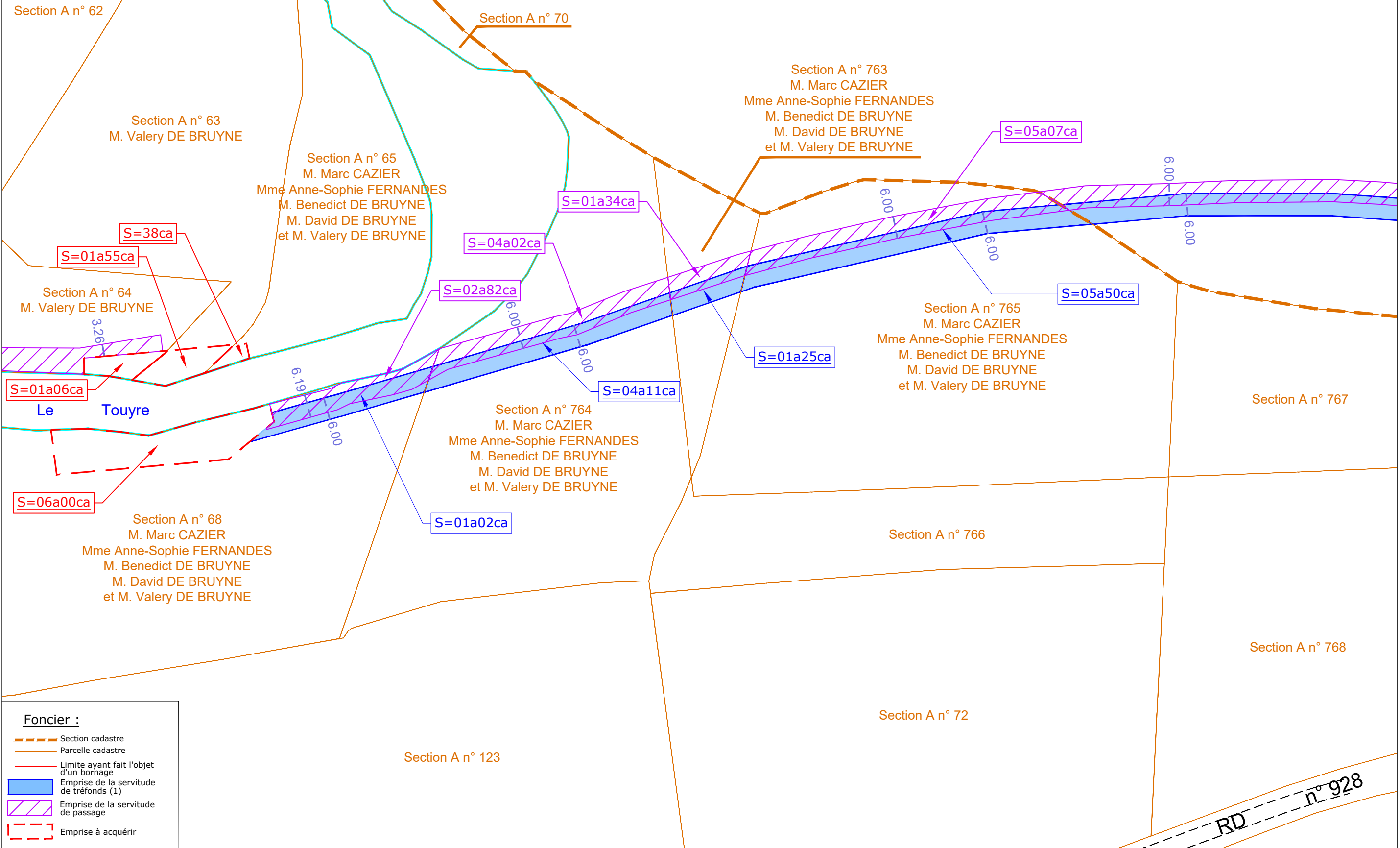

Foncier :

- Section cadastre
- Parcelle cadastre
- Limite ayant fait l'objet d'un bornage
- Emprise de la servitude de tréfonds (1)
- Emprise de la servitude de passage
- Emprise à acquérir

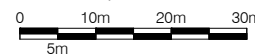

PLAN DE SERVITUDE

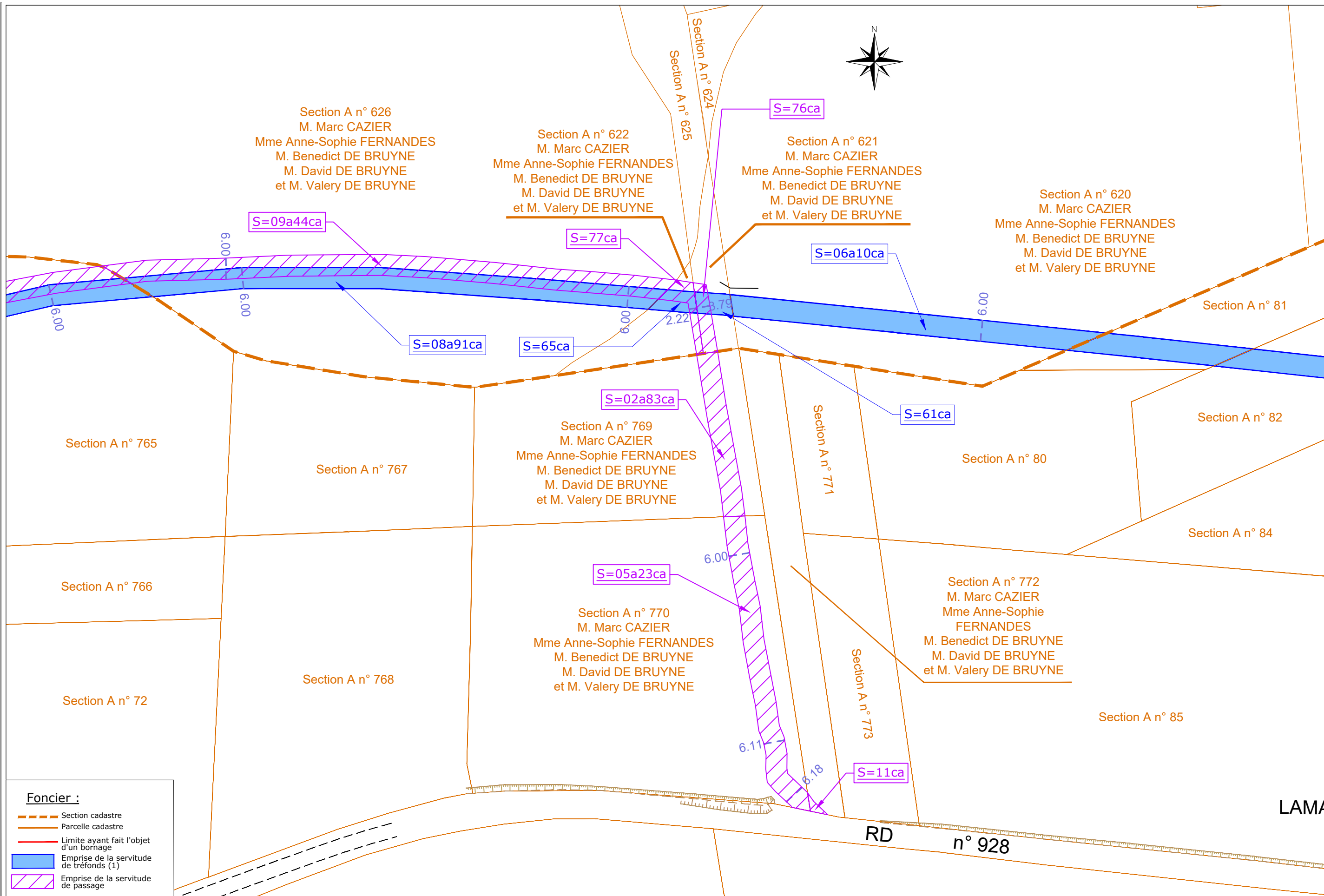



PLAN DE SERVITUDE

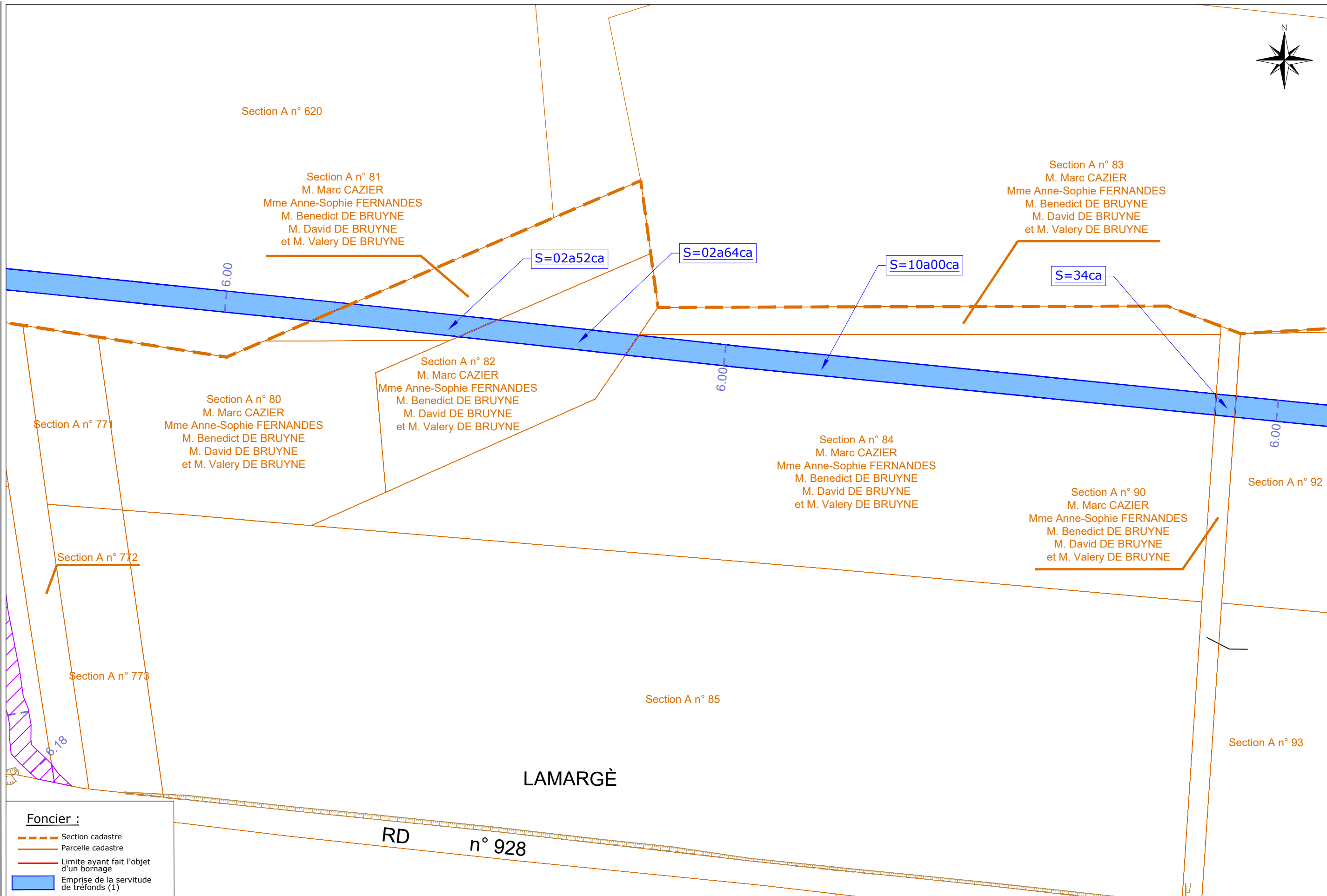

Foncier :

- Section cadastre
- Parcelle cadastre
- Limite ayant fait l'objet d'un bornage
- Emprise de la servitude de tréfonds (1)

PLAN DE SERVITUDE

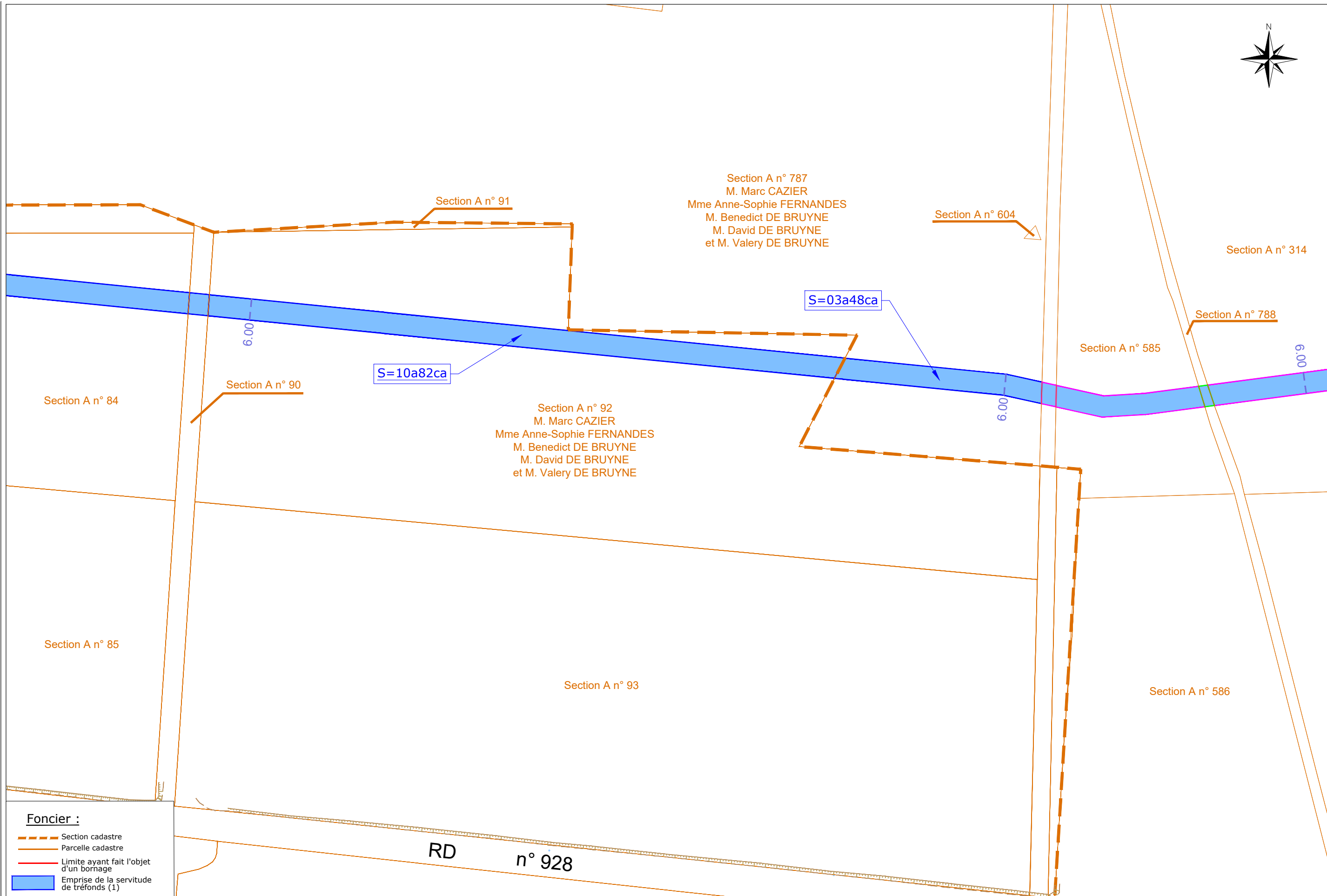

Foncier :

- Section cadastre
- Parcelle cadastre
- Limite ayant fait l'objet d'un bornage
- Emprise de la servitude de tréfonds (1)

PLAN DE SERVITUDE

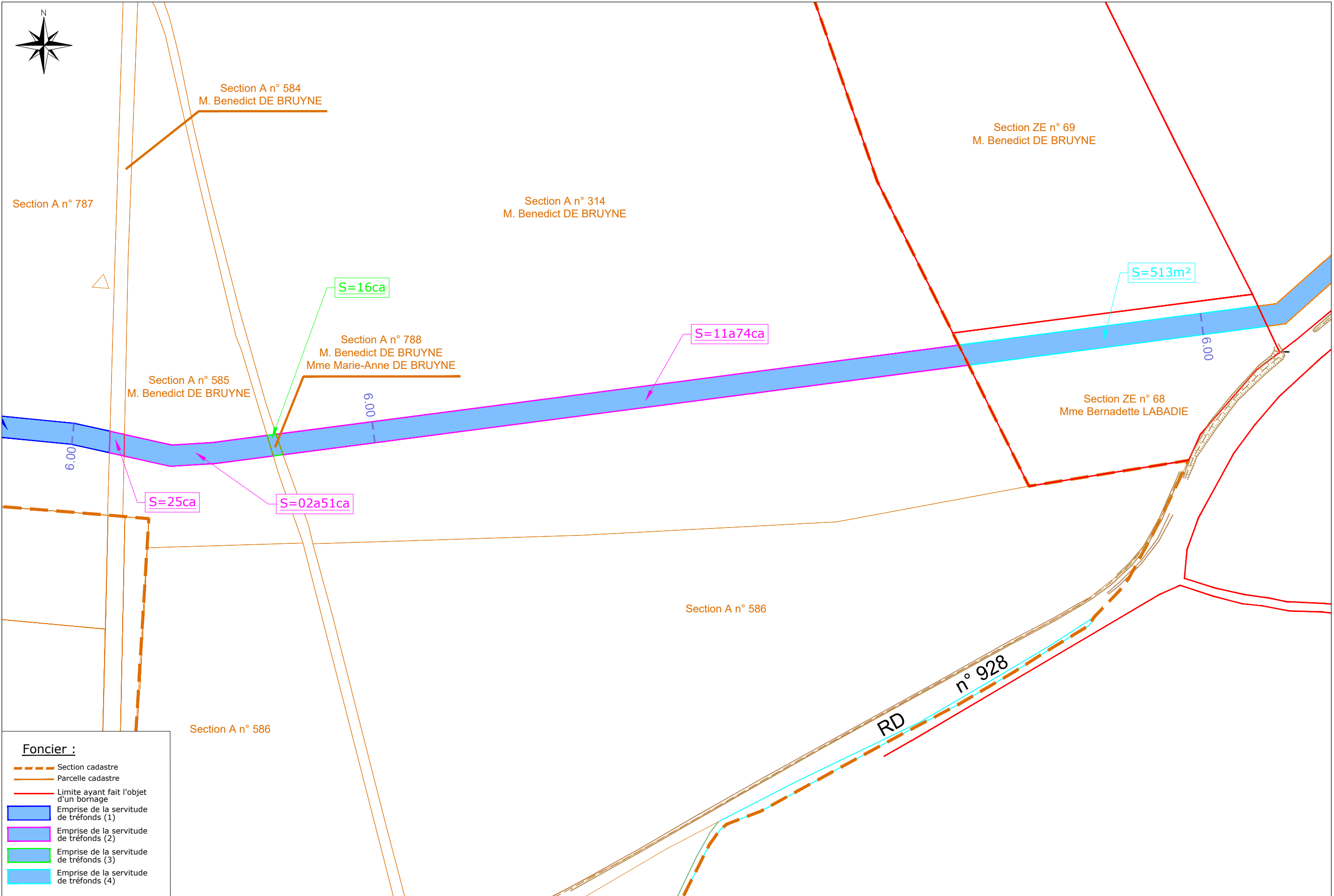

- Foncier :**
- Section cadastre
 - Parcelle cadastre
 - Limite ayant fait l'objet d'un bornage
 - Emprise de la servitude de tréfonds (1)
 - Emprise de la servitude de tréfonds (2)
 - Emprise de la servitude de tréfonds (3)
 - Emprise de la servitude de tréfonds (4)

PLAN DE SERVITUDE

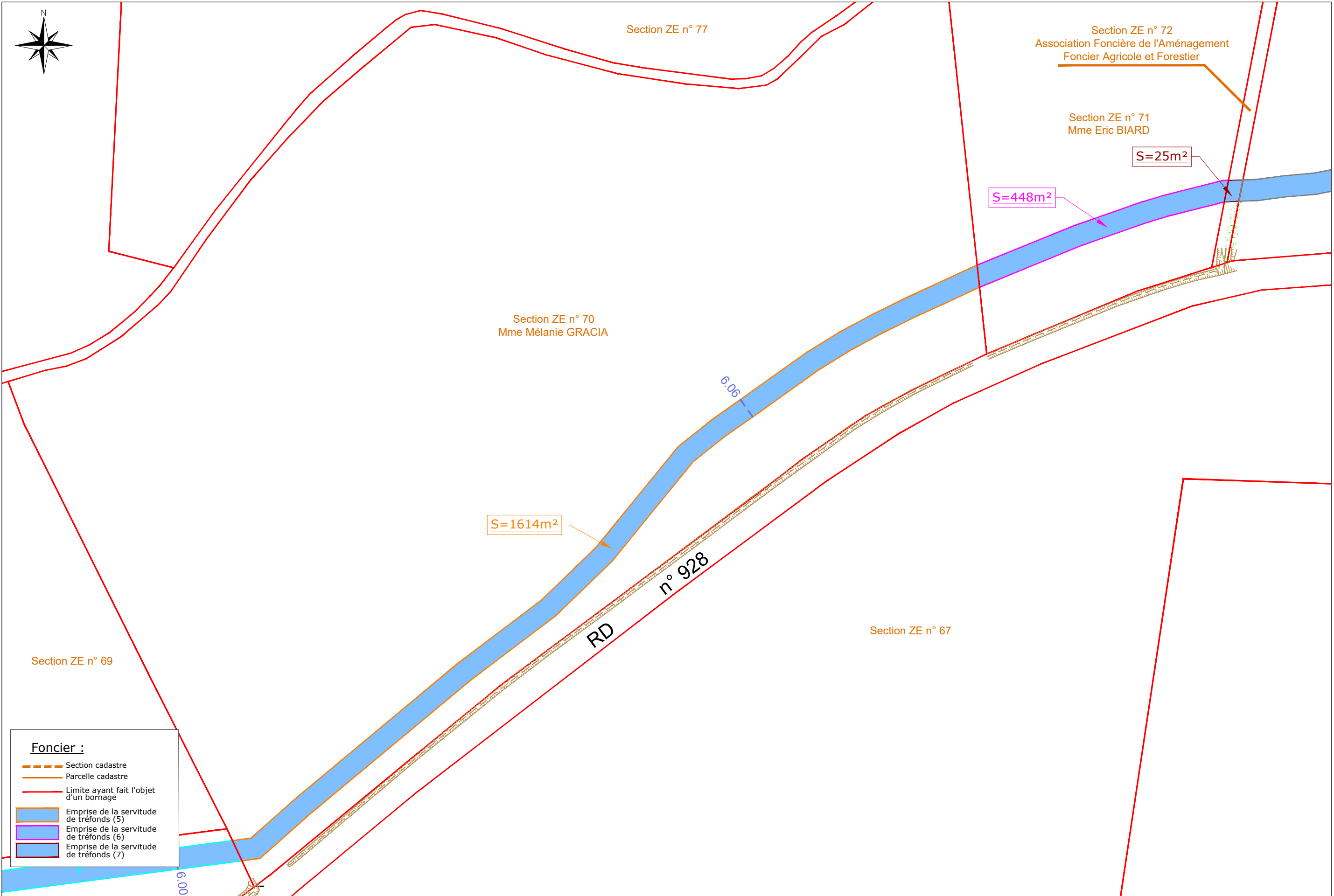

- Foncier :**
- Section cadastre
 - Parcelle cadastre
 - Limite ayant fait l'objet d'un bornage
 - Emprise de la servitude de tréfonds (5)
 - Emprise de la servitude de tréfonds (6)
 - Emprise de la servitude de tréfonds (7)

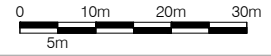

PLAN DE SERVITUDE

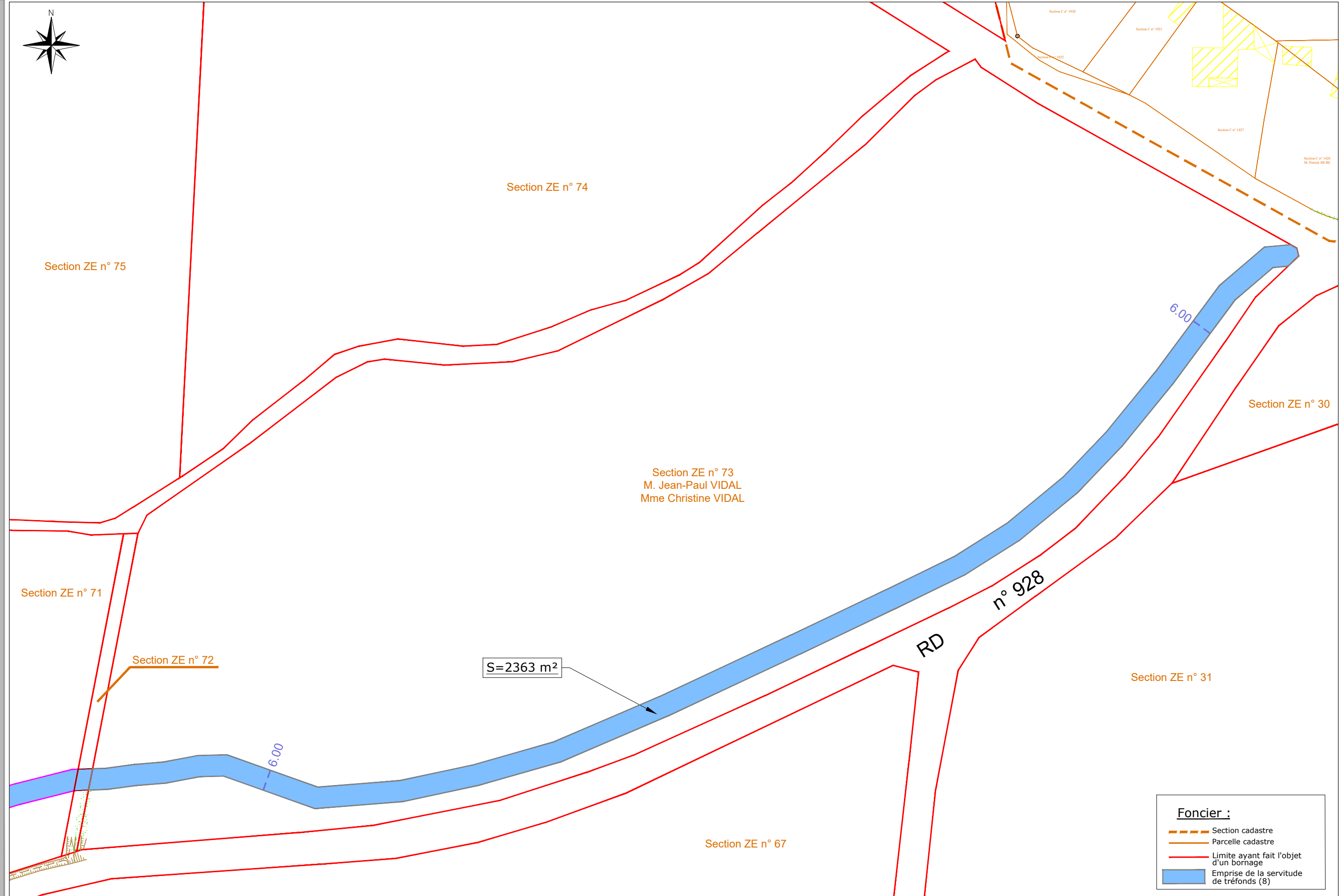

Foncier :

- Section cadastre
- Parcelle cadastre
- Limite ayant fait l'objet d'un bornage
- Emprise de la servitude de tréfonds (8)

PLAN DE SERVITUDE



Foncier :
 - - - - - Section cadastre
 - - - - - Parcelle cadastre
 - - - - - Limite ayant fait l'objet d'un bornage

PLAN DE SERVITUDE

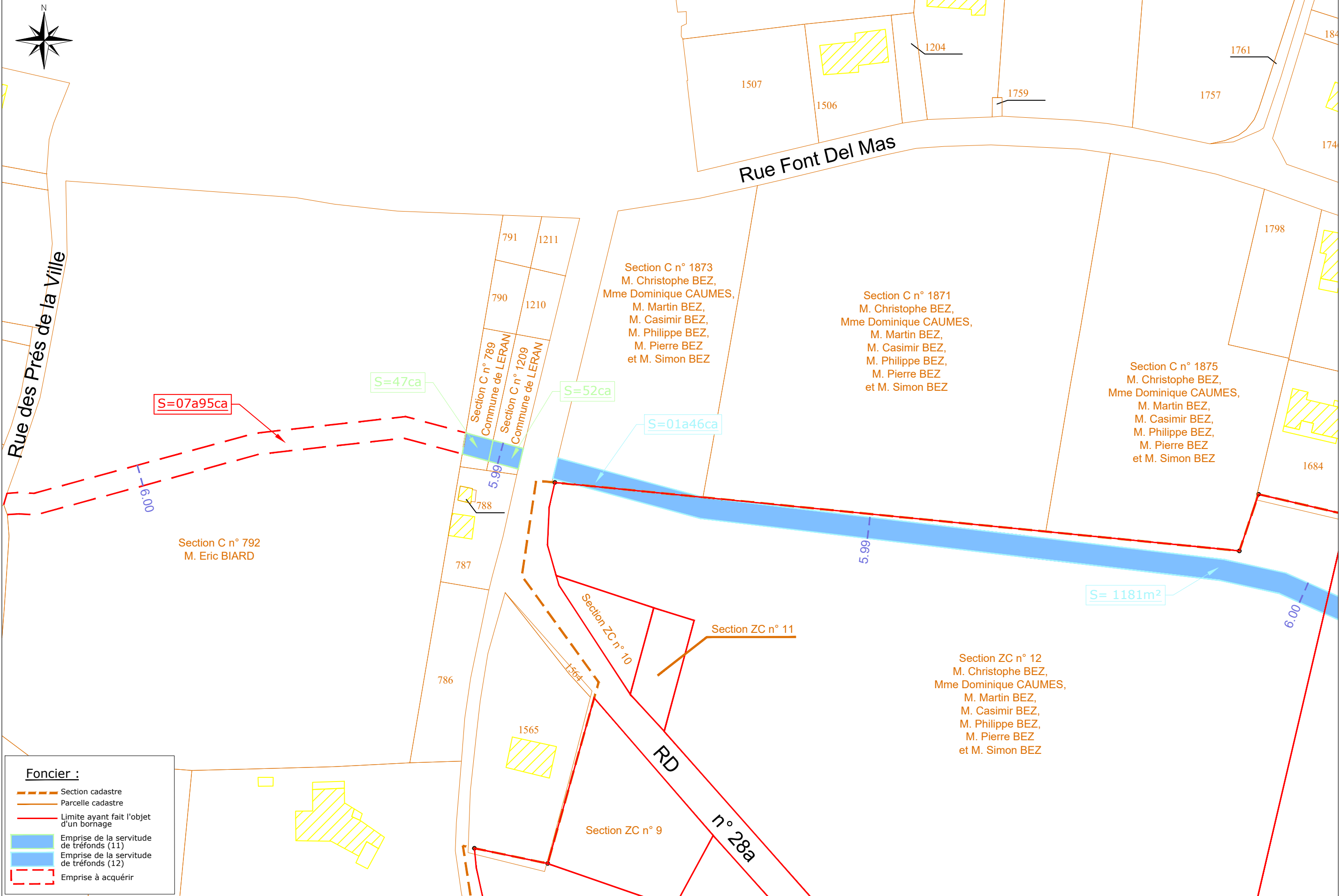

Foncier :

- Section cadastre
- Parcelle cadastre
- Limite ayant fait l'objet d'un bornage
- Emprise de la servitude de tréfonds (11)
- Emprise de la servitude de tréfonds (12)
- Emprise à acquérir

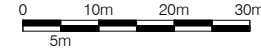

PLAN DE SERVITUDE

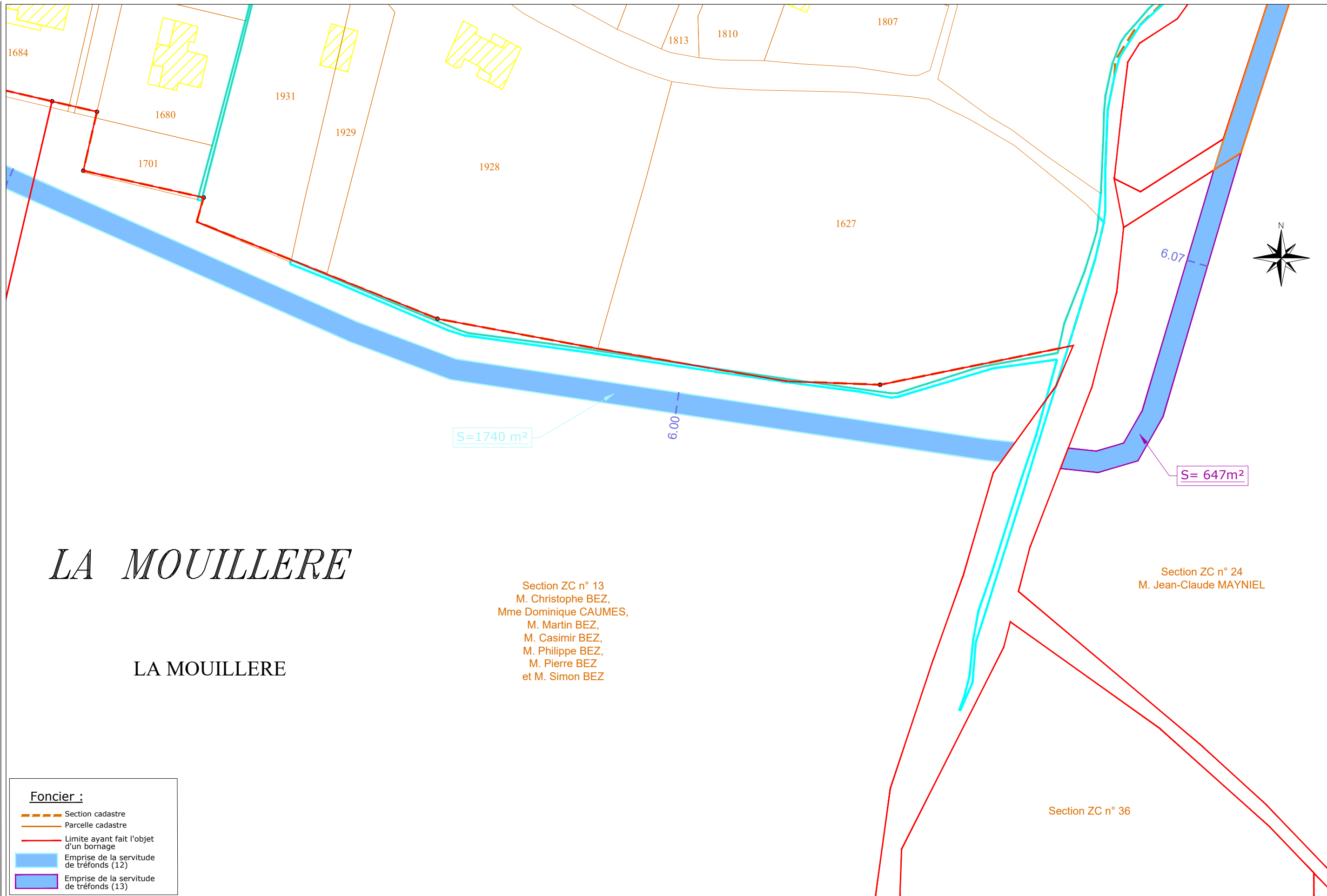

LA MOUILLERE

LA MOUILLERE

Section ZC n° 13
M. Christophe BEZ,
Mme Dominique CAUMES,
M. Martin BEZ,
M. Casimir BEZ,
M. Philippe BEZ,
M. Pierre BEZ
et M. Simon BEZ

Section ZC n° 24
M. Jean-Claude MAYNIEL

Section ZC n° 36

Foncier :

| | |
|--|--|
| | Section cadastre |
| | Parcelle cadastre |
| | Limite ayant fait l'objet d'un bornage |
| | Emprise de la servitude de tréfonds (12) |
| | Emprise de la servitude de tréfonds (13) |

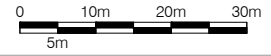

PLAN DE SERVITUDE

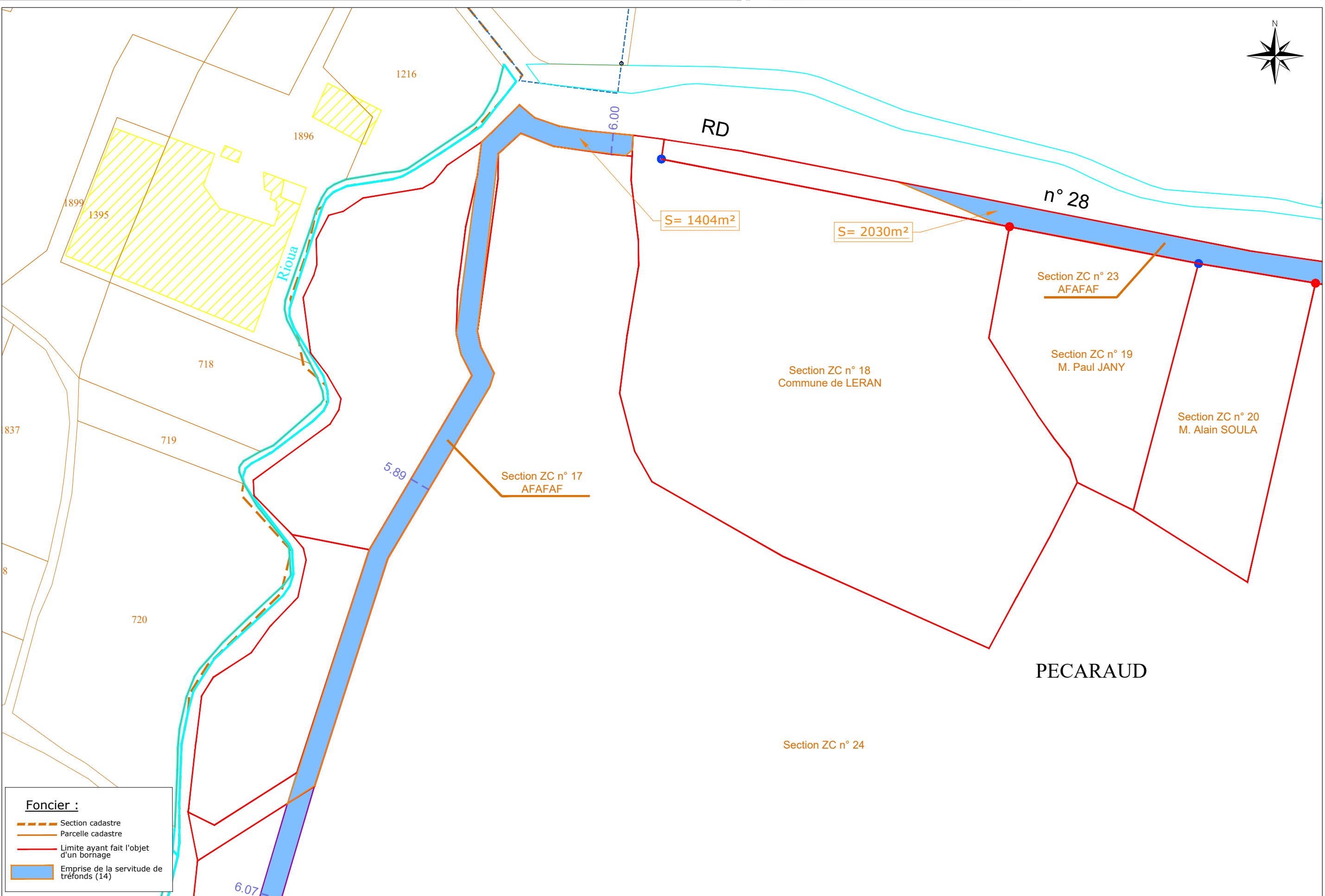

Foncier :

- Section cadastre
- Parcelle cadastre
- Limite ayant fait l'objet d'un bornage
- Emprise de la servitude de tréfonds (14)

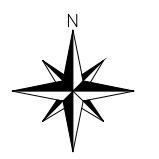

PLAN DE SERVITUDE

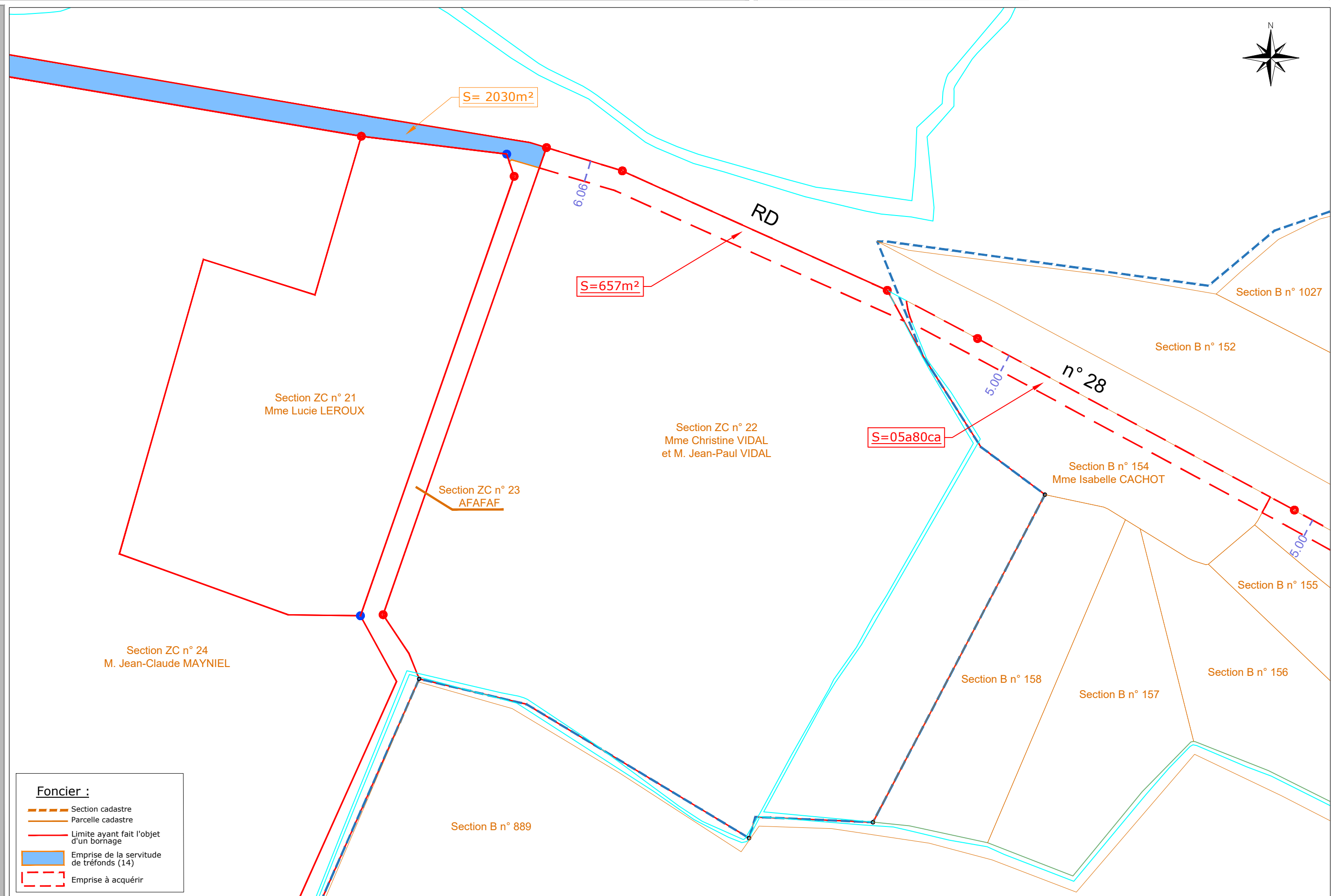

Foncier :

- Section cadastre
- Parcelle cadastre
- Limite ayant fait l'objet d'un bornage
- Emprise de la servitude de tréfonds (14)
- Emprise à acquérir



PLAN DE SERVITUDE

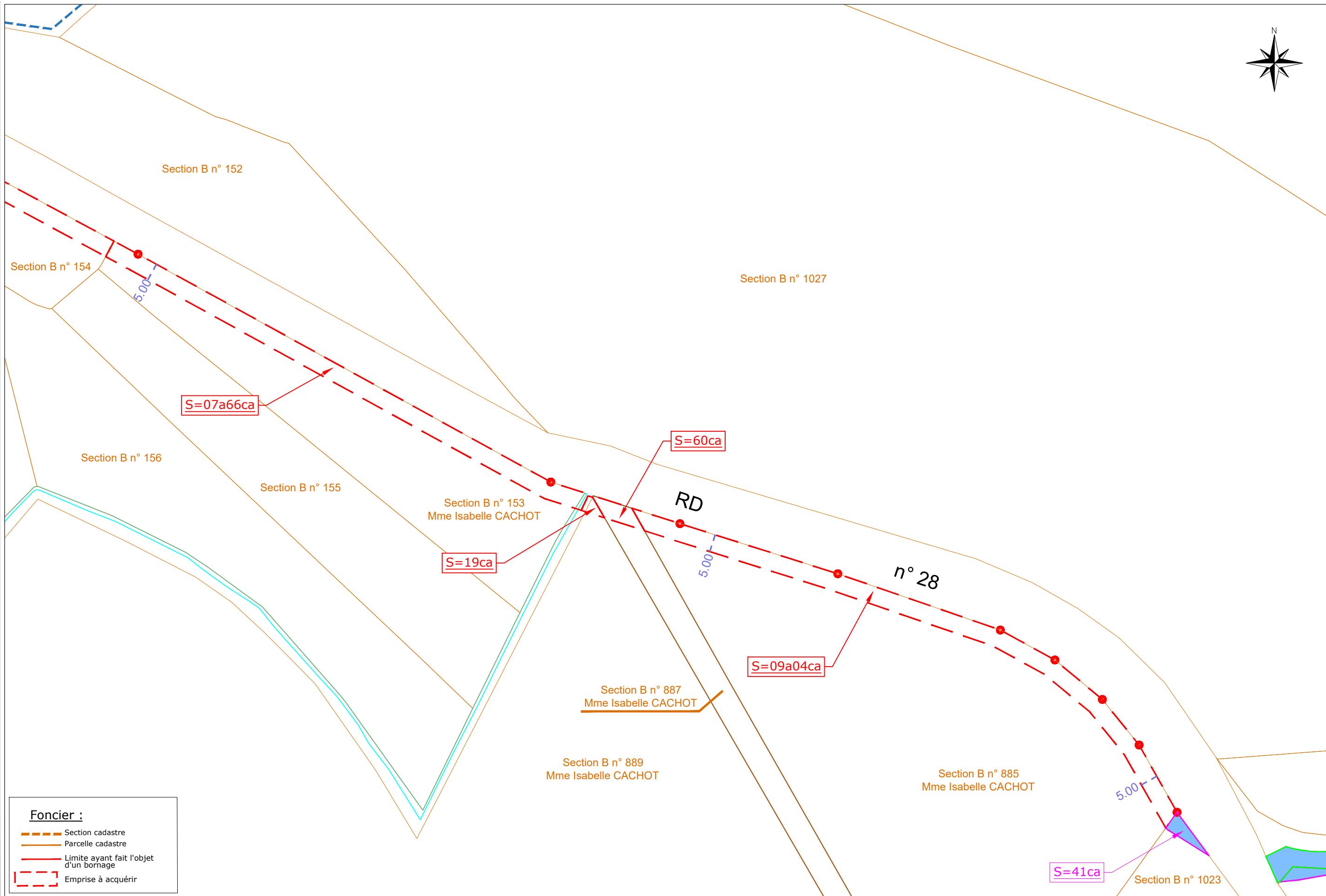

Foncier :

- Section cadastre
- Parcelle cadastre
- Limite ayant fait l'objet d'un bornage
- Emprise à acquérir

PLAN DE SERVITUDE

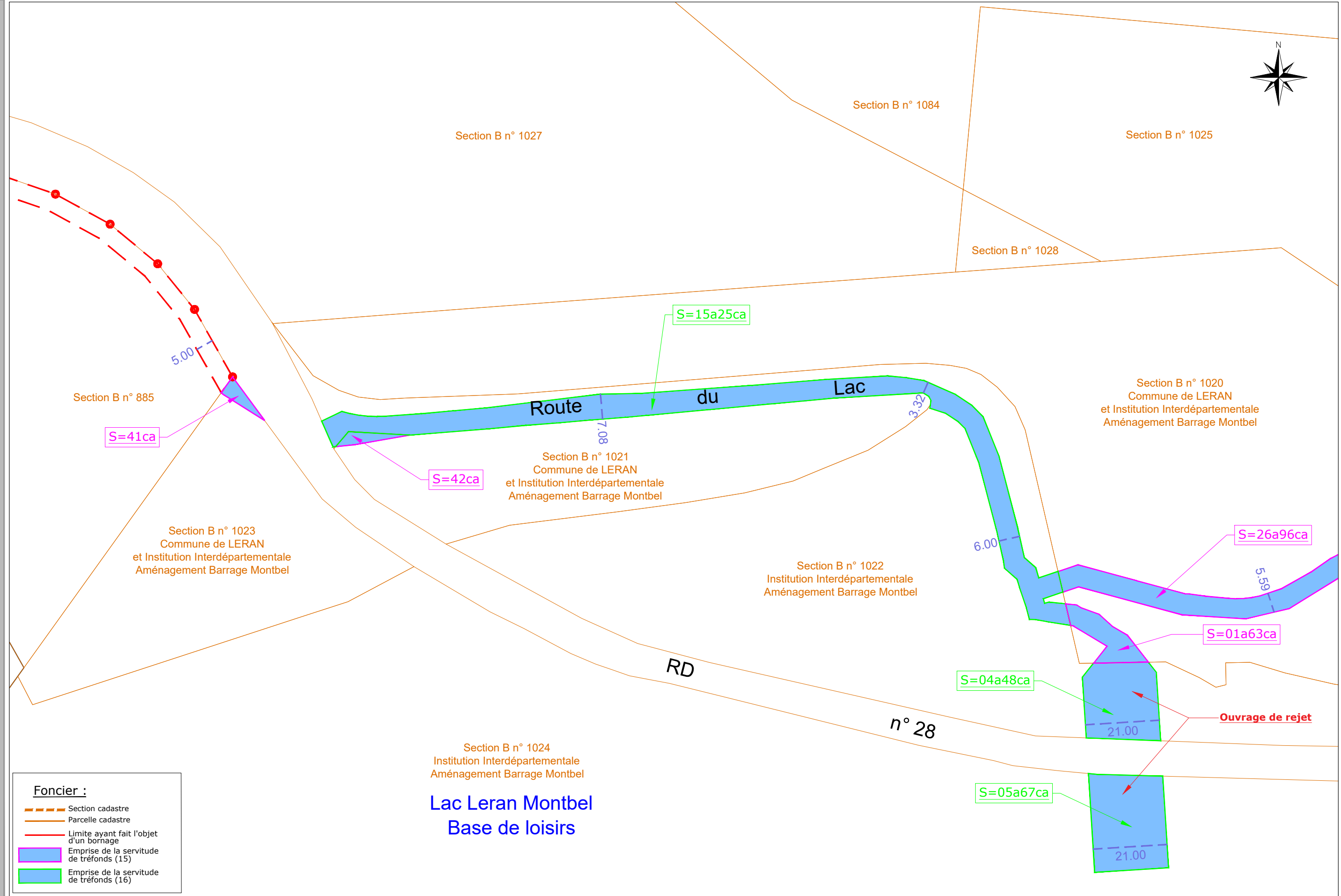

Foncier :

- Section cadastre
- Parcelle cadastre
- Limite ayant fait l'objet d'un bornage
- Emprise de la servitude de tréfonds (15)
- Emprise de la servitude de tréfonds (16)

Lac Leran Montbel
Base de loisirs

Ouvrage de rejet



PLAN DE SERVITUDE

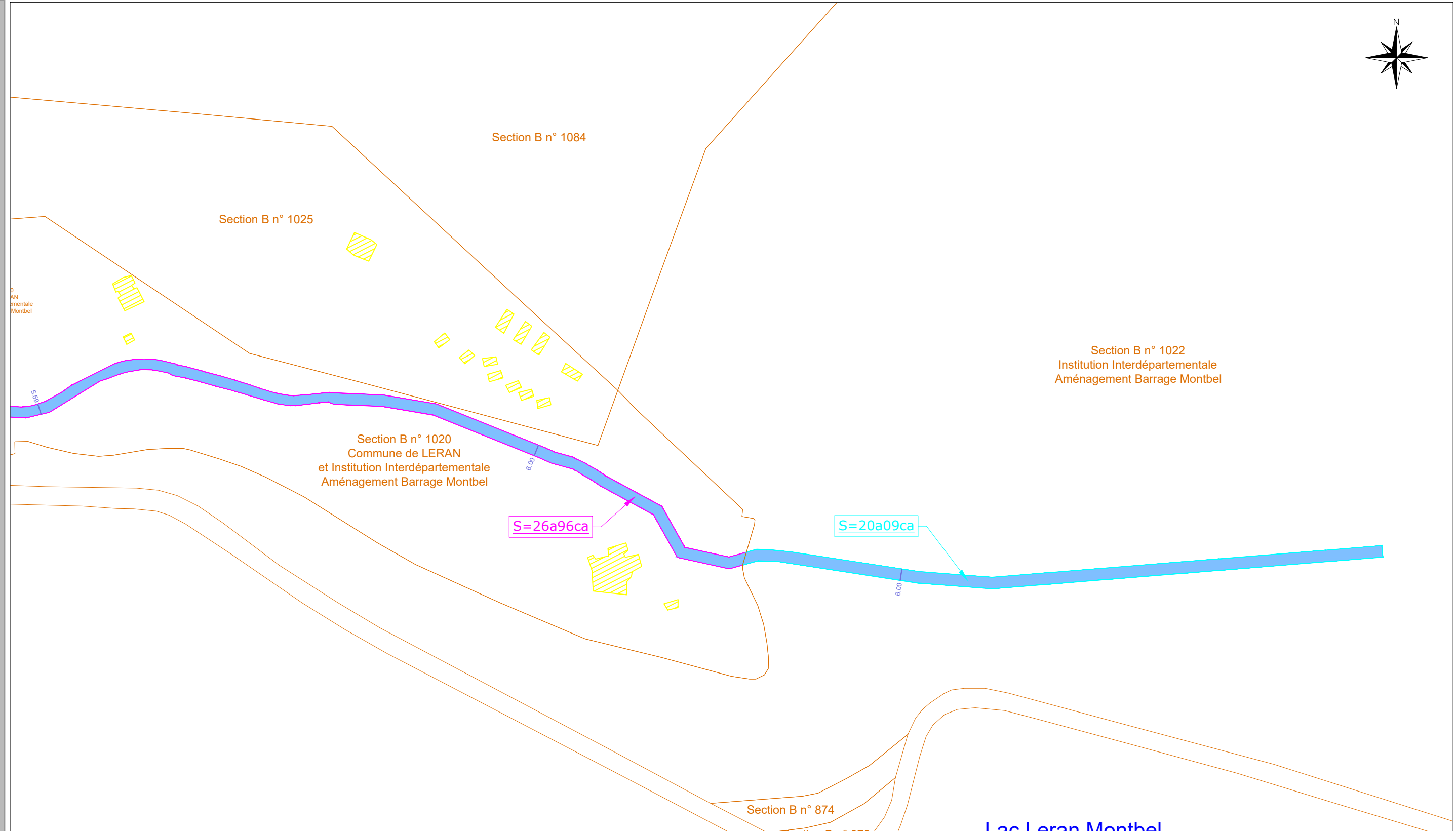

- Foncier :**
- Section cadastre
 - Parcelle cadastre
 - Limite ayant fait l'objet d'un bornage
 - Emprise de la servitude de tréfonds (15)
 - Emprise de la servitude de tréfonds (16)

Section B n° 1020
Commune de LERAN
et Institution Interdépartementale
Aménagement Barrage Montbel

S=26a96ca

S=20a09ca

Section B n° 1022
Institution Interdépartementale
Aménagement Barrage Montbel

Section B n° 1024
Institution Interdépartementale
Aménagement Barrage Montbel

Lac Leran Montbel
Base de loisirs