

Cadastre à l'échelle de la ville

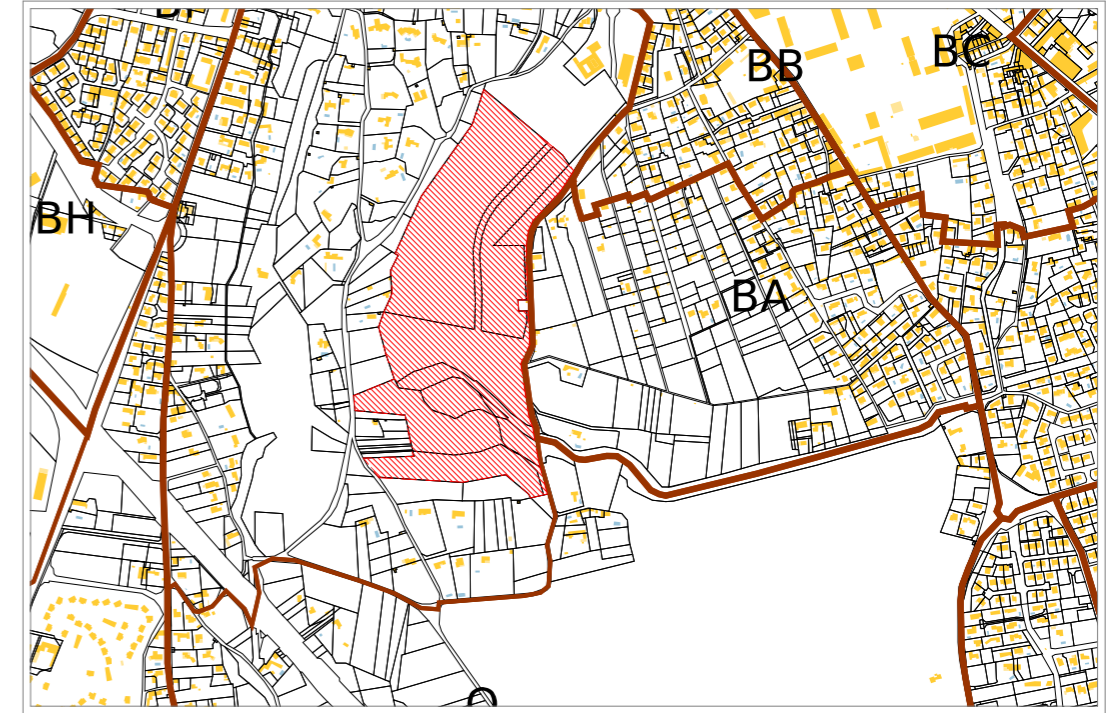

Cadastre à l'échelle du quartier

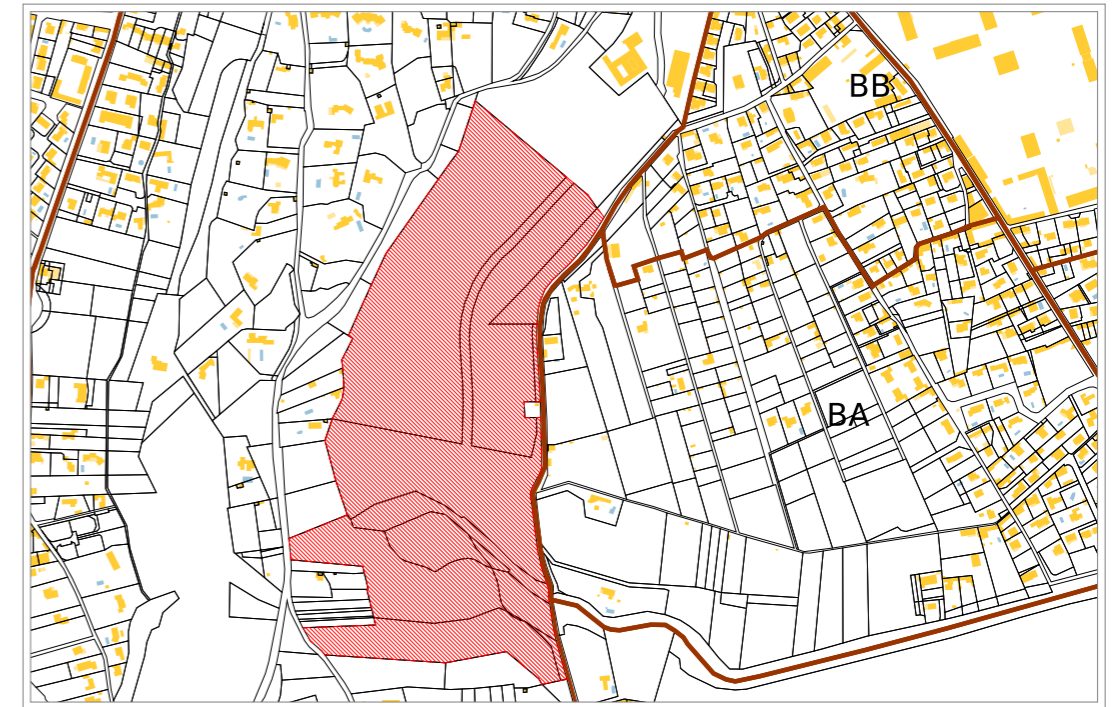

Cadastre à l'échelle de la rue

N
 Parcelle : 000 O 1308
 Zonage PLU : 1AUt
 Superficie : env. 180 860m²
 Emprise au sol : 15,35 hectares



Maître d'ouvrage : **IMMOBILIS**
 Projet : **Orange Baie des princes**
 Phase : **Demande de Permis d'aménager**
 Date : **Vendredi 11 Juillet 2025**

Pièce :
 Zonage PLU : **1AUt**

Plan de Situation du terrain

Localité : **Chemin du Bel Enfant ORANGE 84100**

Les présentes pièces graphiques ne sont pas des pièces d'exécution, sont sous réserves des résultats des études techniques et ne permettent donc pas de réaliser des travaux.
 Ces documents sont la propriété de l'agence d'architecture ANDMA et sont soumis aux droits d'auteur.

Échelle :

PA 1