

PC2a\_ PLAN MASSE\_1/500

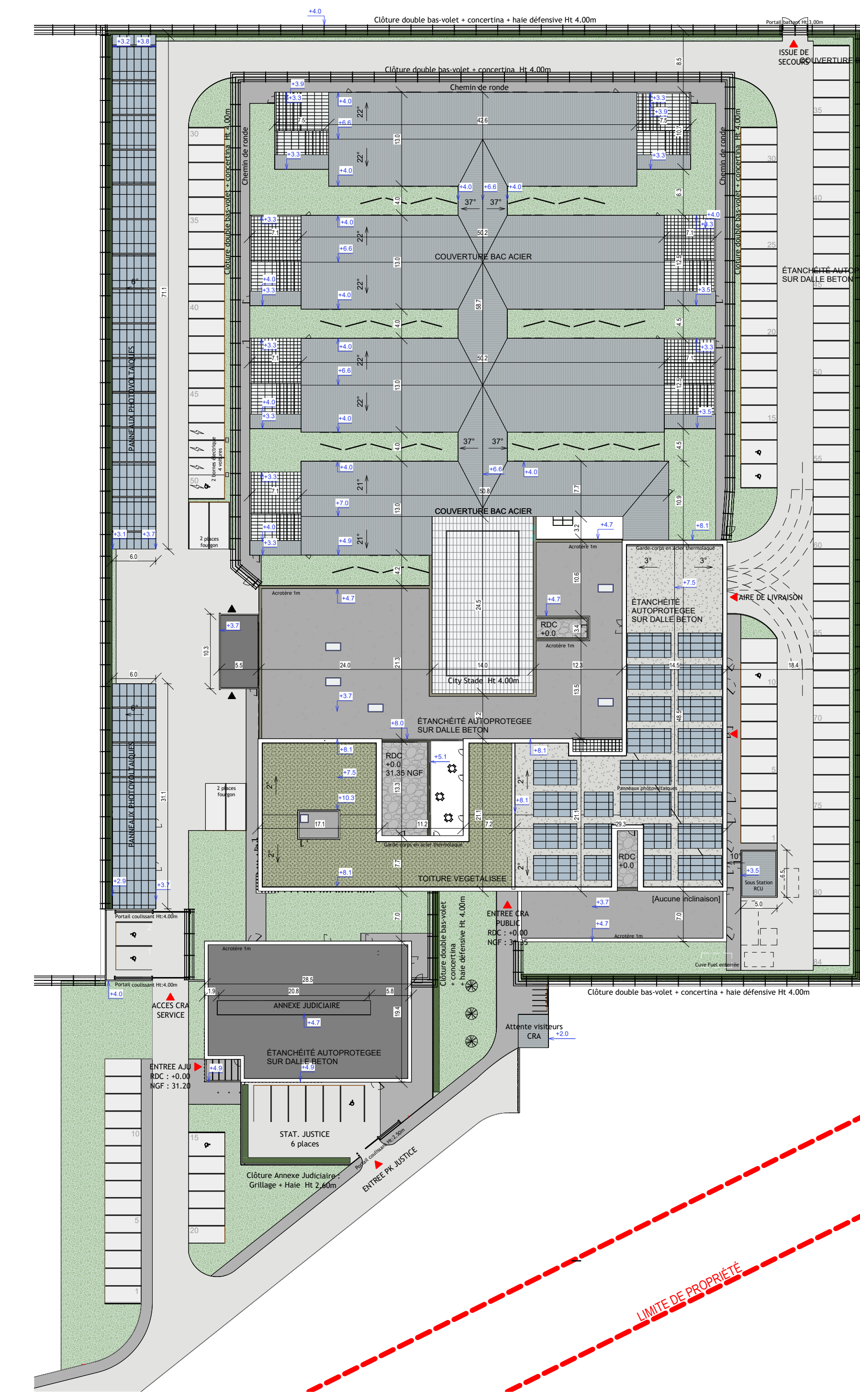

PC5b\_ PLAN DES TOITURES\_1/500

**Centre de Rétention Administrative et Annexe de Justice en Loire-Atlantique**

|  |  |  |
|--|--|--|
| Maitre d'Ouvrage<br><b>SGAMI DUEBT</b>               |  | Préfecture de zone de défense Ouest<br>28 rue de la Prairie - CS 40725<br>35207 Rennes Cedex 2 |
| Assistance Maitrise d'Ouvrage<br><b>EGIS Conseil</b> |  | 7 rue de la Rainière 44000 Nantes  |
| Contrôleur Technique<br><b>APAVE</b>                 |  | 5 rue de la Johardière<br>44000 Saint Herblain   |
| SPS<br><b>QUALICONSULT</b>                           |  | 6 Bis rue Alessandro Volta<br>Bâtiment F9<br>44470 Carquefou                                   |
| Entreprise Générale Mandataire<br><b>LEON GROSSE</b> |  | 22 chemin de la vie Course<br>69500 Bron   |
| Architecte Études<br><b>INSITU</b>                   |  | 30 Bd du général Lederc<br>59 100 Roubaix  |
| Architecte EXE<br><b>ATAUB</b>                       |  | 608 Chemin de la Brétagne<br>76230 Bois Guillaume  |
| Paysagiste<br><b>AVENA</b>                           |  | 30 avenue Besnardière<br>49100 Angers  |
| BET CFVCFPA Société active CSSI<br><b>BETEG</b>      |  | 22 chemin de la vie Course<br>69500 Bron   |
| BET CVCD Plomberie VRD<br><b>ARTELIA</b>             |  | 71 Boulevard Armand Mouchez<br>CS 30956<br>78008 Le Haouze                                     |
| BE Environnement<br><b>EODD Ingénieurs Conseils</b>  |  | 6 rue Virginia Heist<br>17000 La Rochelle  |
| BE Structure<br><b>COGECI</b>                        |  | Immeuble WOODA<br>10 avenue des Caruats<br>69132 St-Etienne-Ménil                              |
| Économiste<br><b>GBASCo</b>                          |  | 7 rue Pablo Picasso<br>42000 Saint-Etienne   |
| Conception Cuisine<br><b>GSA Energies</b>            |  | 7 rue Pablo Picasso<br>42000 Saint-Etienne   |
| Acoustique<br><b>GANTHA</b>                          |  | 2 impasse Claude Rougéro<br>44800 Saint-Herblain   |
| Exploitation Maintenance<br><b>GEPSA</b>             |  | EUROSQUARE<br>19 rue Emory Noether<br>93400 Saint Ouen   |

Département : LOIRE-ATLANTIQUE  
Ville : NANTES

|                      |       |                          |     |      |          |        |        |        |
|----------------------|-------|--------------------------|-----|------|----------|--------|--------|--------|
| PERMIS DE CONSTRUIRE |       | Compu par : <b>SGD</b>   |     |      |          |        |        |        |
| PC2a - PC5b          |       | Vérifié par : <b>VSA</b> |     |      |          |        |        |        |
|                      |       | DATE : 23/02/2026        |     |      |          |        |        |        |
|                      |       | ECHELLE : 1:500          |     |      |          |        |        |        |
| CR44                 | ADM   | INB                      | 00  | PLA  | TZ       | TN     | 2a     | A      |
| PROJET               | PHASE | EMETTEUR                 | LOT | TYPE | ZONE/BAT | NIVEAU | NUMERO | INDICE |

