

TRANSPORT BOUDON - DDAE - Mise en conformité - ALES (30)

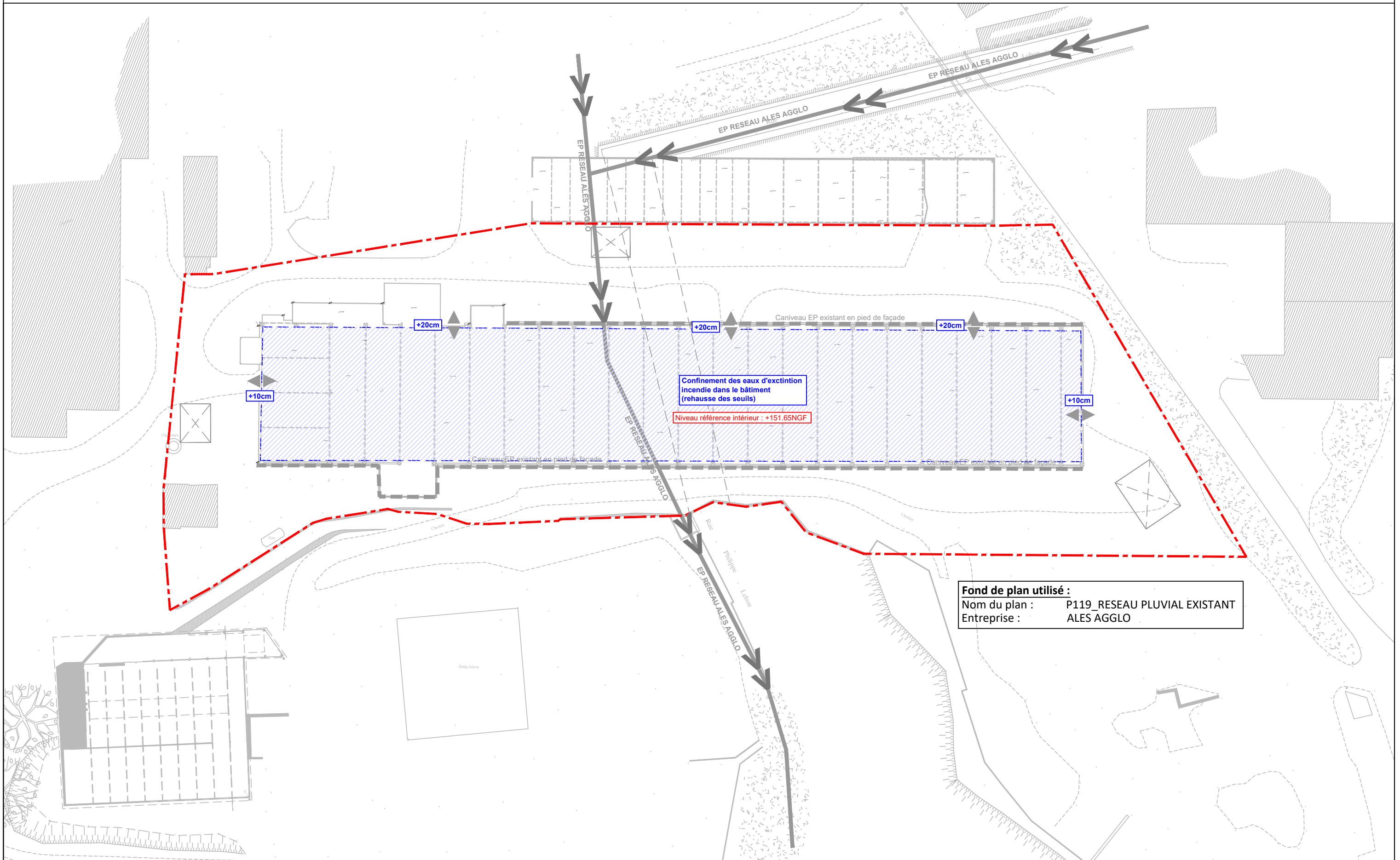

Bureau d'Etudes Techniques d'Assistance et de Coordination  
 180, Rue Guy Arnaud - 30900 NIMES  
 TEL : 04 66 29 17 56  
 E-mail : betac@betac.fr



Sécurité incendie : Gestion des EP du site

Réf. : 3720	Date : 12/11/25	Dessiné par : A.MELLINAS	Chargé d'affaire: S.COQUELET	Plan n°: SECU.7	Echelle: 1:1000
-------------	-----------------	--------------------------	------------------------------	-----------------	-----------------