

TRANSPORT BOUDON - DDAE - Mise en conformité - ALES (30)

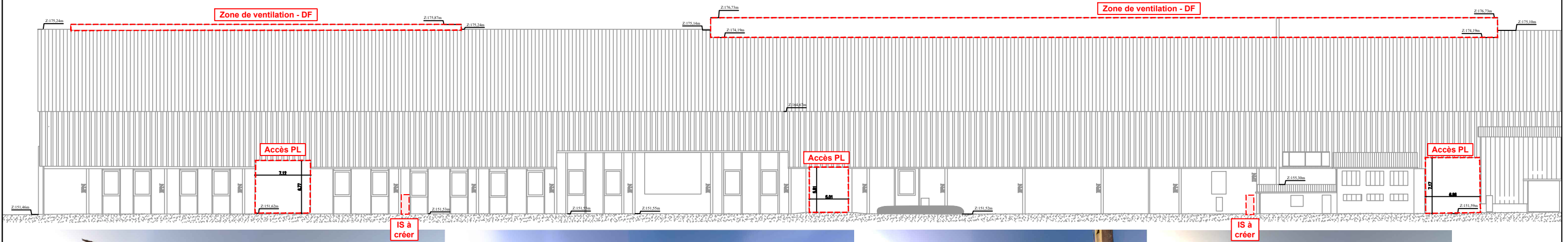

Fond de plan utilisé :
 Nom du plan : D24-007-Façades NORD
 Entreprise : Géomètre expert E.U.R.L VIAL

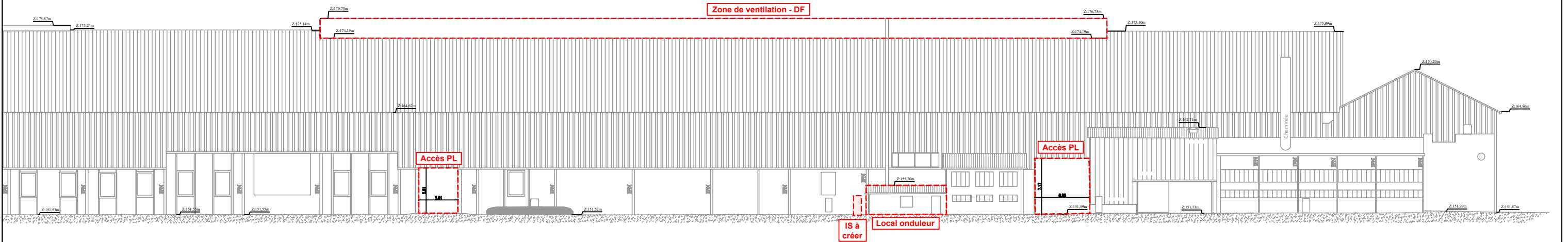

Bureau d'Etudes Techniques d'Assistance et de Coordination
 180, Rue Guy Arnaud - 30900 NIMES
 TEL : 04 66 29 17 56
 E-mail : betac@betac.fr



Sécurité incendie : Façade NORD

Réf. : 3720	Date : 12/11/25	Dessiné par : A.MELLINAS	Chargé d'affaire: S.COQUELET	Plan n°: SECU.4.3	Echelle: 1:500
-------------	-----------------	--------------------------	------------------------------	-------------------	----------------