

TRANSPORT BOUDON - DDAE - Mise en conformité - ALES (30)

Fond de plan utilisé :

Nom du plan : D24-007-Façades OUEST
 Entreprise : Géomètre expert E.U.R.L VIAL

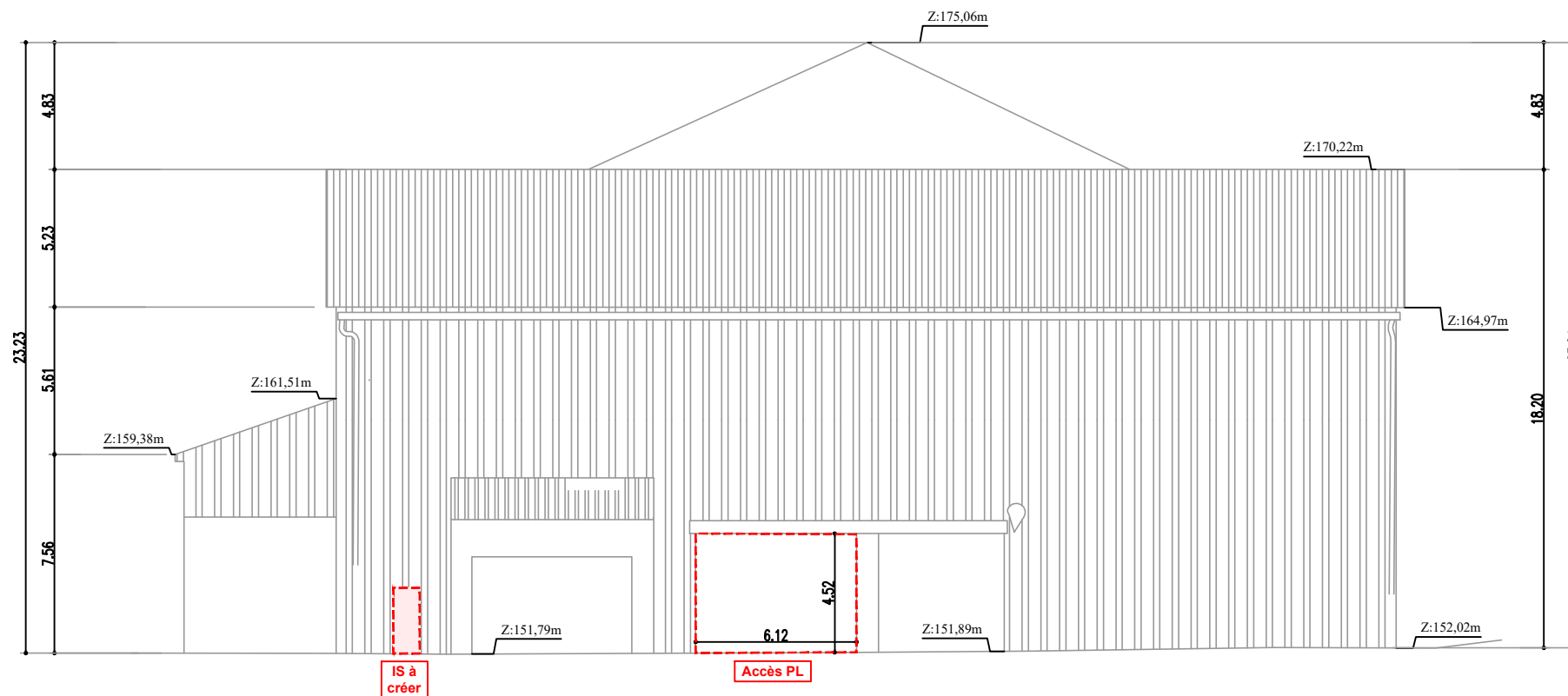

Bureau d'Etudes Techniques d'Assistance et de Coordination
 180, Rue Guy Arnaud - 30900 NIMES
 TEL : 04 66 29 17 56
 E-mail : betac@betac.fr



Sécurité incendie : Façade OUEST

Réf. :	Date :	Dessiné par :	Chargé d'affaire:	Plan n°:	Echelle:
3720	12/11/25	A.MELLINAS	S.COQUELET	SECU.4.2	1:250