

TRANSPORT BOUDON - DDAE - Mise en conformité - ALES (30)

**Fond de plan utilisé :**  
 Nom du plan : D24-007-Façades EST  
 Entreprise : Géomètre expert E.U.R.L VIAL

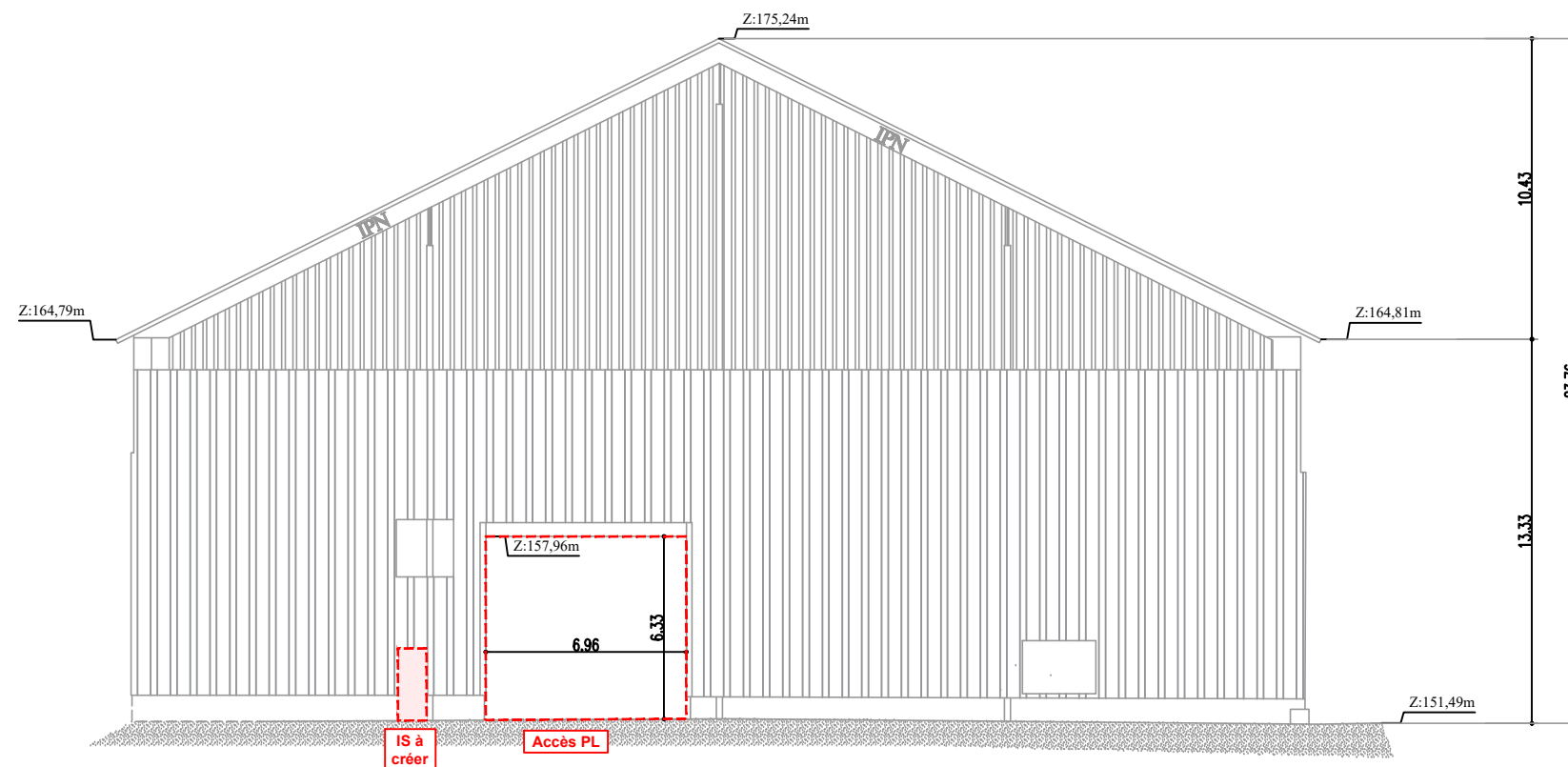

Bureau d'Etudes Techniques d'Assistance et de Coordination  
 180, Rue Guy Arnaud - 30900 NIMES  
 TEL : 04 66 29 17 56  
 E-mail : betac@betac.fr



Sécurité incendie : Façade EST

Réf. :	Date :	Dessiné par :	Chargé d'affaire:	Plan n°:	Echelle:
3720	12/11/25	A.MELLINAS	S.COQUELET	SECU.4.1	1:250