

# EXTENSION D'UN BATIMENT DE PRODUCTION

MAÎTRE DE L'OUVRAGE :

**L'OEUF DES COLLINES**

**SAS DEROUX FRERES**

1330C, route de la Verne

26260 ARTHEMONAY

ADRESSE DU PROJET :

1330C, route de la Verne

26260 ARTHEMONAY

## PERMIS DE CONSTRUIRE

23/01/2026

ARCHITECTE :

architecture  
**AMT**  
création

Philippe  
AMETTE

Signature  
numérique de  
Philippe AMETTE  
Date : 2026.01.28  
09:36:51 +01'00'

**Architecture & Création**  
**Philippe Amette - Architecte d.p.l.g**

2845, route des Dauphins 26260 MARGES

Tel : 04.75.71.75.58

Fax : 04.82.32.60.99

Courriel : contact@amt-architecture.com

**L'OEUF DES COLLINES**  
**DEROUX FRERES S.A.S.**  
26260 ARTHEMONAY  
Tel : 04 75 45 66 75  
Fax : 04 75 45 77 99  
Siret : 389 759 440 000 24

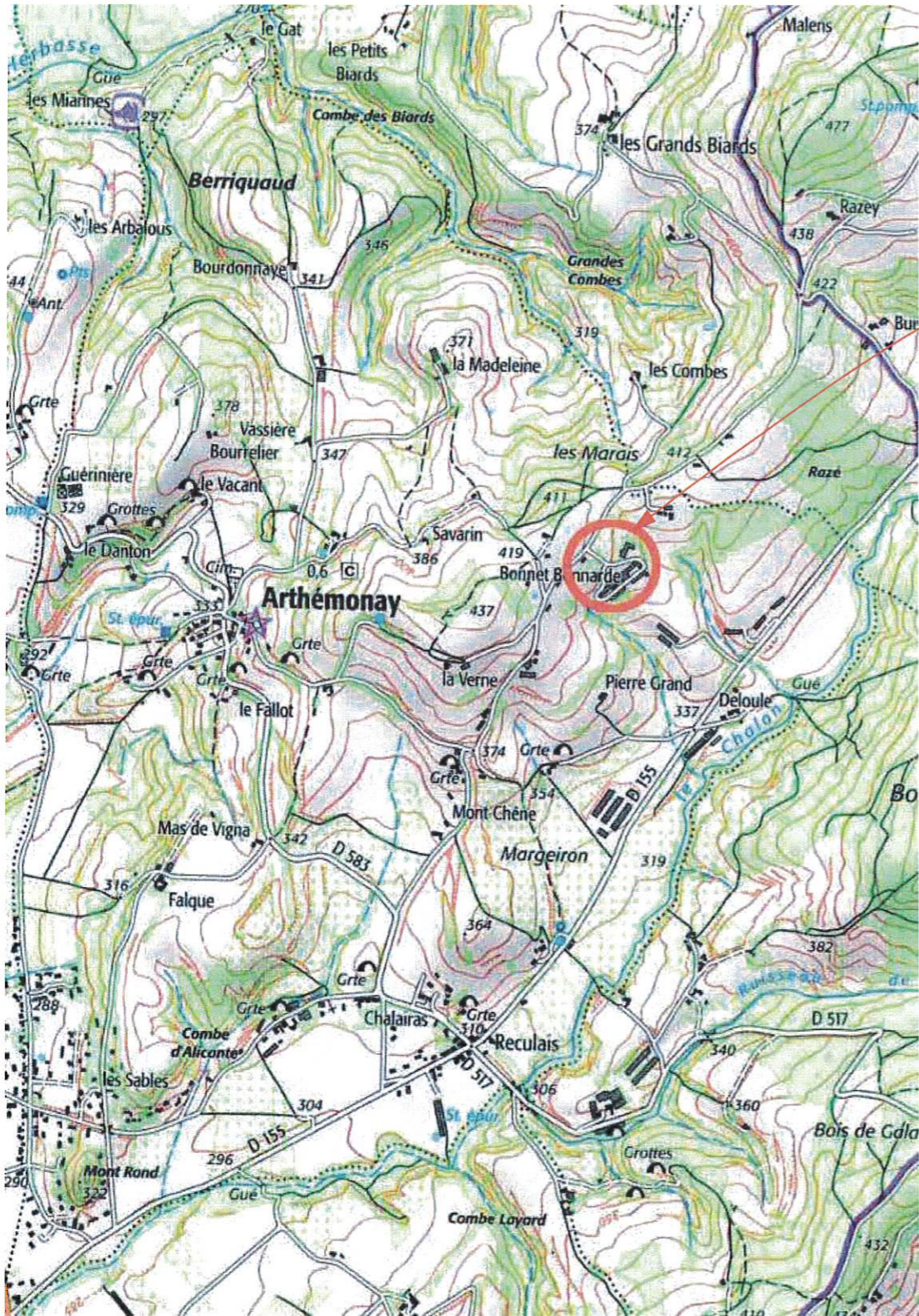

1330C, route de la Verne  
26260 ARTHEMONAY

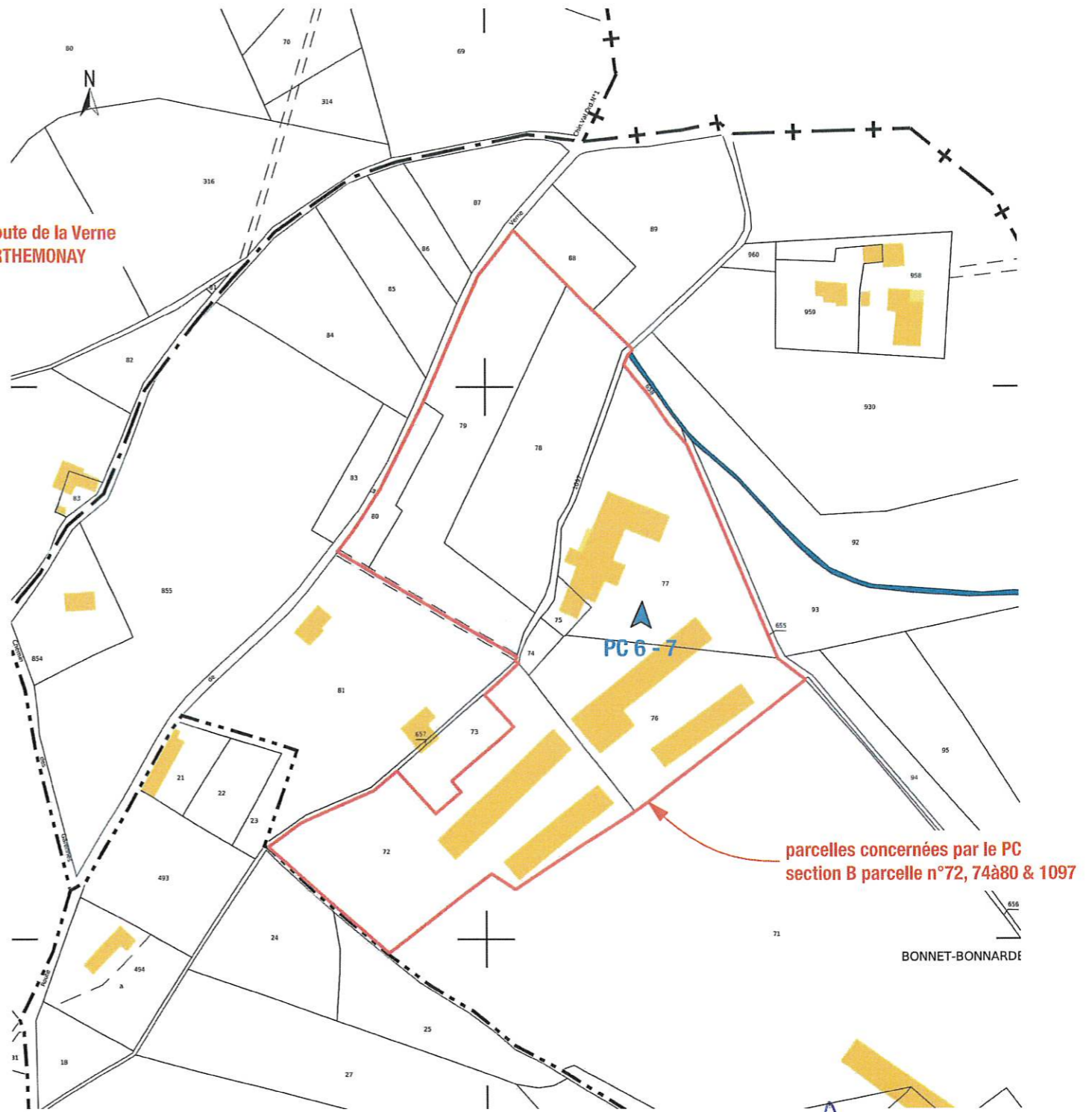

parcelles concernées par le PC  
section B parcelle n°72, 74 à 80 & 1097

BONNET-BONNARDE

**Philippe AMETTE**  
Signature numérique de  
Philippe AMETTE  
Date : 2026.01.28  
09:37:24 +01'00'

**L'OEUF DES COLLINES  
DEROUX FRERES S.A.S.**  
26260 ARTHEMONAY  
Tél. : 04 75 45 66 75  
Fax : 04 75 45 77 99  
Siret : 689 755 440 001 24

Maître de l'ouvrage :

**L'OEUF DES COLLINES  
SAS DEROUX FRERES**  
1330C, route de la Verne  
26 260 ARTHEMONAY

Architecte :



**AMT Architecture et Création**  
2845 route des Dauphins  
26260 MARGES  
Tel : 04.75.71.75.58  
Courriel : contact@amt-architecture.com

**EXTENSION D'UN  
BATIMENT DE PRODUCTION**

1330C, route de la Verne - 26260 ARTHEMONAY

**PC 1**

**PERMIS DE CONSTRUIRE**

Ec1:2 500

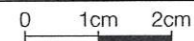

12/01/2026

**PLAN DE SITUATION**

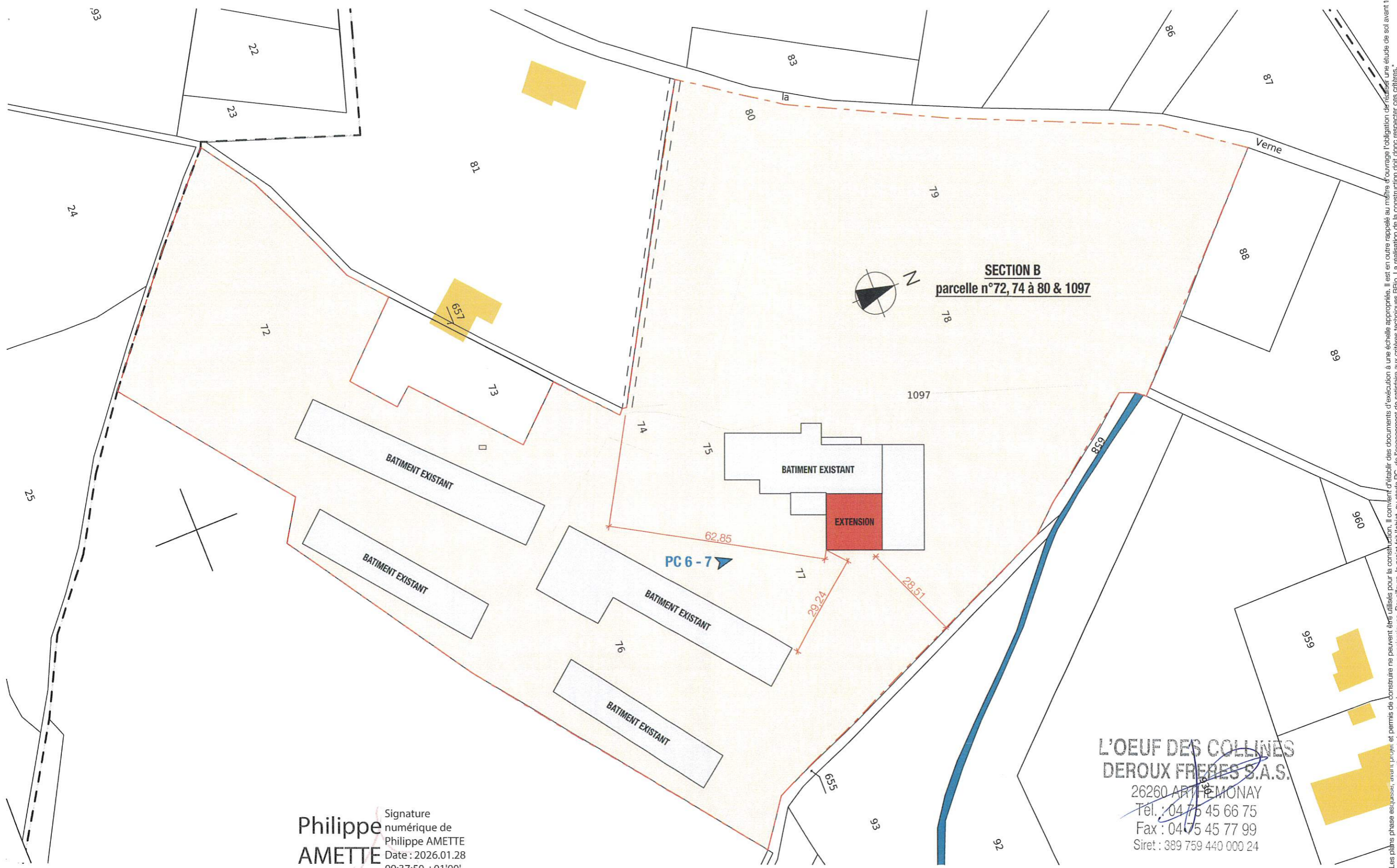

**SECTION B**  
**parcelle n°72, 74 à 80 & 1097**

**Philippe AMETTE**  
 Signature numérique de  
 Philippe AMETTE  
 Date : 2026.01.28  
 09:37:50 +01'00'

**L'OEUF DES COLLINES**  
**DEROUX FRERES S.A.S.**  
 26260 ARTHEMONAY  
 Tel. : 04 75 45 66 75  
 Fax : 04 75 45 77 99  
 Siret : 389 759 440 000 24

<p>Maitre de l'ouvrage :</p> <p><b>L'OEUF DES COLLINES</b>  <b>SAS DEROUX FRERES</b>      1330C, route de la Verne      26 260 ARTHEMONAY</p>	<p>Architecte :</p> <p><b>architecture AMT création</b>  <b>AMT</b>      création</p> <p><b>AMT Architecture et Création</b>      2845 route des Dauphins      26260 MARGES      Tel : 04.75.71.75.58      Courriel : contact@amt-architecture.com</p>	<p><b>EXTENSION D'UN</b>  <b>BATIMENT DE PRODUCTION</b></p> <p>1330C, route de la Verne - 26260 ARTHEMONAY</p>	<p><b>PC 2.1</b></p>	<p><b>PERMIS DE CONSTRUIRE</b></p> <p>Ech: 1:1000      0 1cm 2cm      23/01/2026</p> <p><b>PLAN DE MASSE TOTAL</b></p>
---	--	--	----------------------	--

Les plans phase esquisse, avant-projet et permis de construire ne peuvent être utilisés pour la construction. Il est en outre rappelé au maître d'ouvrage l'obligation de réaliser une étude de sol avant toute construction, et de respecter les normes parasismiques. Par ailleurs, le projet fait l'objet, au stade PC, de l'engagement de satisfaire aux critères techniques B10. La réalisation de la construction doit donc respecter ces critères.

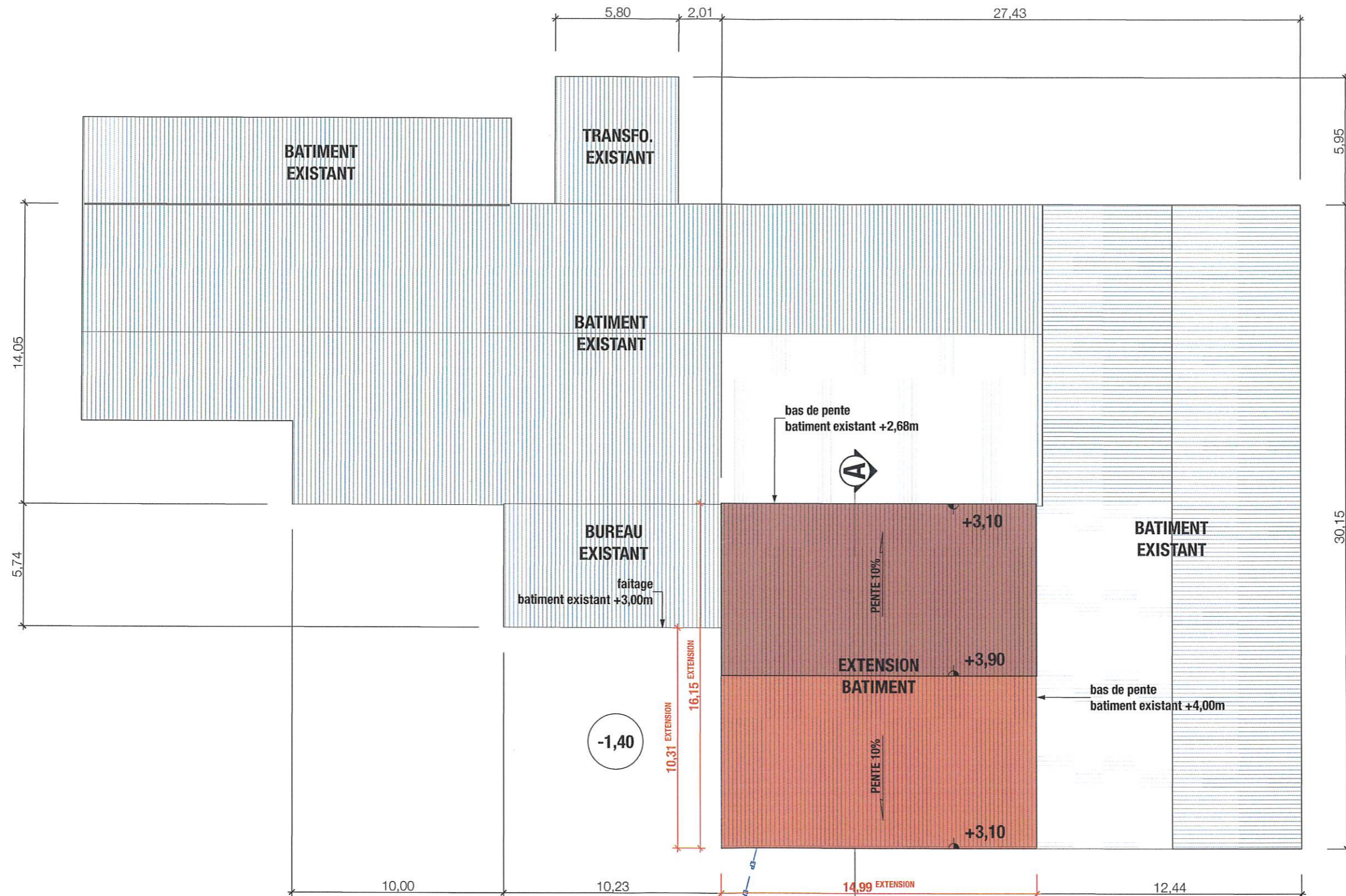

PC 6-7

**Philippe AMETTE**  
 Signature numérique de Philippe AMETTE  
 Date : 2026.01.28  
 09:38:16 +01'00'

Architecte : **AMT** architecture création  
 AMT Architecture et Création  
 2845 route des Dauphins  
 26260 MARGES  
 Tel : 04.75.71.75.58  
 Courriel : contact@amt-architecture.com

**EXTENSION D'UN BATIMENT DE PRODUCTION**

1330C, route de la Verne - 26260 ARTHEMONAY

**PC 2.2**

**PERMIS DE CONSTRUIRE**

Ech: 1:200

0 1cm 2cm

23/01/2026

**PLAN DE MASSE ZONE CONCERNEE**

**L'OEUF DES COLLINES**  
**DEROUX FRERES S.A.S.**  
 26260 ARTHEMONAY  
 Tél. : 04 75 45 66 75  
 Fax : 04 75 45 77 99  
 Siret : 399 759 440 000 24

"Les plans phase esquisse, avant projet et permis de construire ne peuvent être utilisés pour la construction. Il convient d'établir des documents d'exécution à une échelle appropriée. Il est en outre rappelé au maître d'ouvrage l'obligation de réaliser une étude de sol avant toute construction, et de respecter les normes parasismiques. Par ailleurs, le projet fait l'objet, au stade PC, de l'engagement de satisfaire aux critères techniques EBlo. La réalisation de la construction doit donc respecter ces critères."

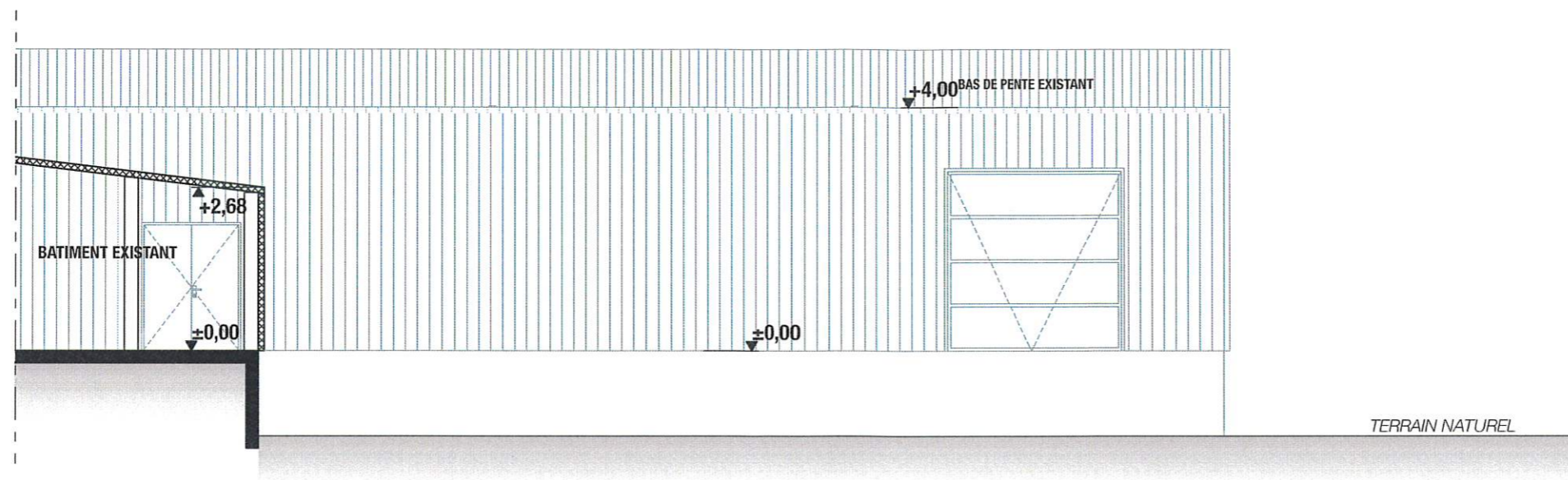

COUPE SUR EXISTANT

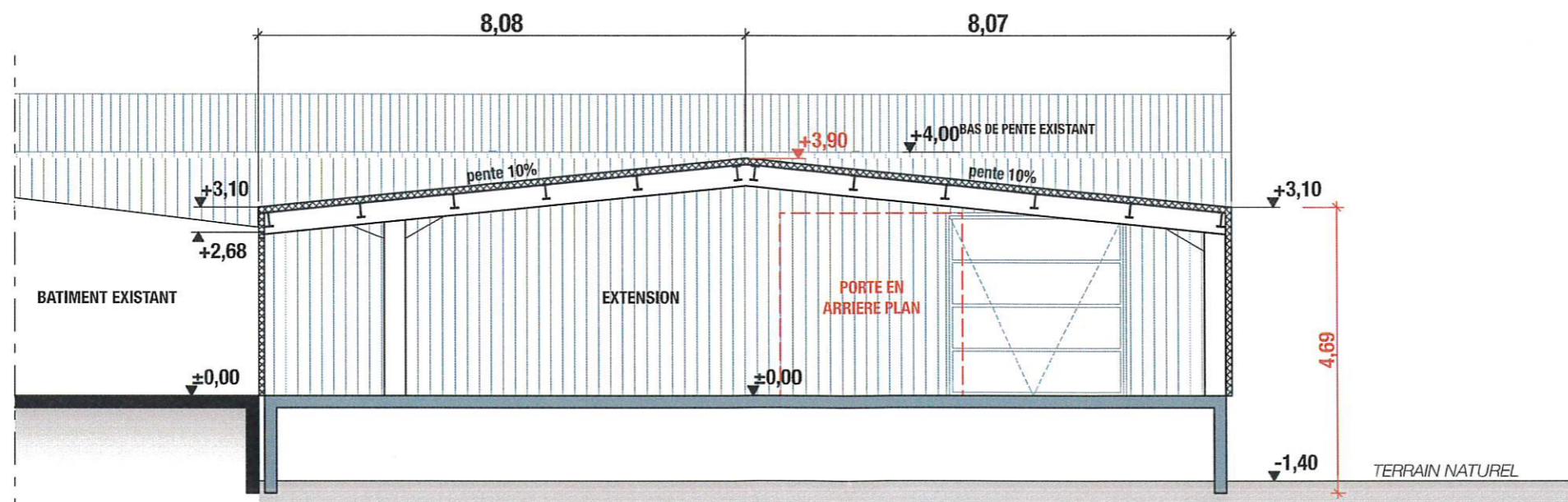

COUPE SUR PROJET

Signature numérique de  
**Philippe AMETTE**  
 Date : 2026.01.28  
 09:38:42 +01'00'

Architecte :  
**AMT** architecture création  
**AMT**  
 AMT Architecture et Création  
 2845 route des Dauphins  
 26260 MARGES  
 Tel : 04.75.71.75.58  
 Courriel : contact@amt-architecture.com

**L'OEUF DES COLLINES**  
**DEROUX FRERES S.A.S.**  
 26260 ARTHEMONAY  
 Tél. : 04 75 45 66 75  
 Fax : 04 75 45 77 99  
 Siret : 389 759 440 000 24

Maître de l'ouvrage : <b>L'OEUF DES COLLINES</b> <b>SAS DEROUX FRERES</b> 1330C, route de la Verne 26 260 ARTHEMONAY	<b>AMT</b> architecture création	<b>EXTENSION D'UN</b> <b>BATIMENT DE PRODUCTION</b> 1330C, route de la Verne - 26260 ARTHEMONAY	<b>PC 3</b>	<b>PERMIS DE CONSTRUIRE</b>		
				Ech: 1:100	0 1cm 2cm	23/01/2026
				<b>COUPE DE PRINCIPE</b>		

\*Les plans phase esquisse, avant projet et permis de construire ne peuvent être utilisés pour la construction. Il convient d'établir des documents d'exécution à une échelle appropriée. Il est en outre rappelé au maître d'ouvrage l'obligation de réaliser une étude de sol avant toute construction, et de respecter les normes parasismiques. Par ailleurs, le projet fait l'objet, au stade PC, de l'engagement de satisfaire aux critères techniques B10. La réalisation de la construction doit donc respecter ces critères.\*

Ce projet pour la Société SAS DEROUX FRERES gérée par Guillaume BLANLOEIL a pour sujet l'agrandissement des bâtiments de conditionnement pour la vente de d'œufs frais sur la commune de ARTHEMONAY .

Le projet s'inscrit en section B du cadastre sur la parcelle N°77 d'un ensemble de parcelle N°72 ,73 ,74 ,75 ,76, 77, 78 , 79 , 80 et 1097 . Le projet est soumis au Règlement National d'Urbanisme .

Cette extension de 238 m<sup>2</sup> sera réalisée comme pour les autres bâtiments, sur un dallage béton sur élevé par rapport au T.N surmonté d'une charpente métallique sur piliers acier en H , et fermes acier , recouvert de bardage blanc RAL 9001 dito l'existant avec les cornières d'angles et de rives en GRIS RAL 7045 .

Les eaux pluviales de toitures seront traitées avec celles existantes , par infiltrations par des puits perdus existants , et d'autres à réaliser d'une capacité en rapport avec le projet .

Le bâtiment es contigüe à l'ensemble des bâtiments existants, accolé , les réseaux sec étant ceux des bâtiments existants par extension de réseau.

Ce projet recevra une machine emballeuse afin de compléter le site agroindustriel existant. Les eaux usées sont inchangées , le projet ne contient pas de sanitaires .

Philippe  
AMETTE

Signature  
numérique de  
Philippe AMETTE  
Date : 2026.01.28  
09:39:15 +01'00'

Architecte :



**AMT Architecture et Création**  
2845 route des Dauphins  
26260 MARGES  
Tel : 04.75.71.75.58  
Courriel : contact@amt-architecture.com

**EXTENSION D'UN  
BATIMENT DE PRODUCTION**

1330C, route de la Verne - 26260 ARTHEMONAY

**PC 4**

**PERMIS DE CONSTRUIRE**

Ech:

0 1cm 2cm

23/01/2026

**NOTICE PAYSAGERE**

L'OEUF DES COLLINES  
DEROUX FRERES S.A.S.  
26260 ARTHEMONAY  
Tél. : 04 75 45 66 75  
Fax : 04 75 45 77 99  
Siret : 389 759 440 000 24

Les plans phase esquisse, avant projet et permis de construire ne peuvent être utilisés pour la construction. Il convient d'établir des documents d'exécution à une échelle appropriée. Il est en outre rappelé au maître d'ouvrage l'obligation de réaliser une étude de sol avant toute construction, et de respecter les normes parasismiques. Par ailleurs, le projet fait l'objet, au stade PC, de l'engagement de satisfaire aux critères techniques B10. La réalisation de la construction doit donc respecter ces critères.

L'OEUF DES COLLINES  
S.A.S.  
W  
5  
1

2026

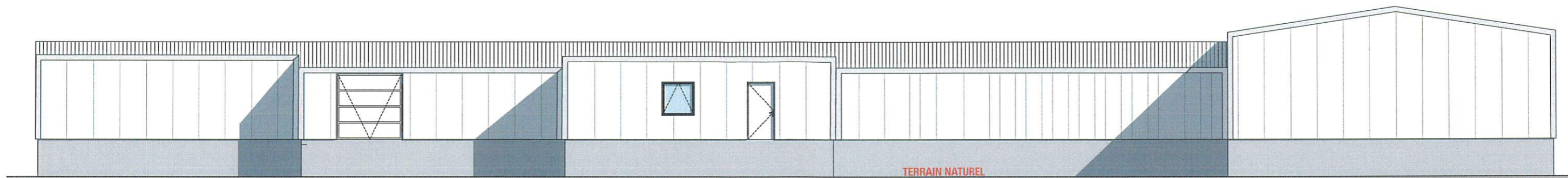

FACADE EST EXISTANTE

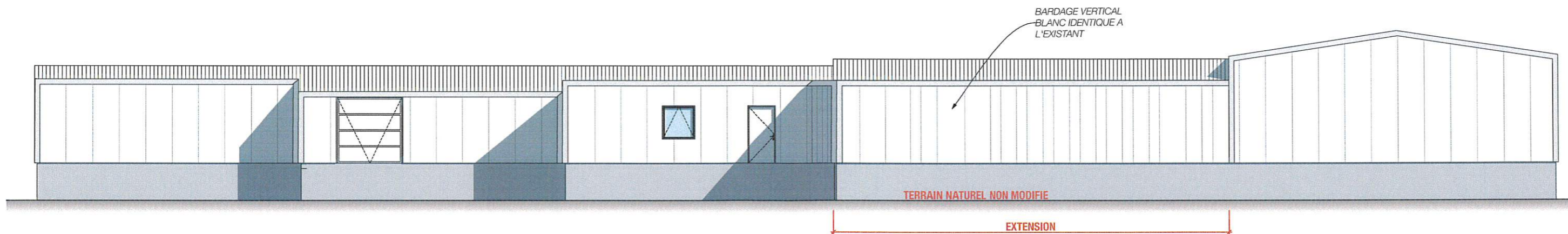

FACADE EST PROJET

Signature numérique de  
**Philippe AMETTE**  
 Date : 2026.01.28  
 09:40:07 +01'00'

Architecte :  
**AMT** architecture création  
**AMT**  
 AMT Architecture et Création  
 2845 route des Dauphins  
 26260 MARGES  
 Tel : 04.75.71.75.58  
 Courriel : contact@amt-architecture.com

**EXTENSION D'UN  
 BATIMENT DE PRODUCTION**  
 1330C, route de la Verne - 26260 ARTHEMONAY

**PC 5.2**

**L'OEUF DES COLLINES  
 DEROUX FRERES S.A.S.**  
 26260 ARTHEMONAY  
 Tél. : 04 75 45 66 75  
 Fax : 04 75 45 77 99  
 Siret : 389 759 440 000 24

Maitre de l'ouvrage :  
**L'OEUF DES COLLINES  
 SAS DEROUX FRERES**  
 1330C, route de la Verne  
 26 260 ARTHEMONAY

**PERMIS DE CONSTRUIRE**  
 Ech: 1:150  
 0 1cm 2cm  
 23/01/2026  
**FACADES EST**

le appropriés. Il est en outre rappelé au maître d'ouvrage l'obligation de réaliser une étude de sol avant toute techniques Bbio. La réalisation de la construction doit donc respecter ces critères.\*

ne peuvent être utilisés pour la construction. Il convient d'établir des documents d'exécution à assemblages. Par ailleurs, le projet fait l'objet, au stade PC, de l'engagement de satisfaire à

\*Les plans phase esquisse, avant projet et permis de construire, et de respecter les n

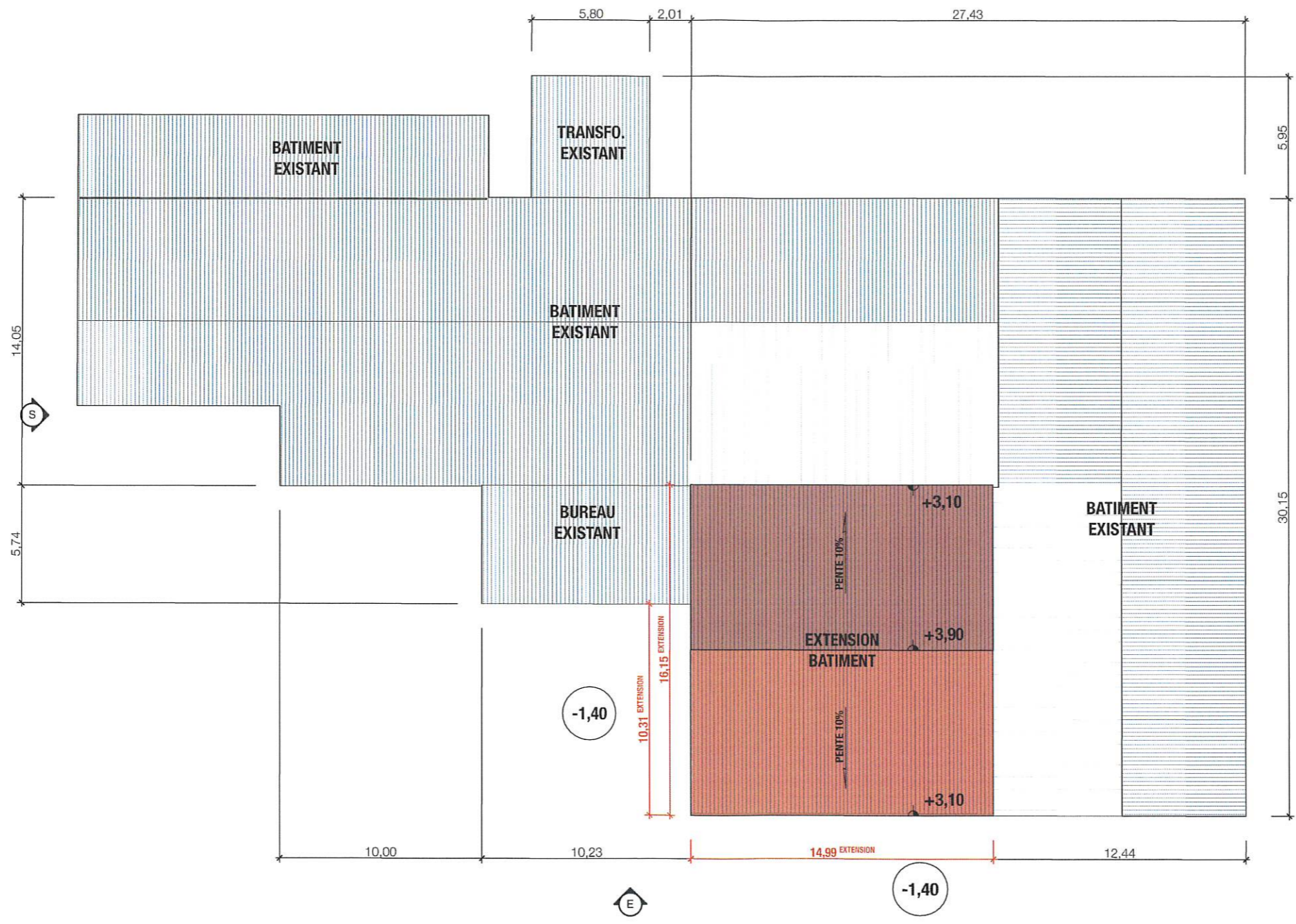

Signature numérique de  
**Philippe AMETTE**  
 Date : 2026.01.28  
 09:40:32 +01'00'

**L'OEUF DES COLLINES**  
**DEROUX FRERES S.A.S.**  
 26260 ARTHEMONAY  
 Tél. : 04 75 45 66 75  
 Fax : 04 75 45 77 99  
 Siret : 389 759 440 000 24

Maître de l'ouvrage : <b>L'OEUF DES COLLINES</b> <b>SAS DEROUX FRERES</b> 1330C, route de la Verne 26 260 ARTHEMONAY	Architecte : <b>architecture AMT création</b> <b>AMT</b> <b>AMT Architecture et Création</b> 2845 route des Dauphins 26260 MARGES Tel : 04.75.71.75.58 Courriel : contact@amt-architecture.com	<b>EXTENSION D'UN</b> <b>BATIMENT DE PRODUCTION</b> 1330C, route de la Verne - 26260 ARTHEMONAY	<b>PC 5.3</b>	<b>PERMIS DE CONSTRUIRE</b>	
				Ech: 1:250	
				<b>PLAN DE TOITURE</b>	

\*Les plans phase esquisse, avant projet et permis de construire ne peuvent être utilisés pour la construction. Il convient d'établir des documents d'exécution à une échelle appropriée. Il est en outre rappelé au maître d'ouvrage l'obligation de réaliser une étude de sol avant toute construction, et de respecter les normes parasismiques. Par ailleurs, le projet fait l'objet, au stade PC, de l'engagement de satisfaire aux critères techniques B10. La réalisation de la construction doit donc respecter ces critères.\*



Signature numérique de  
**Philippe AMETTE**  
 Date : 2026.01.28  
 09:41:05 +01'00'

**L'OEUF DES COLLINES**  
**DEROUX FRERES S.A.S.**  
 26260 ARTHEMONAY  
 Tél. : 04 75 45 66 75  
 Fax : 04 75 45 77 99

<p><b>Maître de l'ouvrage :</b>  <b>L'OEUF DES COLLINES</b>  <b>SAS DEROUX FRERES</b>      1330C, route de la Verne      26 260 ARTHEMONAY</p>	<p><b>Architecte :</b>    <b>AMT Architecture et Création</b>      2845 route des Dauphins      26260 MARGES      Tel : 04.75.71.75.58      Courriel : contact@amt-architecture.com</p>	<p><b>EXTENSION D'UN      BATIMENT DE PRODUCTION</b>      1330C, route de la Verne - 26260 ARTHEMONAY</p>	<p><b>PC 6</b></p>	<p><b>PERMIS DE CONSTRUIRE</b> 43 000 24      Ech:  23/01/2026  <b>INSERTION PAYSAGERE</b></p>
--	--	---	--------------------	---

Les plans phase esquisse, avant projet et permis de construire ne peuvent être utilisés pour la construction. Il convient d'établir des documents d'exécution à une échelle appropriée. Il est en outre rappelé au maître d'ouvrage l'obligation de réaliser une étude de sol avant toute construction, et de respecter les normes parasismiques. Par ailleurs, le projet fait l'objet, au stade PC, de l'engagement de satisfaire aux critères techniques B10. La réalisation de la construction doit donc respecter ces critères.



**Philippe AMETTE**  
 Signature numérique de  
 Philippe AMETTE  
 Date : 2026.01.28  
 09:41:28 +01'00'

**DEROUX FRERES S.A.S.**  
 26260 ARTHEMONAY  
 Tél. : 04 75 45 66 75  
 Fax : 04 75 45 77 99

Maître de l'ouvrage : <b>L'OEUF DES COLLINES</b> <b>SAS DEROUX FRERES</b> 1330C, route de la Verne 26 260 ARTHEMONAY	Architecte :  <b>AMT</b> architecture création <b>AMT Architecture et Création</b> 2845 route des Dauphins 26260 MARGES Tel : 04.75.71.75.58 Courriel : contact@amt-architecture.com	<b>EXTENSION D'UN          BATIMENT DE PRODUCTION</b> 1330C, route de la Verne - 26260 ARTHEMONAY	<b>PC 7</b>	<b>PERMIS DE CONSTRUIRE</b> 40 000 24	
				Ech:	
<b>PHOTOS ENVIRONNEMENT PROCHE</b>					

"Les plans phase esquisse, avant projet et permis de construire ne peuvent être utilisés pour la construction. Il convient d'établir des documents d'exécution à une échelle appropriée. Il est en outre rappelé au maître d'ouvrage l'obligation de réaliser une étude de sol avant toute construction, et de respecter les normes parasismiques. Par ailleurs, le projet fait l'objet, au stade PC, de l'engagement de satisfaire aux critères techniques B10. La réalisation de la construction doit donc respecter ces critères."



LE TERRAIN ETANT TRES GRAND, UNE VUE AERIENNE PERMET DE MIEUX SITUER LE PROJET DANS SON ENVIRONNEMENT

Signature  
 numérique de  
**Philippe AMETTE**  
 Date : 2026.01.28  
 09:41:51 +01'00'

**L'OEUF DES COLLINES**  
**DEROUX FRERES S.A.S.**  
 26260 ARTHEMONAY  
 Tél. : 04 75 45 66 75  
 Fax : 04 75 45 77 99  
 Siret : 389 759 440 000 24

Maître de l'ouvrage : <b>L'OEUF DES COLLINES</b> <b>SAS DEROUX FRERES</b> 1330C, route de la Verne 26 260 ARTHEMONAY	Architecte :  <b>AMT</b> architecture création <b>AMT Architecture et Création</b> 2845 route des Dauphins 26260 MARGES Tel : 04.75.71.75.58 Courriel : contact@amt-architecture.com	<b>EXTENSION D'UN</b> <b>BATIMENT DE PRODUCTION</b> 1330C, route de la Verne - 26260 ARTHEMONAY	<b>PC 8</b>	<b>PERMIS DE CONSTRUIRE</b>	
				Ech:	
				<b>PHOTO PAYSAGE LOINTAIN</b>	

\*Les plans phase esquisse, avant projet et permis de construire ne peuvent être utilisés pour la construction. Il convient d'établir des documents d'exécution à une échelle appropriée. Il est en outre rappelé au maître d'ouvrage l'obligation de réaliser une étude de sol avant toute construction, et de respecter les normes parasismiques. Par ailleurs, le projet fait l'objet, au stade PC, de l'engagement de satisfaire aux critères techniques B10. La réalisation de la construction doit donc respecter ces critères.\*