

DÉTAIL CHD N°BL-01 Blain - Les Mortiers

Lieu dit Les Mortiers

Parcelle 44015000YH0042

Emprise au sol du bâti 166,65 m²

Le bâti présente une qualité architecturale SANS REPONSE

Le bâti est situé à moins de 100 mètres d'une activité agricole

NON

Dist. : 557 m - Bovins viande - Volailles

Le bâti est en état de ruine SANS REPONSE

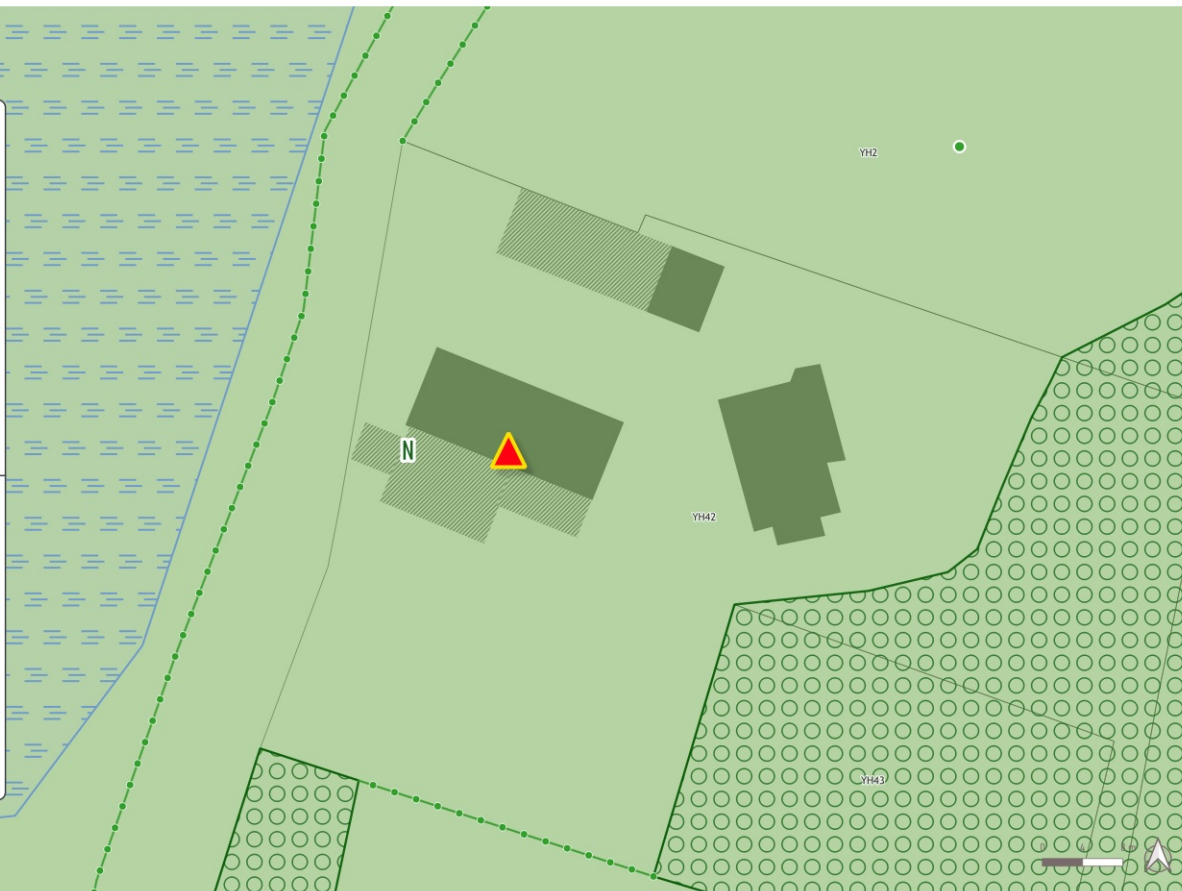
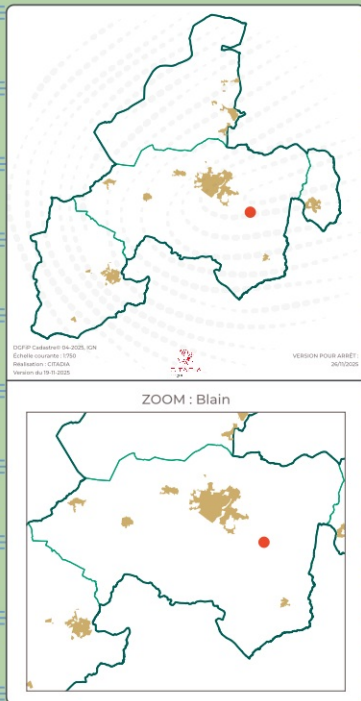

DÉTAIL CHD N°BL-02 Blain - Les Mortiers

Lieu dit Les Mortiers

Parcelle 44015000YD0063

Emprise au sol du bâti 202,20 m²

Le bâti présente une qualité architecturale SANS REPONSE

Le bâti est situé à moins de 100 mètres d'une activité agricole

NON

Dist. : 565 m - Bovins viande - Volailles

Le bâti est en état de ruine SANS REPONSE

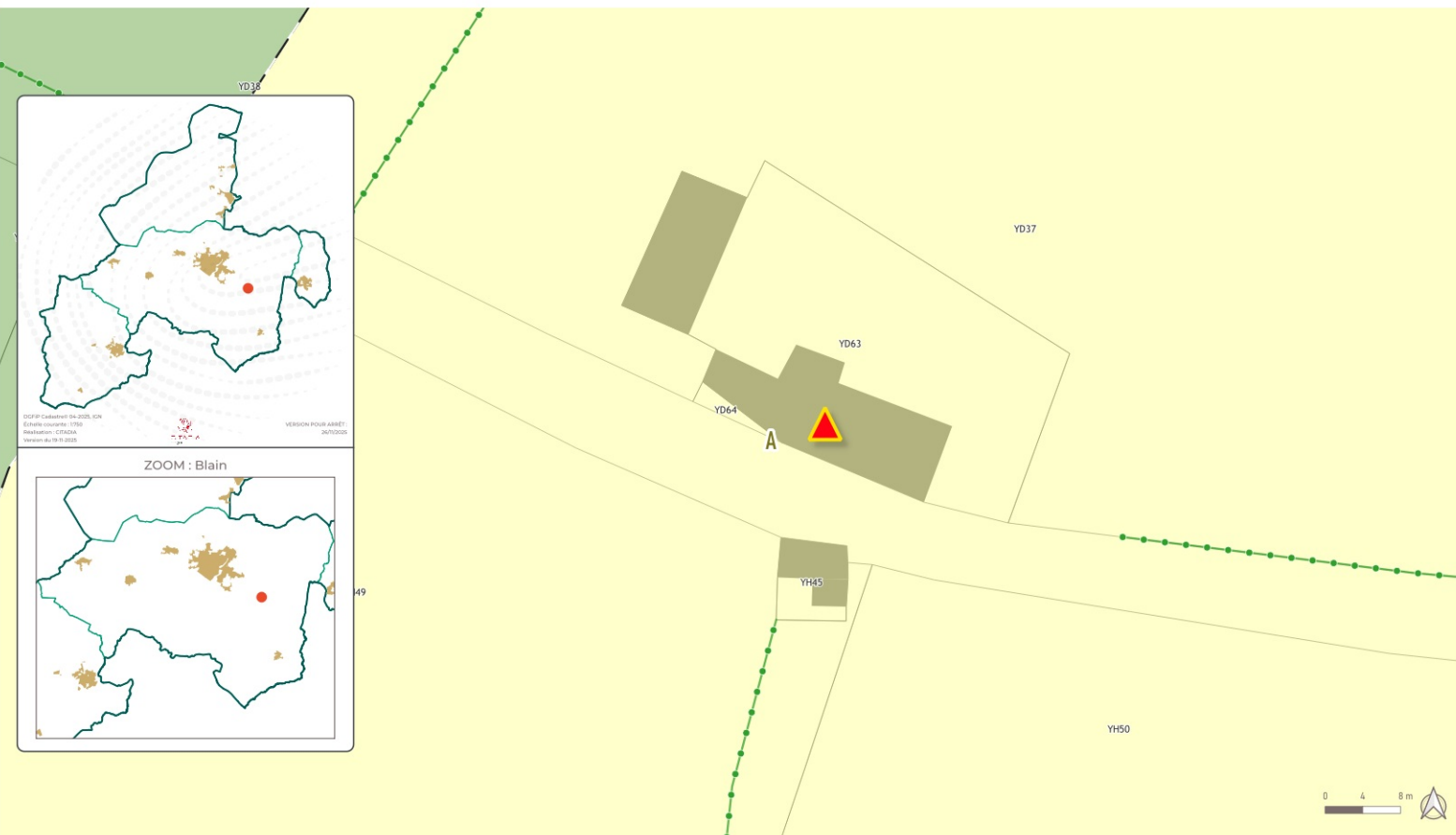

DÉTAIL CHD N°BL-04 Blain - La Bréharais

Lieu dit La Bréharais

Parcelle 440150000F0253

Emprise au sol du bâti 165,35 m²

Le bâti présente une qualité architecturale SANS REPONSE

Le bâti est situé à moins de 100 mètres d'une activité agricole
NON
Dist. : 131 m - Equins

Le bâti est en état de ruine SANS REPONSE

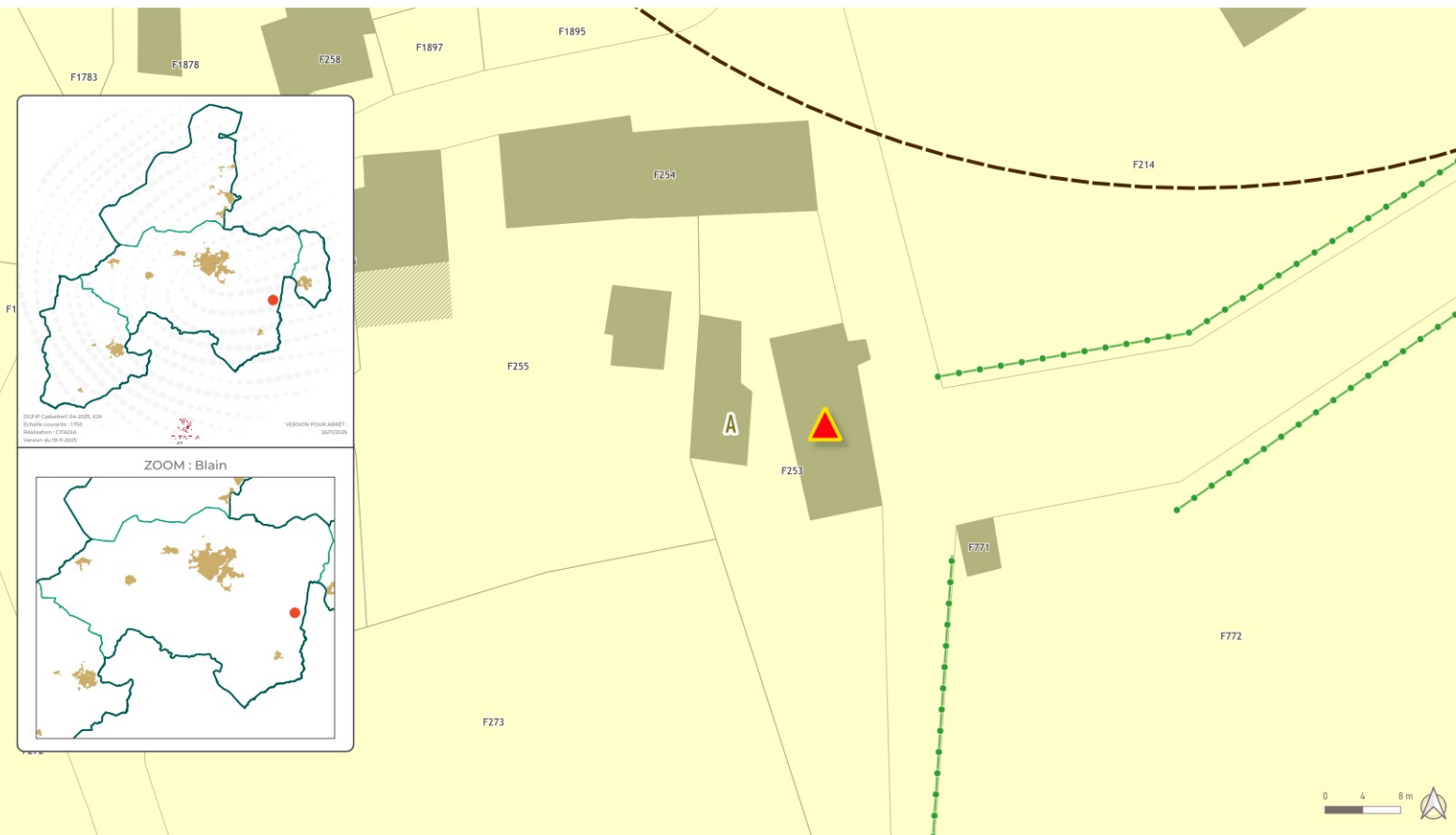

DÉTAIL CHD N°BL-05 Blain - La Ridelais

Lieu dit La Ridelais

Parcelle 44015000YL0212

Emprise au sol du bâti 568,51 m²

Le bâti présente une qualité architecturale SANS REPONSE

Le bâti est situé à moins de 100 mètres d'une activité agricole

NON

Dist. : 108 m - Canards

Le bâti est en état de ruine SANS REPONSE

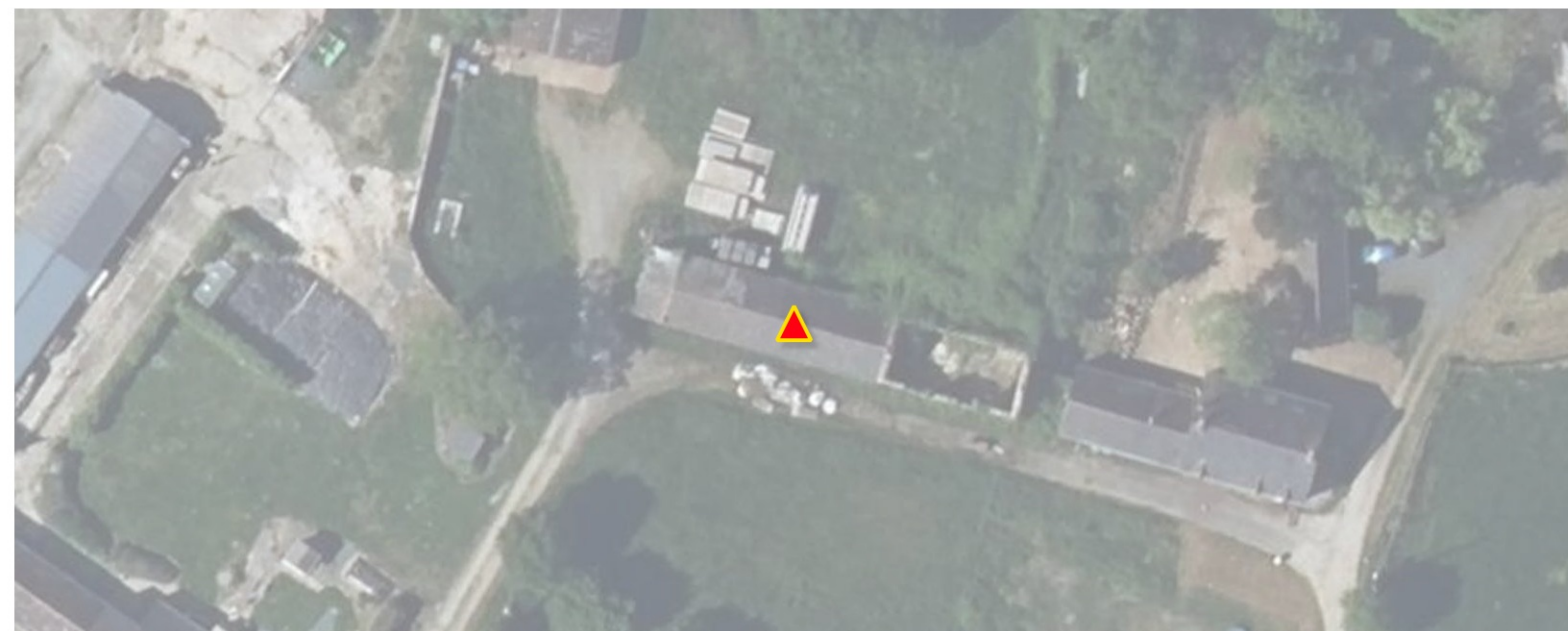

DÉTAIL CHD N°BL-06 Blain - La Tomerie

Lieu dit La Tomerie

Parcelle 44015000YN0123

Emprise au sol du bâti 97,02 m²

Le bâti présente une qualité architecturale SANS REPONSE

Le bâti est situé à moins de 100 mètres d'une activité agricole
NON
Dist. : 653 m - Bovins lait

Le bâti est en état de ruine SANS REPONSE

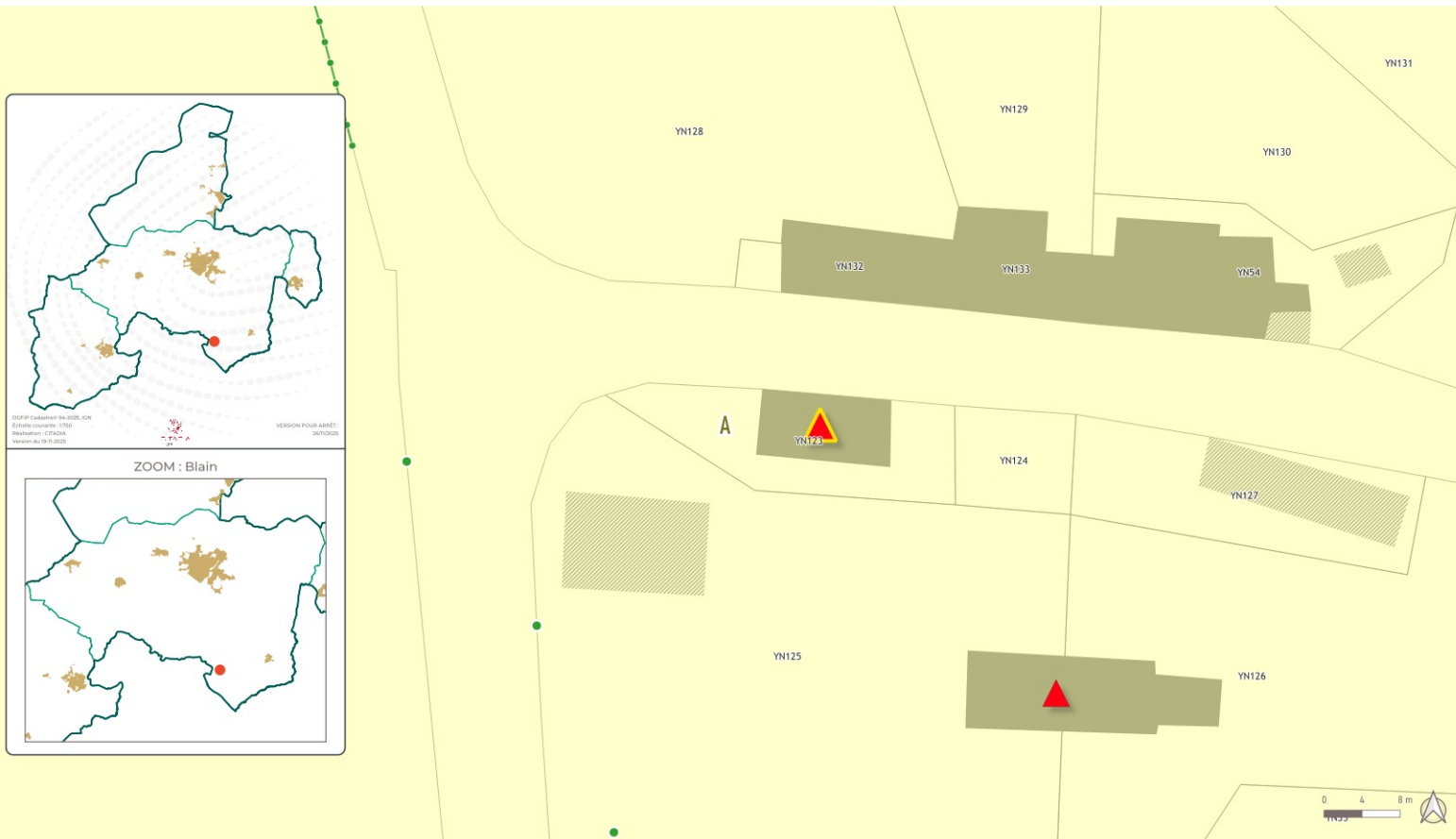

DÉTAIL CHD N°BL-07 Blain - La Tomerie

Lieu dit La Tomerie

Parcelle 44015000YN0125

Emprise au sol du bâti 82,20 m²

Le bâti présente une qualité architecturale SANS REPONSE

Le bâti est situé à moins de 100 mètres d'une activité agricole
NON
Dist. : 661 m - Bovins lait

Le bâti est en état de ruine SANS REPONSE

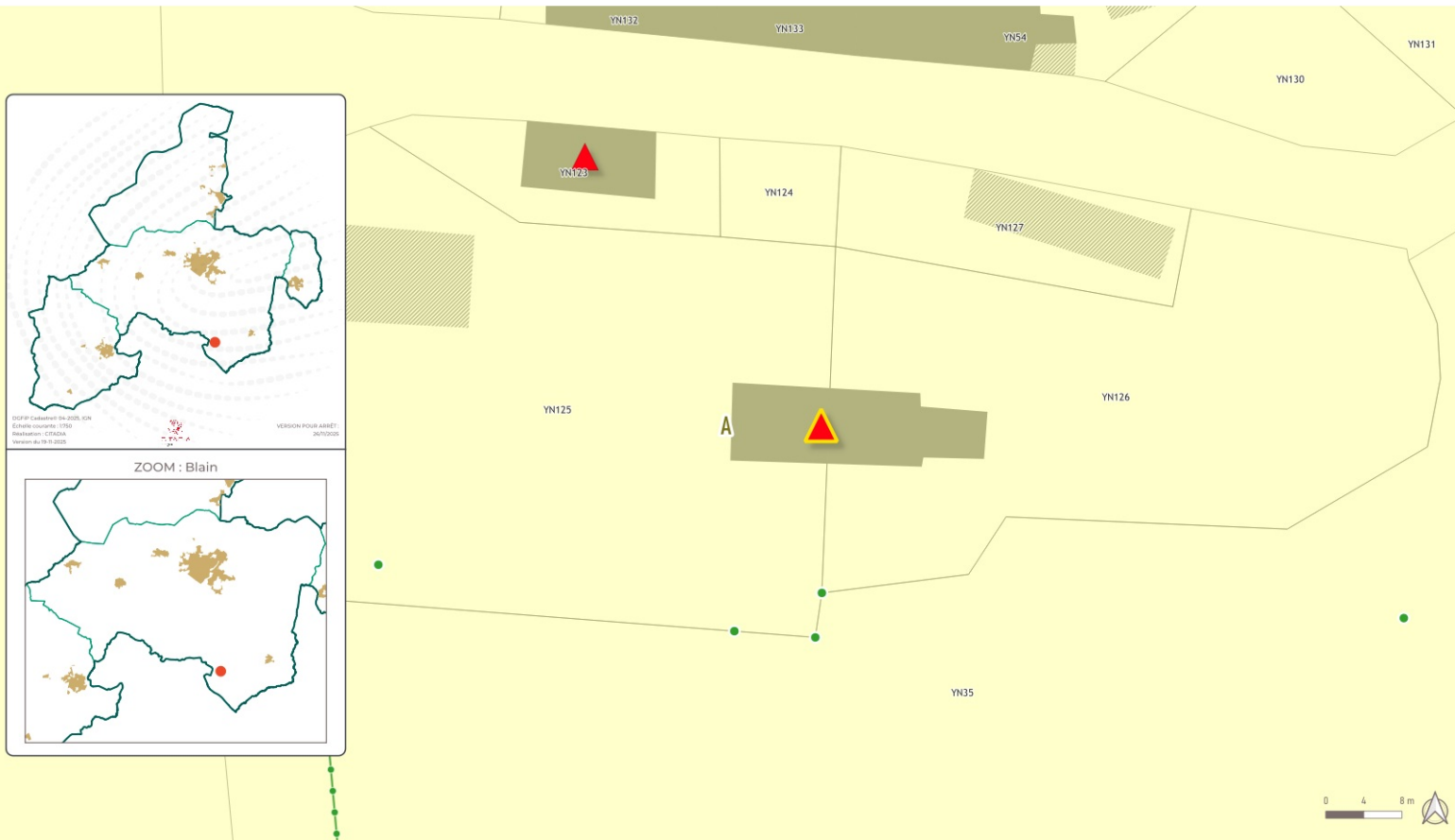

DÉTAIL CHD N°BL-08 Blain - La Petite Lande

Lieu dit La Petite Lande

Parcelle 440150000G0497

Emprise au sol du bâti 281,64 m²

Le bâti présente une qualité architecturale SANS REPONSE

Le bâti est situé à moins de 100 mètres d'une activité agricole
NON
Dist. : 1524 m - Bovins viande-lait

Le bâti est en état de ruine SANS REPONSE

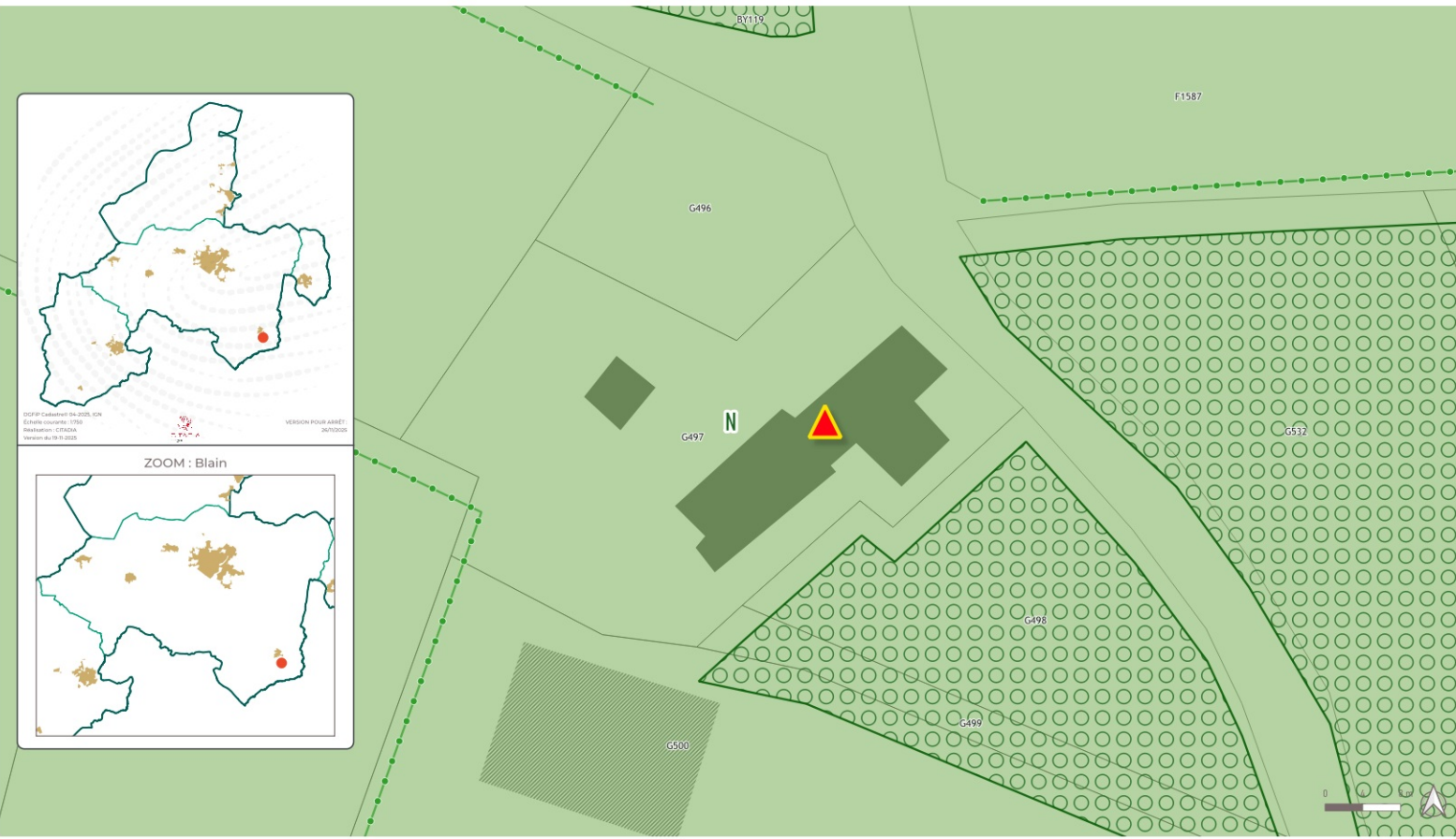

DÉTAIL CHD N°BL-09 Blain - Le Champ Brunet

Lieu dit Le Champ Brunet

Parcelle 44015000XE0059

Emprise au sol du bâti 93,80 m²

Le bâti présente une qualité architecturale SANS REPONSE

Le bâti est situé à moins de 100 mètres d'une activité agricole
NON
Dist. : 478 m - Equins

Le bâti est en état de ruine SANS REPONSE

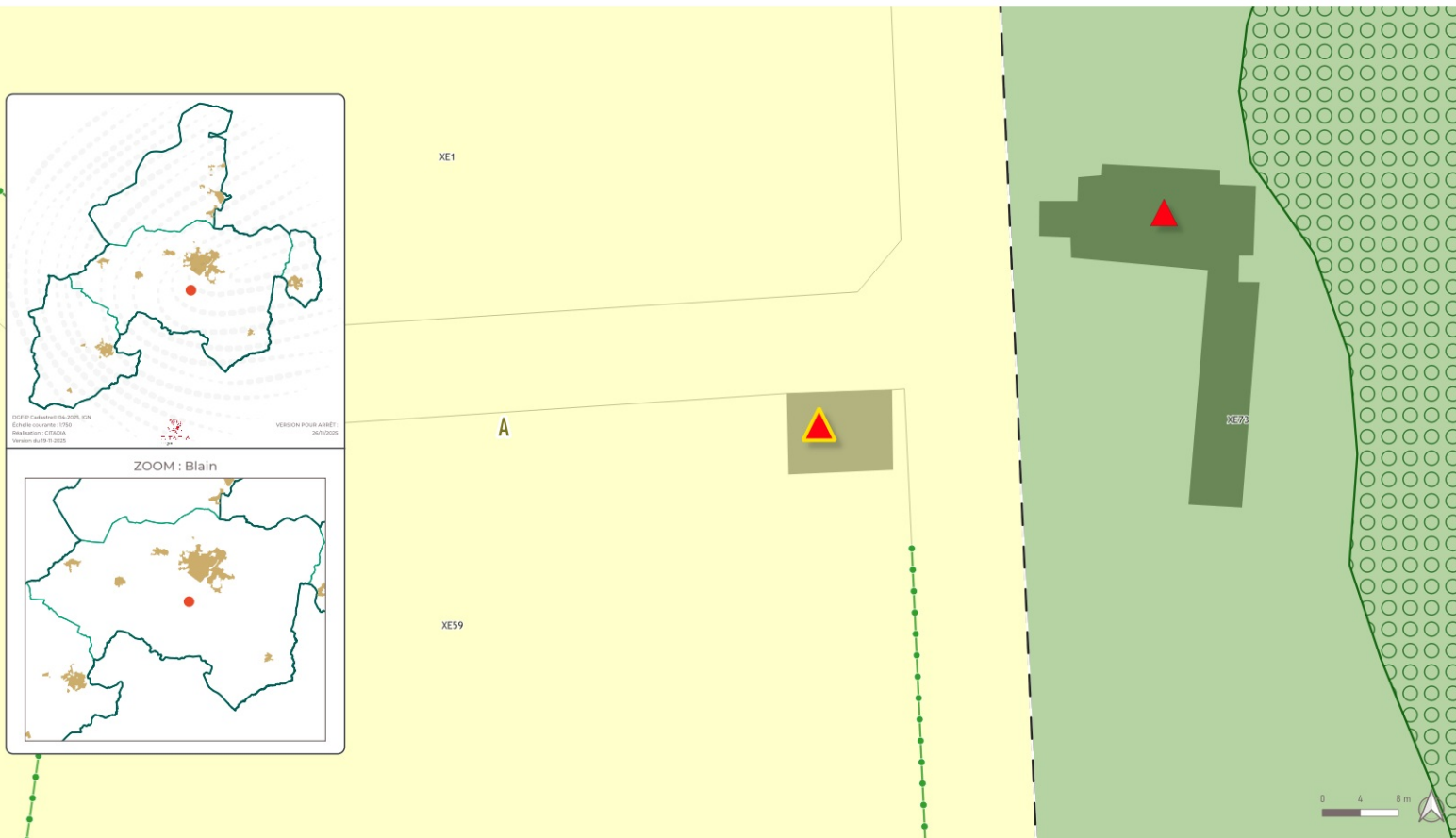

DÉTAIL CHD N°BL-10 Blain - Le Champ Brunet

Lieu dit Le Champ Brunet

Parcelle 44015000XE0073

Emprise au sol du bâti 334,94 m²

Le bâti présente une qualité architecturale SANS REPONSE

Le bâti est situé à moins de 100 mètres d'une activité agricole

NON

Dist. : 502 m - Equins

Le bâti est en état de ruine SANS REPONSE

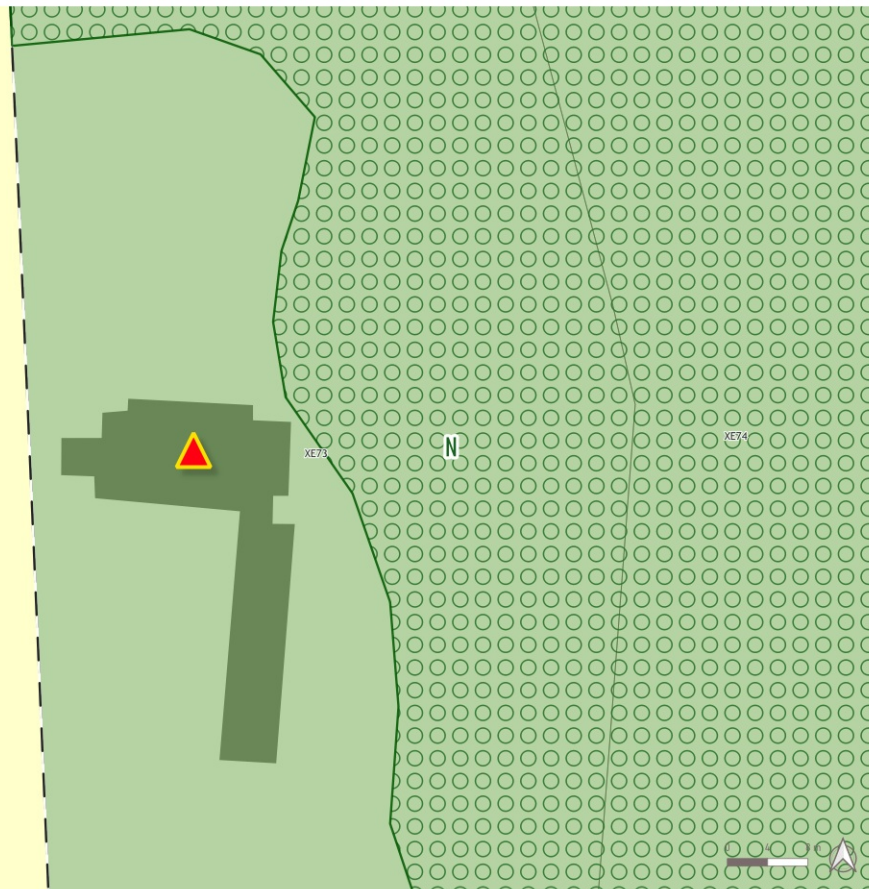
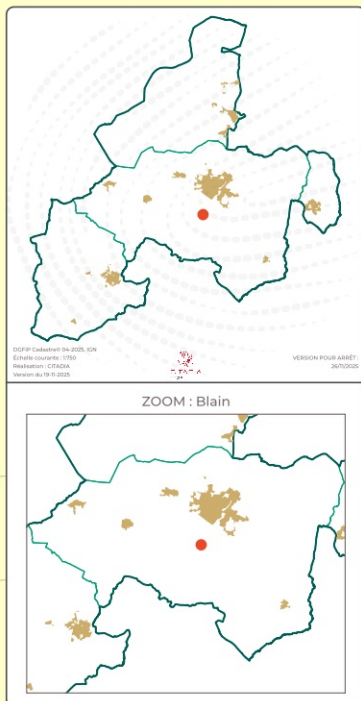

DÉTAIL CHD N°BL-11 Blain - Saint-roch

Lieu dit Saint-roch

Parcelle 44015000XE0036

Emprise au sol du bâti 166,30 m²

Le bâti présente une qualité architecturale SANS REPONSE

Le bâti est situé à moins de 100 mètres d'une activité agricole
NON
Dist. : 212 m - Equins

Le bâti est en état de ruine SANS REPONSE

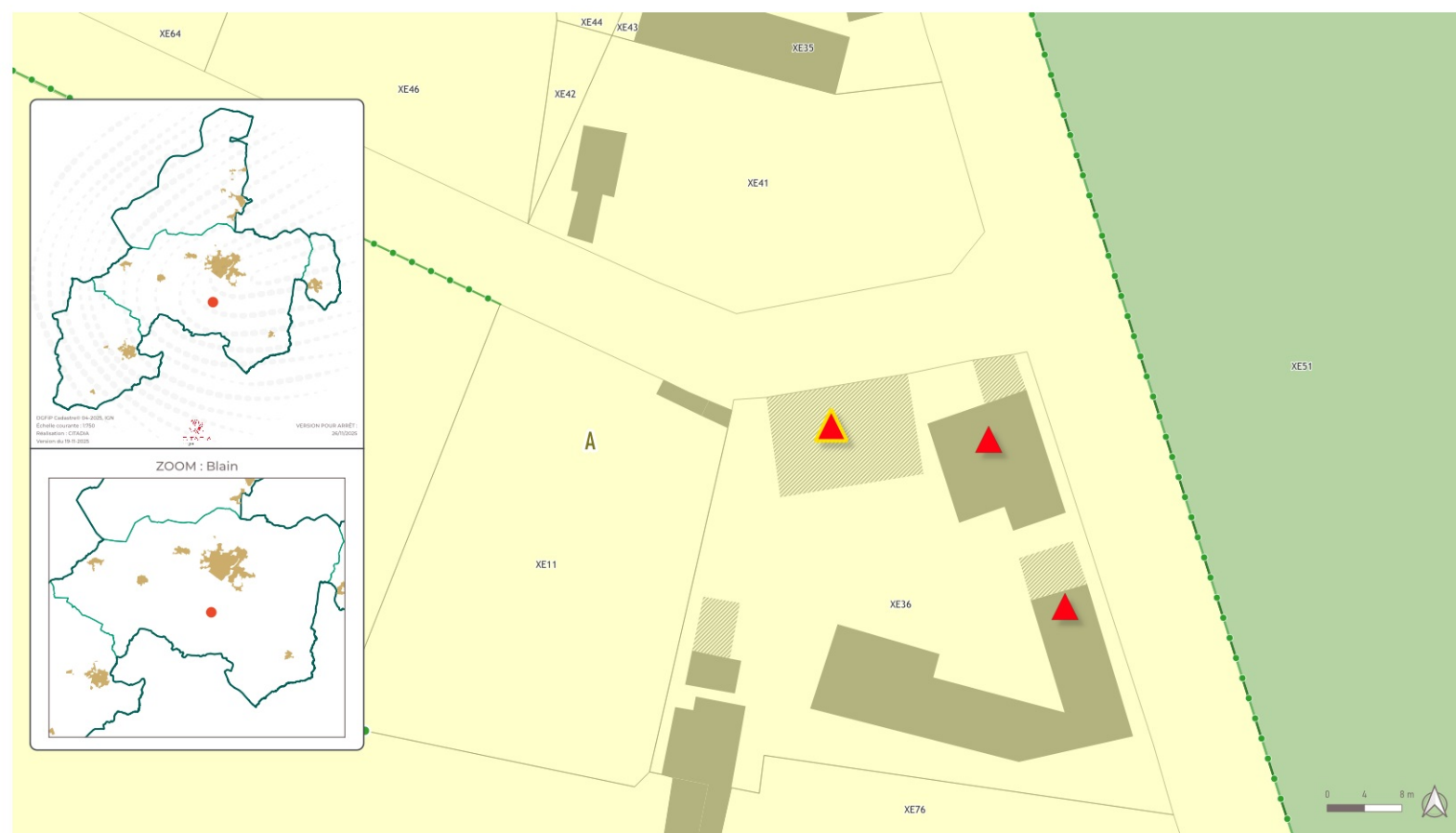

DÉTAIL CHD N°BL-12 Blain - Saint-roch

Lieu dit Saint-roch

Parcelle 44015000XE0036

Emprise au sol du bâti 140,06 m²

Le bâti présente une qualité architecturale SANS REPONSE

Le bâti est situé à moins de 100 mètres d'une activité agricole

NON

Dist. : 218 m - Equins

Le bâti est en état de ruine SANS REPONSE

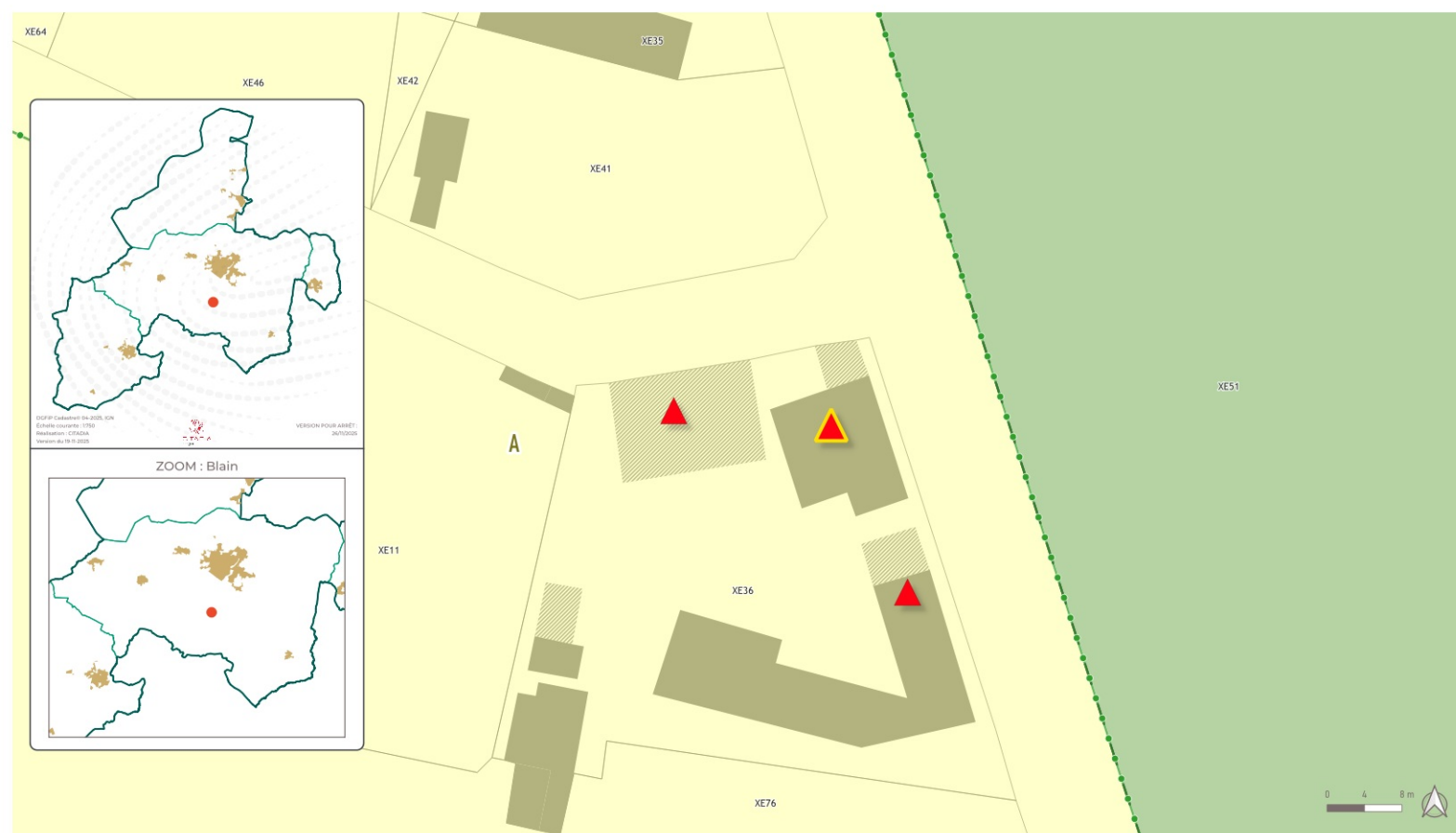

DÉTAIL CHD N°BL-13 Blain - Saint-roch

Lieu dit Saint-roch

Parcelle 44015000XE0036

Emprise au sol du bâti 307,78 m²

Le bâti présente une qualité architecturale SANS REPONSE

Le bâti est situé à moins de 100 mètres d'une activité agricole

NON

Dist. : 238 m - Equins

Le bâti est en état de ruine SANS REPONSE

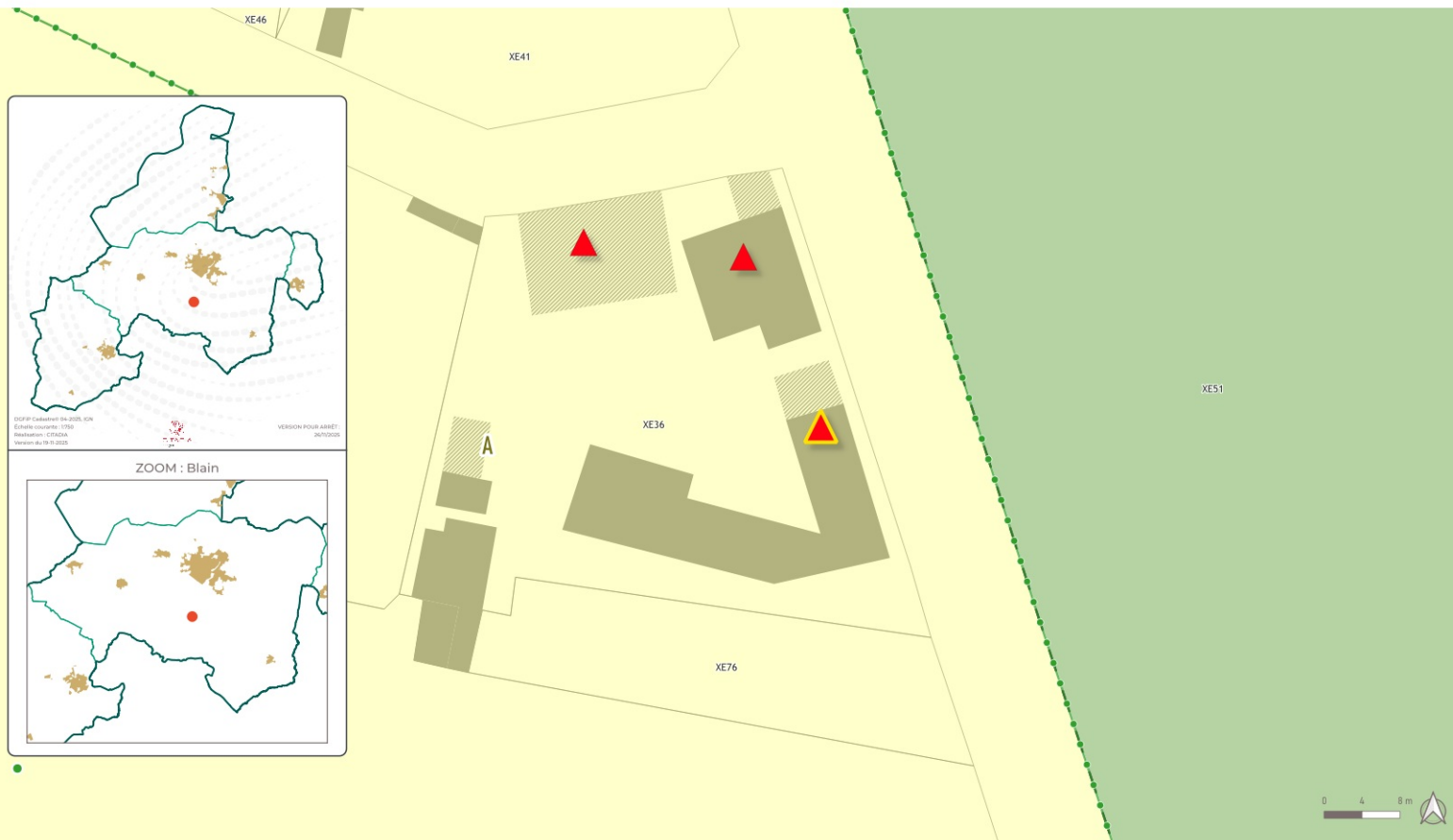

DÉTAIL CHD N°BL-14 Blain - La Guittondais

Lieu dit La Guittondais

Parcelle 44015000X10273

Emprise au sol du bâti 76,98 m²

Le bâti présente une qualité architecturale SANS REPONSE

Le bâti est situé à moins de 100 mètres d'une activité agricole
NON
Dist. : 874 m - Bovins viande-lait

Le bâti est en état de ruine SANS REPONSE

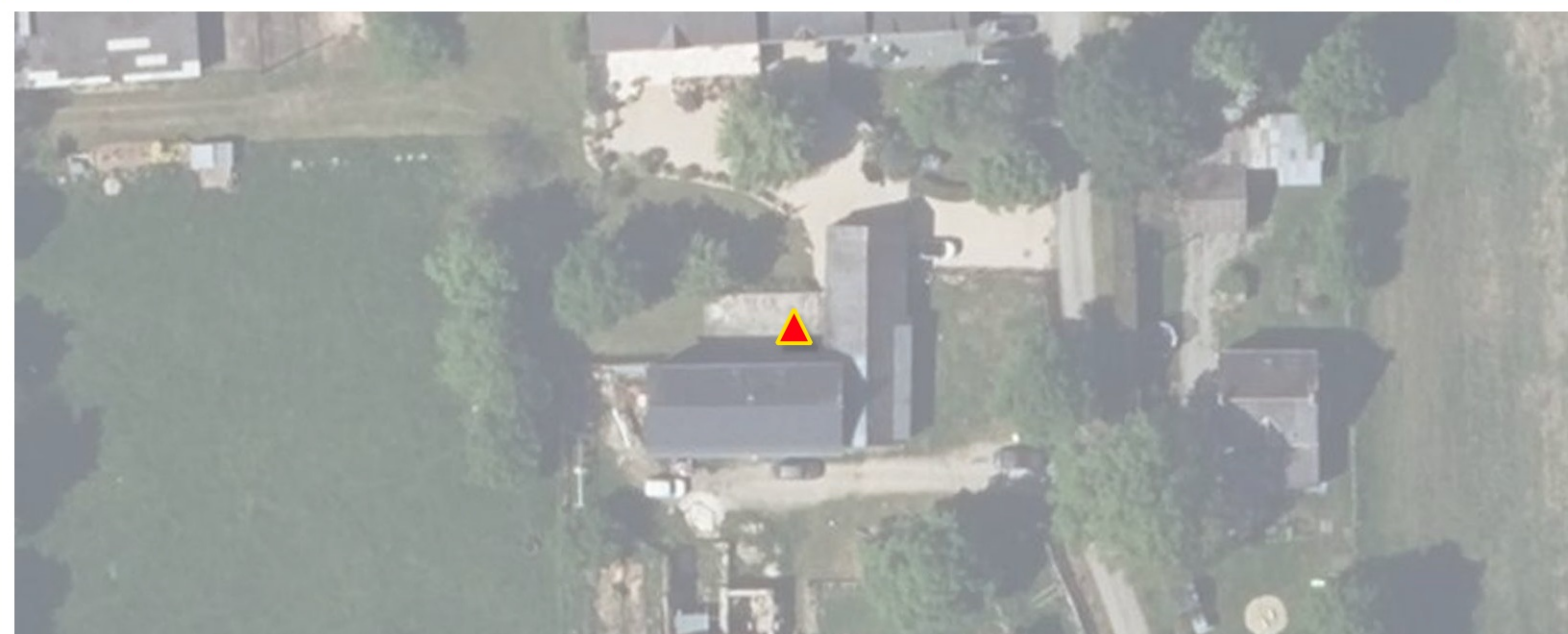

DÉTAIL CHD N°BL-15 Blain - Le Bois Robert

Lieu dit Le Bois Robert

Parcelle 44015000BM0202

Emprise au sol du bâti 498,54 m²

Le bâti présente une qualité architecturale SANS REPONSE

Le bâti est situé à moins de 100 mètres d'une activité agricole
NON
Dist. : 376 m - Bovins lait

Le bâti est en état de ruine SANS REPONSE

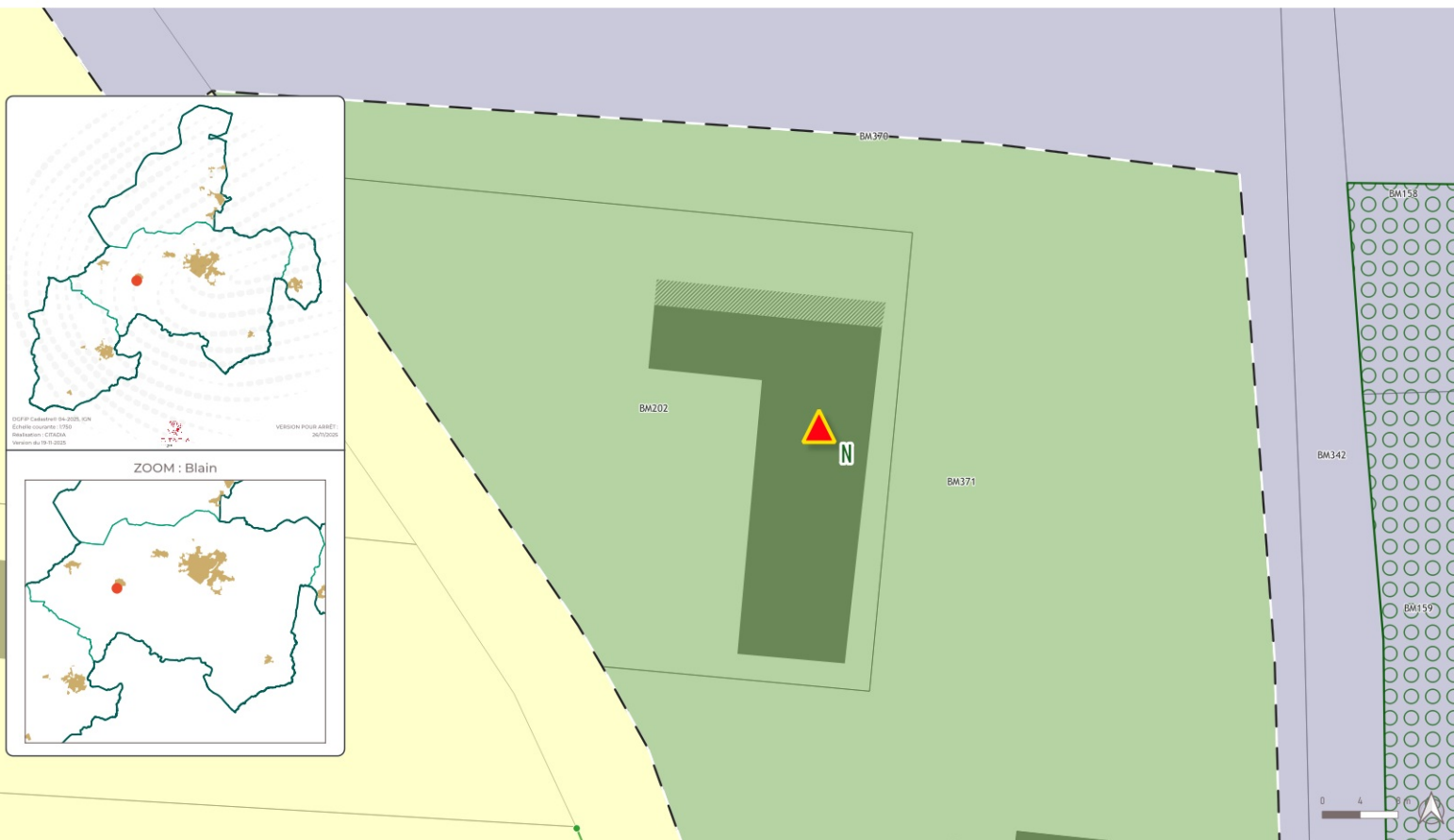

DÉTAIL CHD N°BL-16 Blain - Bellevue

Lieu dit Bellevue

Parcelle 44015000BS0114

Emprise au sol du bâti 66,19 m²

Le bâti présente une qualité architecturale SANS REPONSE

Le bâti est situé à moins de 100 mètres d'une activité agricole
NON
Dist. : 408 m - Bovins viande

Le bâti est en état de ruine NON

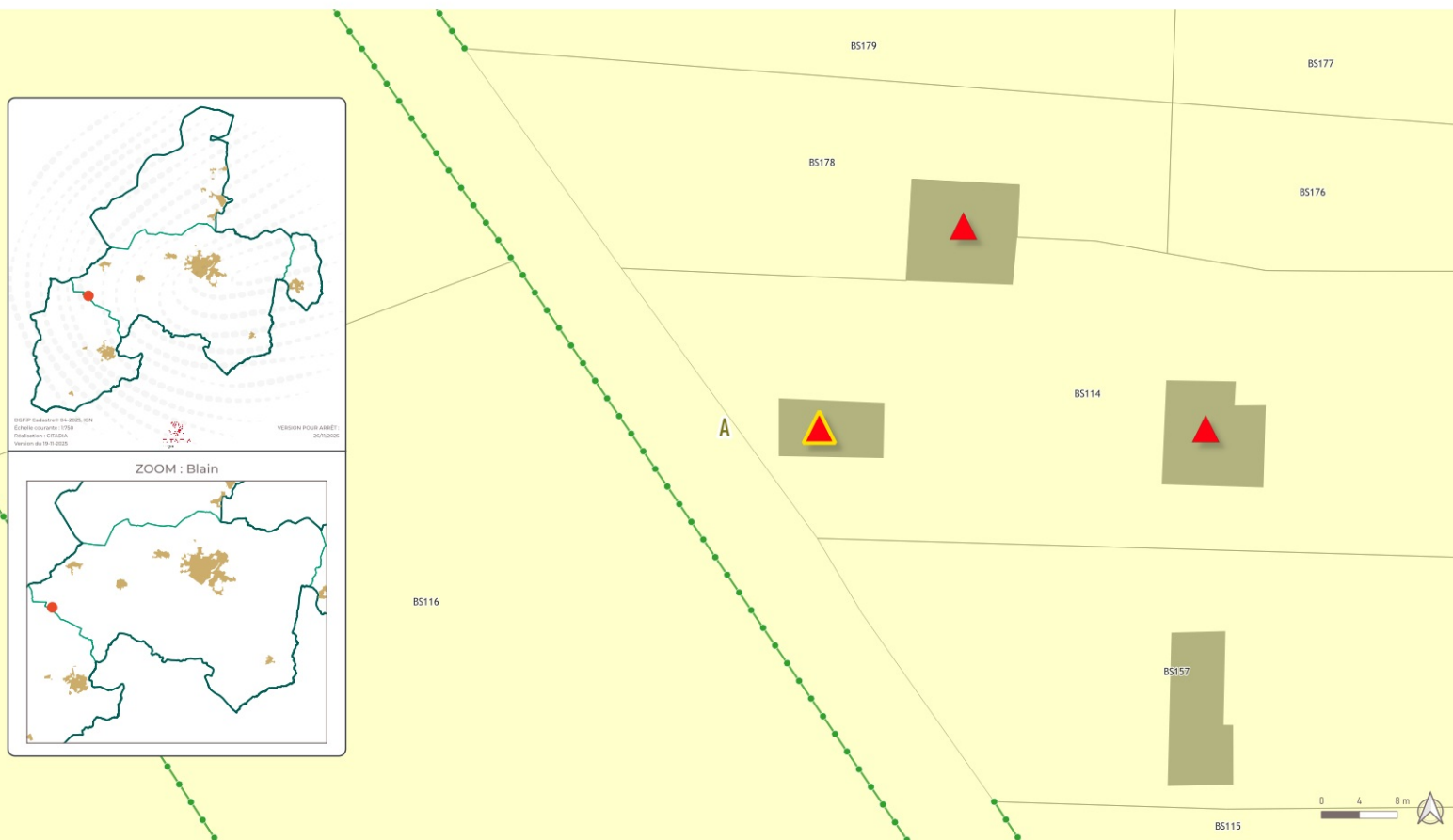

DÉTAIL CHD N°BL-17

Blain - Bellevue

Lieu dit Bellevue

Parcelle 44015000BS0114

Emprise au sol du bâti 120,80 m²

Le bâti présente une qualité architecturale SANS REPONSE

Le bâti est situé à moins de 100 mètres d'une activité agricole
NON
Dist. : 382 m - Bovins viande

Le bâti est en état de ruine NON

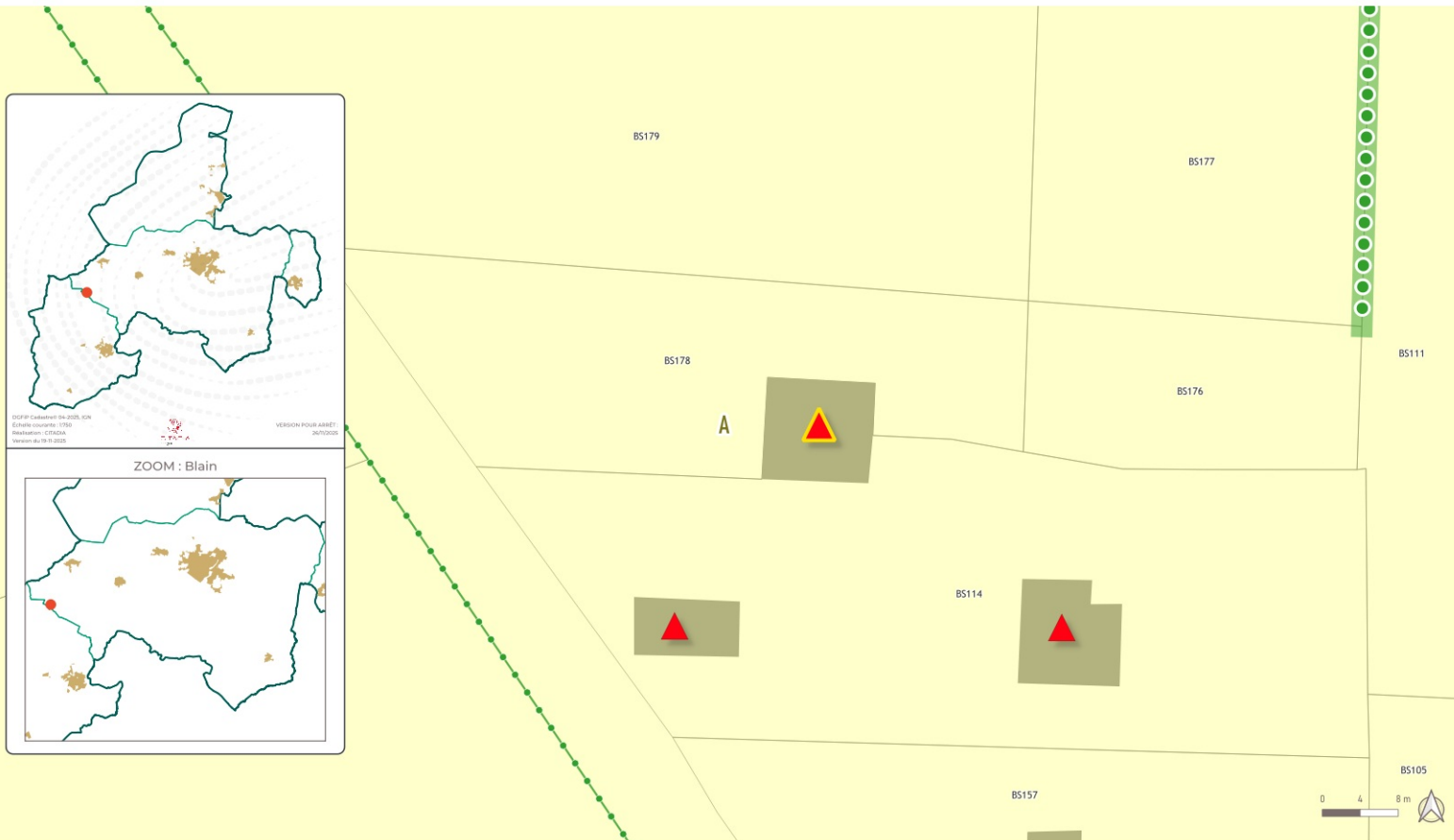

DÉTAIL CHD N°BL-18

Blain - Bellevue

Lieu dit Bellevue

Parcelle 44015000BS0114

Emprise au sol du bâti 109,73 m²

Le bâti présente une qualité architecturale SANS REPONSE

Le bâti est situé à moins de 100 mètres d'une activité agricole
NON
Dist. : 386 m - Bovins viande

Le bâti est en état de ruine NON

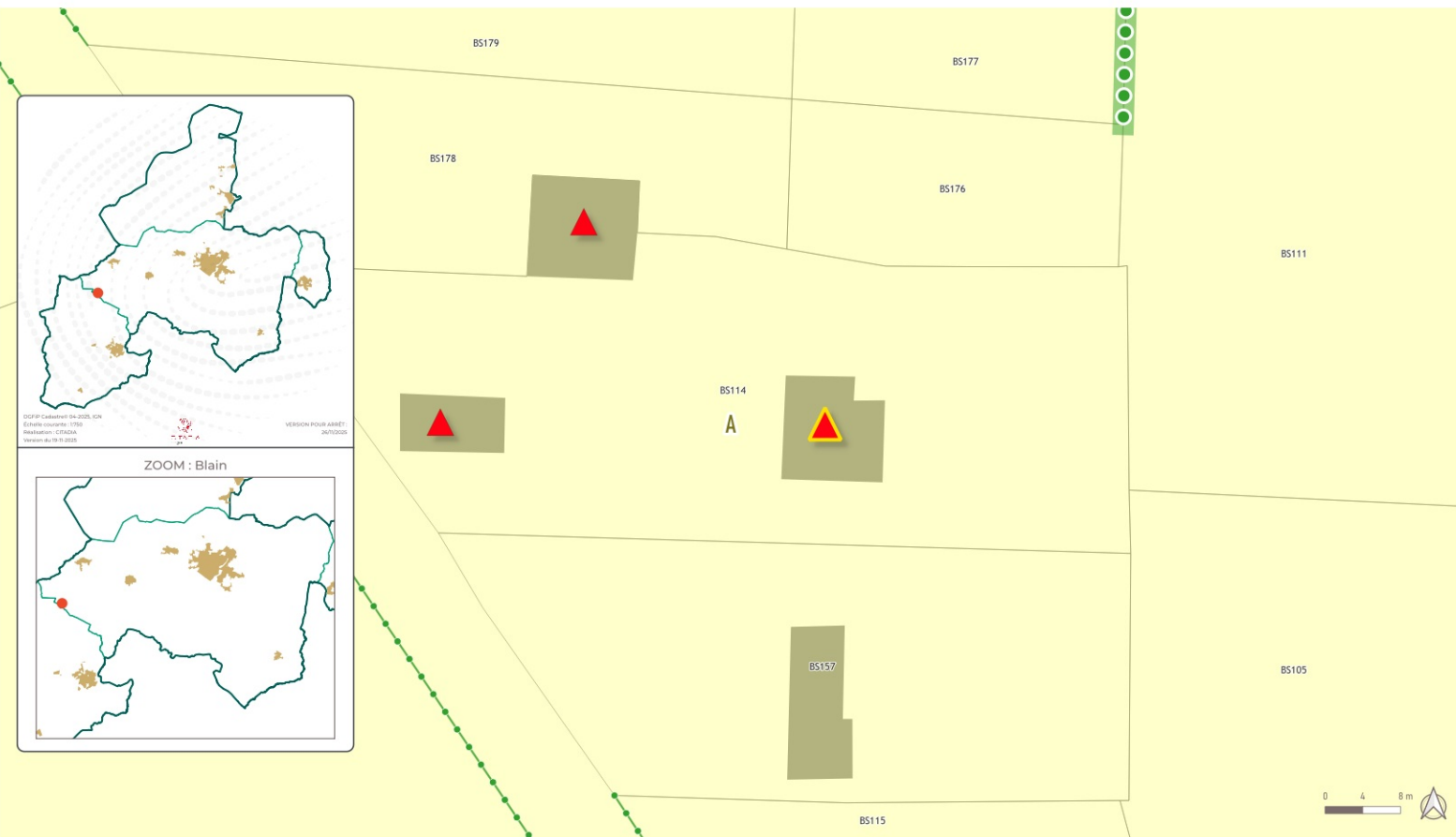

DÉTAIL CHD N°BL-19 Blain - La Basse Noë

Lieu dit La Basse Noë

Parcelle 440150000L0895

Emprise au sol du bâti 141,87 m²

Le bâti présente une qualité architecturale OUI

Le bâti est situé à moins de 100 mètres d'une activité agricole
NON
Dist. : 155 m - Bovins lait

Le bâti est en état de ruine NON

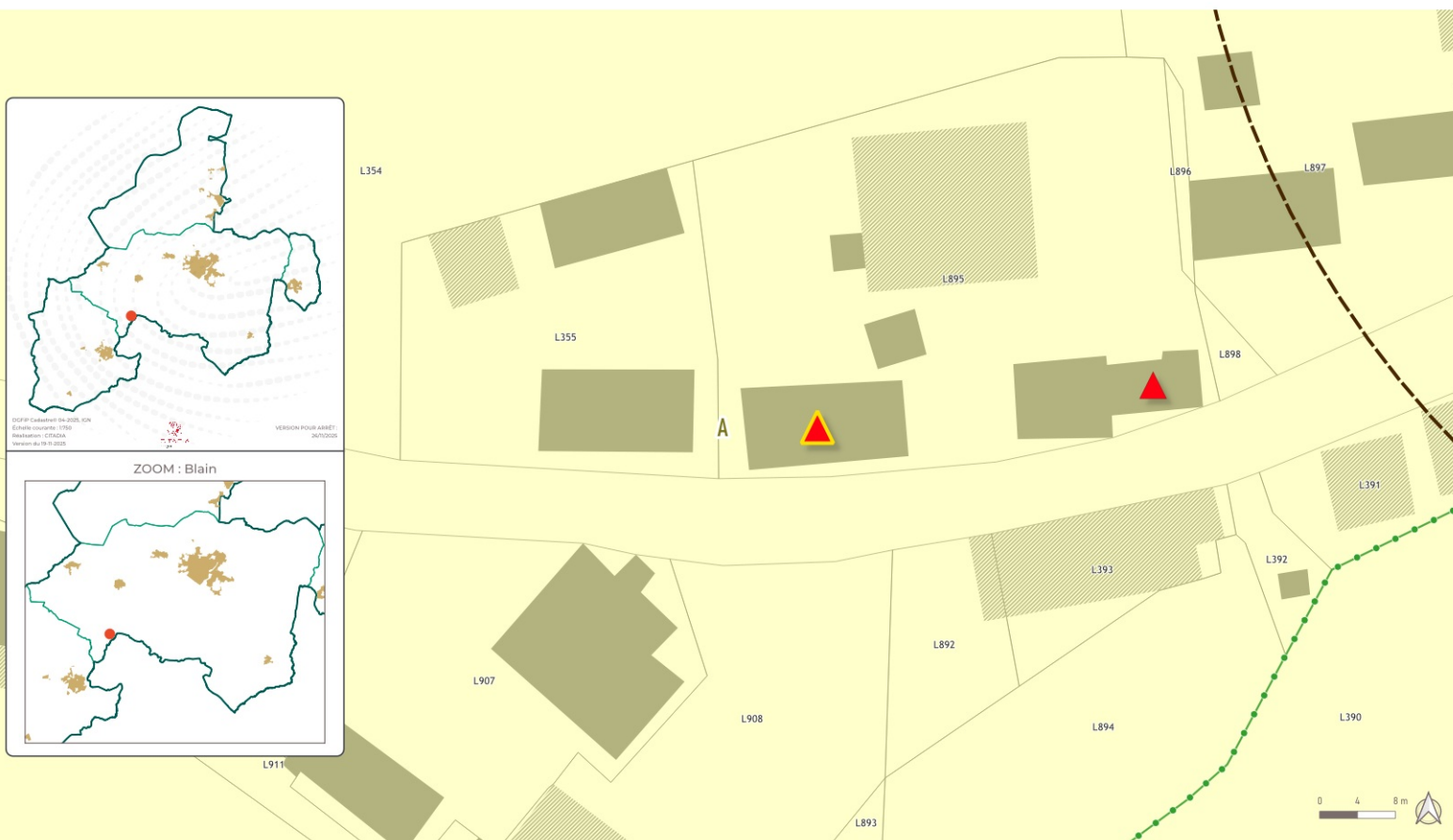

DÉTAIL CHD N°BL-20 Blain - Côte De Peslan

Lieu dit Côte De Peslan

Parcelle 44015000BW0003

Emprise au sol du bâti 109,93 m²

Le bâti présente une qualité architecturale OUI

Le bâti est situé à moins de 100 mètres d'une activité agricole
NON
Dist. : 1239 m - Bovins lait

Le bâti est en état de ruine NON

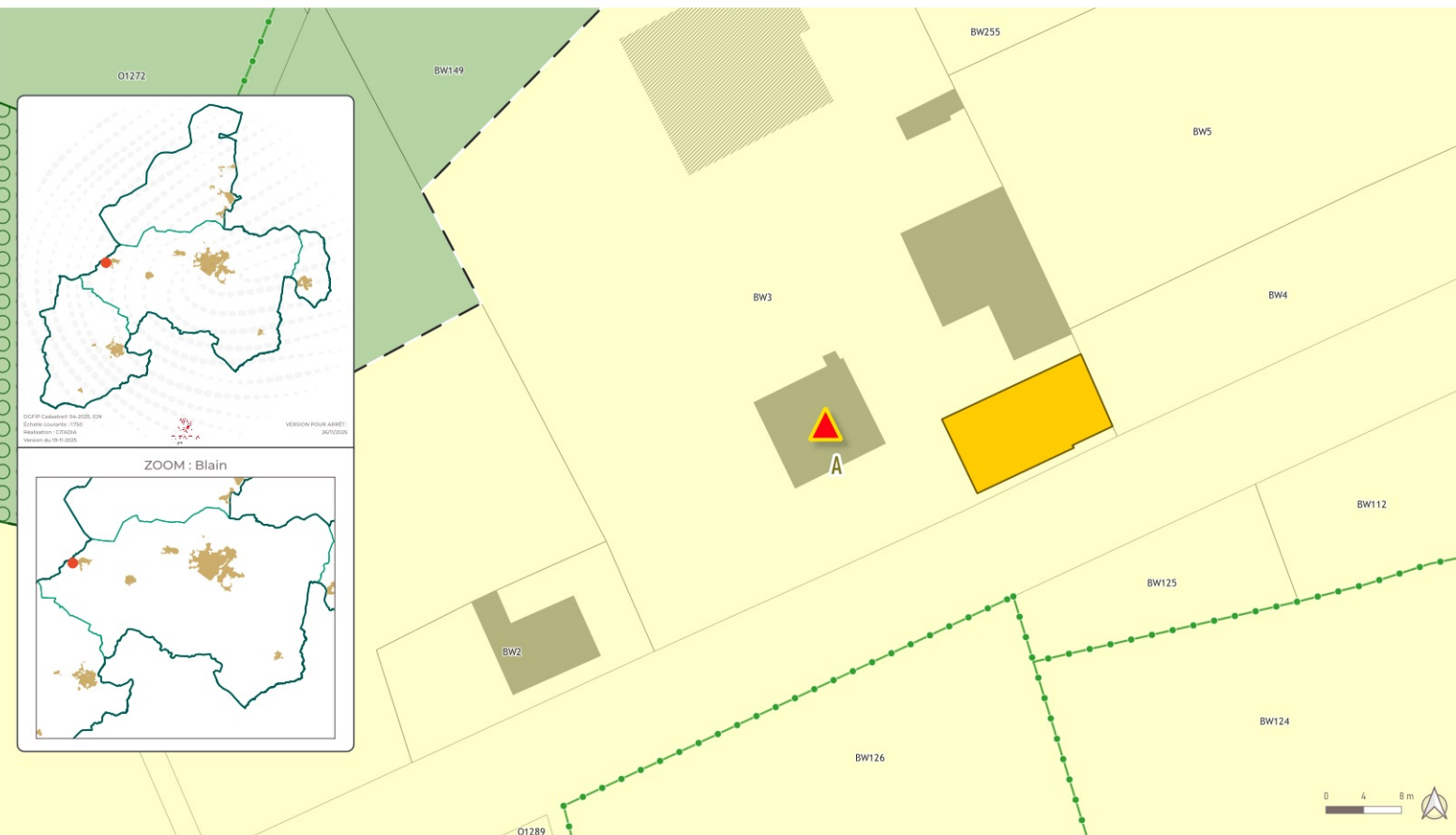

DÉTAIL CHD N°BL-21 Blain - La Rintauderie

Lieu dit La Rintauderie

Parcelle 440150000B0610

Emprise au sol du bâti 118,23 m²

Le bâti présente une qualité architecturale OUI

Le bâti est situé à moins de 100 mètres d'une activité agricole
NON
Dist. : 323 m - Bovins lait

Le bâti est en état de ruine NON

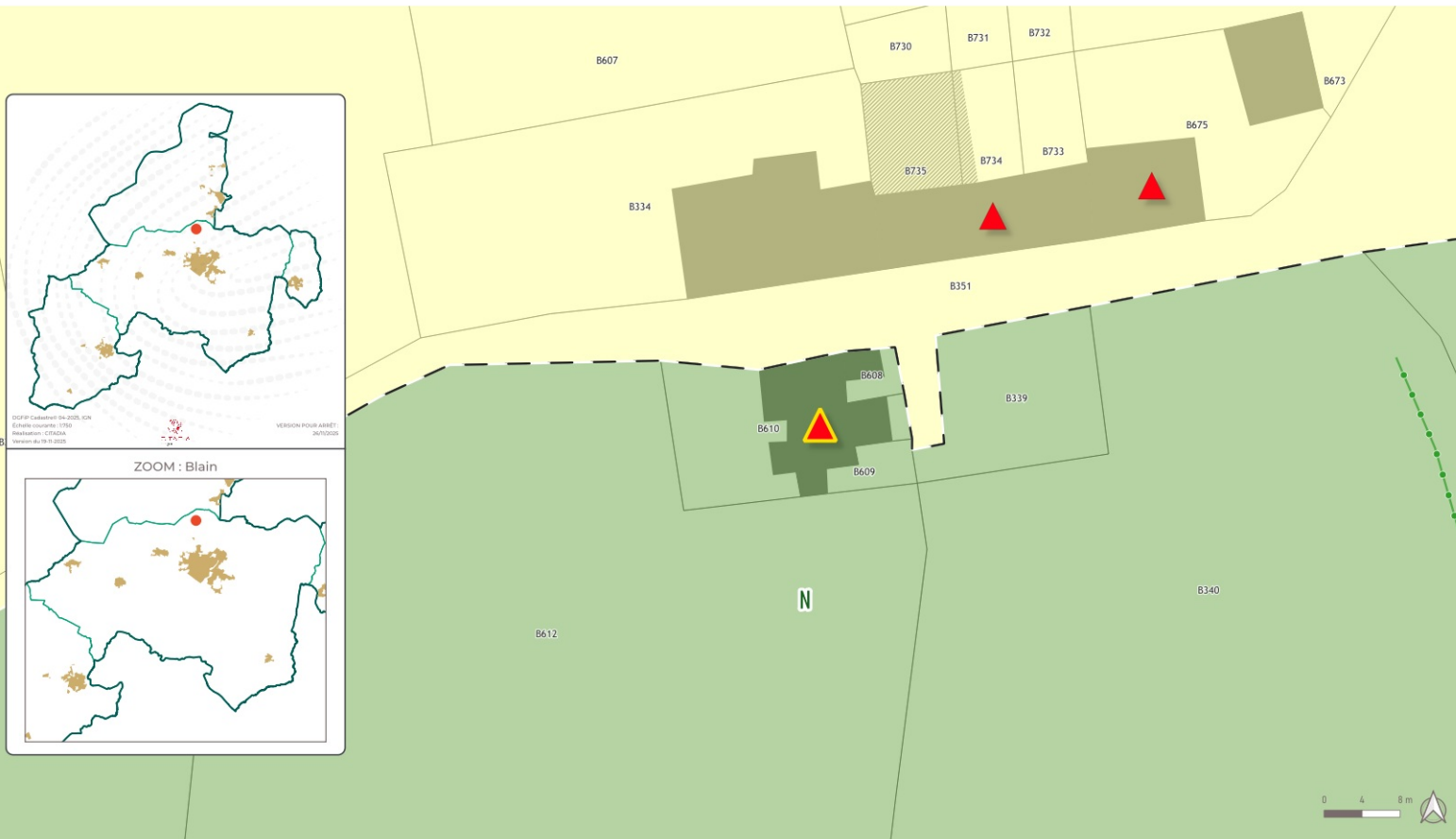

DÉTAIL CHD N°BL-22 Blain - La Rintauderie

Lieu dit La Rintauderie

Parcelle 440150000B0734

Emprise au sol du bâti 176,68 m²

Le bâti présente une qualité architecturale OUI

Le bâti est situé à moins de 100 mètres d'une activité agricole NON
Dist. : 296 m - Bovins lait

Le bâti est en état de ruine NON

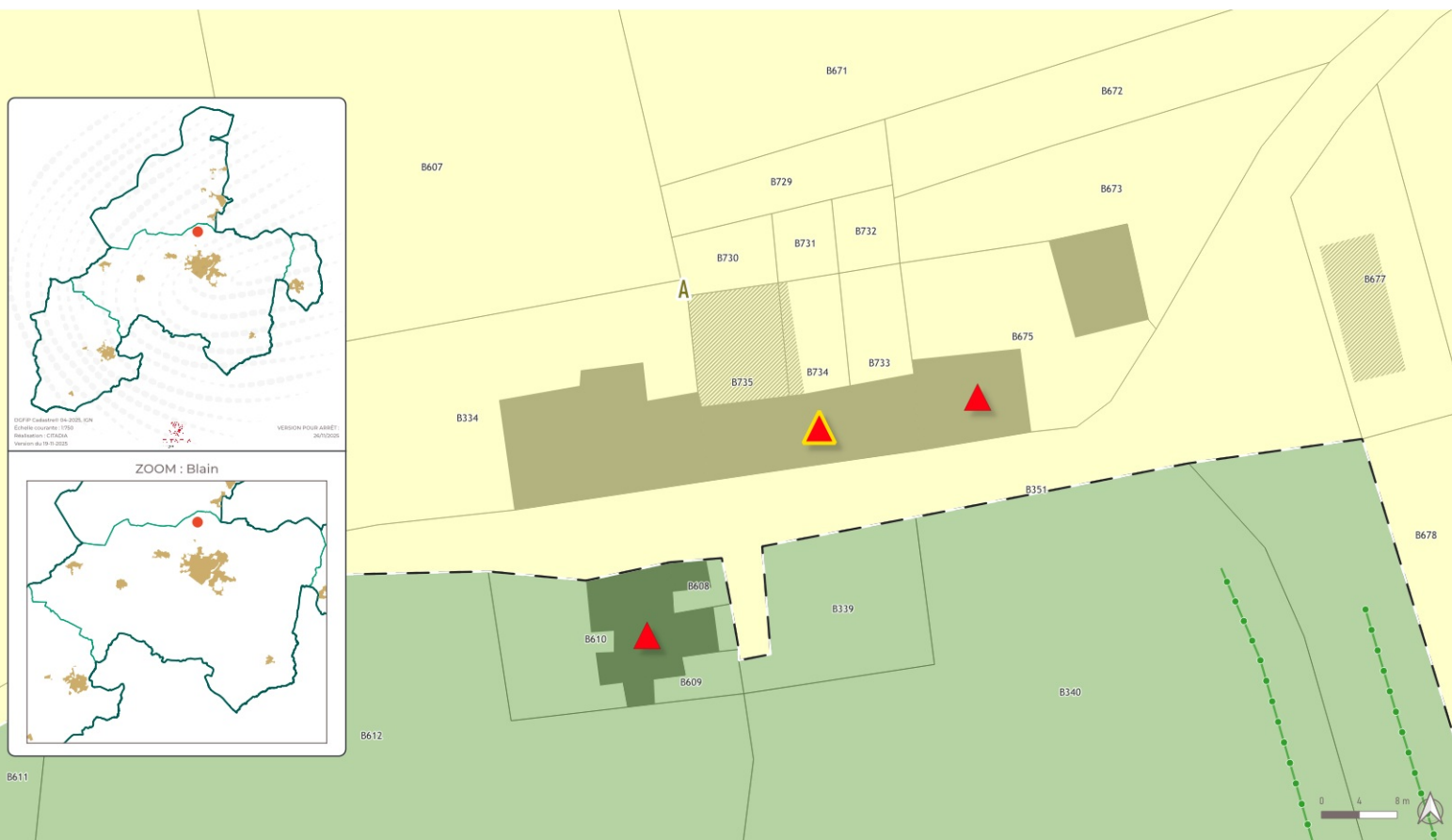

DÉTAIL CHD N°BL-23 Blain - La Rintauderie

Lieu dit La Rintauderie

Parcelle 440150000B0675

Emprise au sol du bâti 107,67 m²

Le bâti présente une qualité architecturale OUI

Le bâti est situé à moins de 100 mètres d'une activité agricole
NON
Dist. : 286 m - Bovins lait

Le bâti est en état de ruine NON



DÉTAIL CHD N°BL-24 Blain - La Basse Noë

Lieu dit La Basse Noë

Parcelle 440150000L0895

Emprise au sol du bâti 137,89 m²

Le bâti présente une qualité architecturale OUI

Le bâti est situé à moins de 100 mètres d'une activité agricole
NON
Dist. : 122 m - Bovins lait

Le bâti est en état de ruine NON

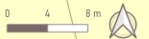
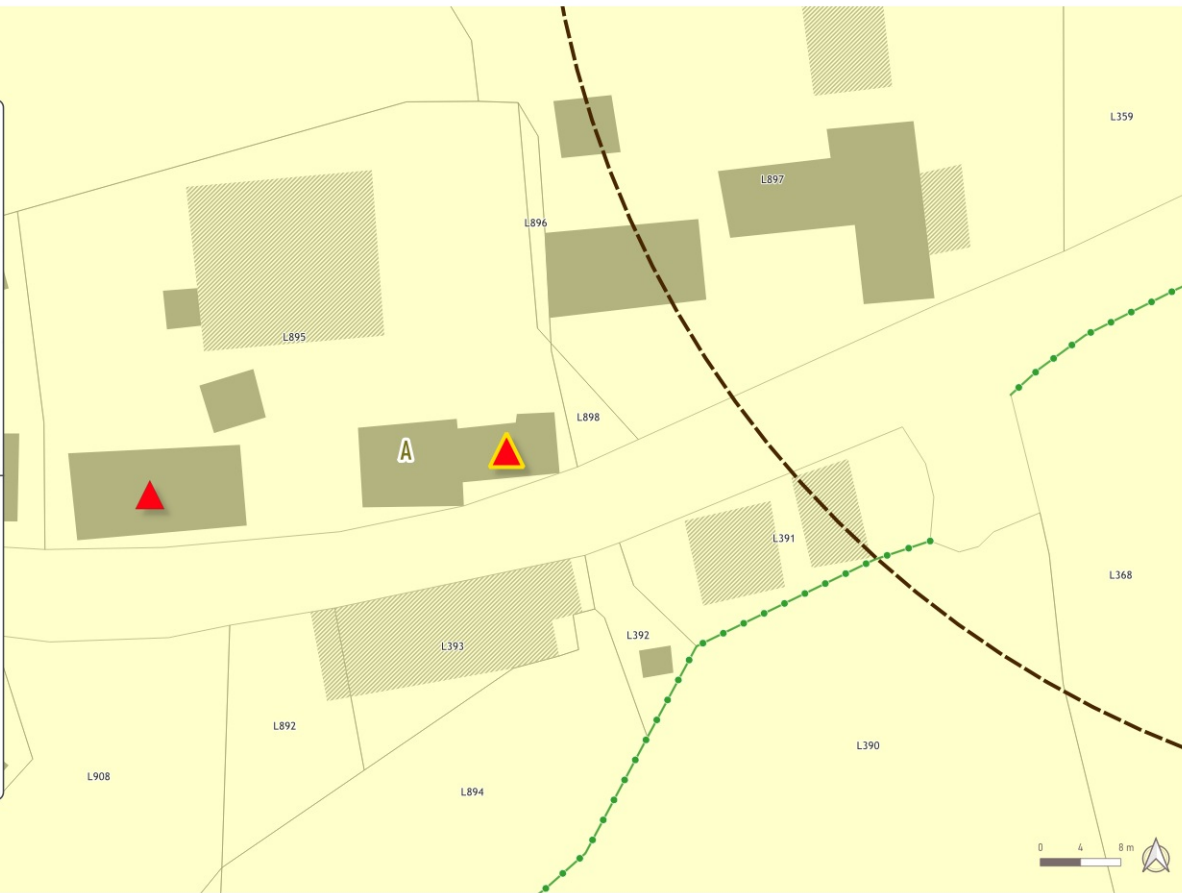
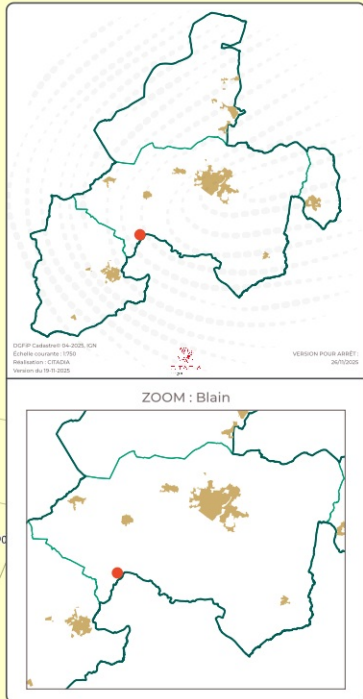

DÉTAIL CHD N°BL-36

Blain - La Riellière

Lieu dit La Riellière

Parcelle 44015000XW0177

Emprise au sol du bâti 113,29 m²

Le bâti présente une qualité architecturale OUI

Le bâti est situé à moins de 100 mètres d'une activité agricole
NON
Dist. : 310 m - Bovins lait

Le bâti est en état de ruine NON



DÉTAIL CHD N°BL-37 Blain - La Riellière

Lieu dit La Riellière

Parcelle 44015000XW0177

Emprise au sol du bâti 182,37 m²

Le bâti présente une qualité architecturale OUI

Le bâti est situé à moins de 100 mètres d'une activité agricole
NON
Dist. : 299 m - Bovins lait

Le bâti est en état de ruine NON



DÉTAIL CHD N°BL-64 Blain - Bodebril

Lieu dit Bodebril

Parcelle 44015000WE0056

Emprise au sol du bâti 61,04 m²

Le bâti présente une qualité architecturale OUI

Le bâti est situé à moins de 100 mètres d'une activité agricole NON
Dist. : 273 m - Bovins lait

Le bâti est en état de ruine NON

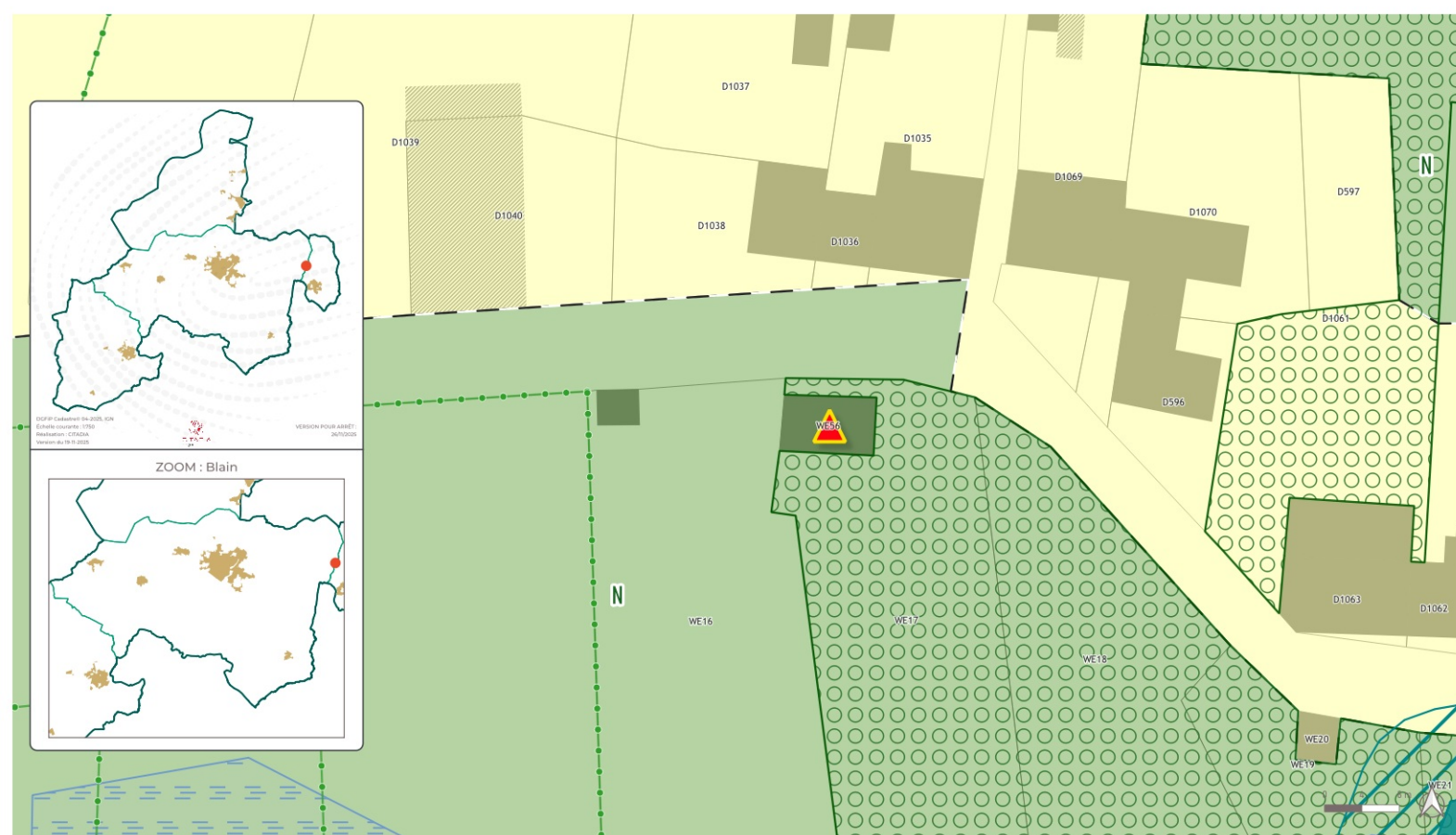

DÉTAIL CHD N°BL-73

Blain - La Gracinaie

Lieu dit	La Gracinaie
Parcelle	440150000B0662
Emprise au sol du bâti	74,15 m ²
Le bâti présente une qualité architecturale	OUI
Le bâti est situé à moins de 100 mètres d'une activité agricole	NON Dist. : 472 m - Bovins lait
Le bâti est en état de ruine	SANS REPONSE

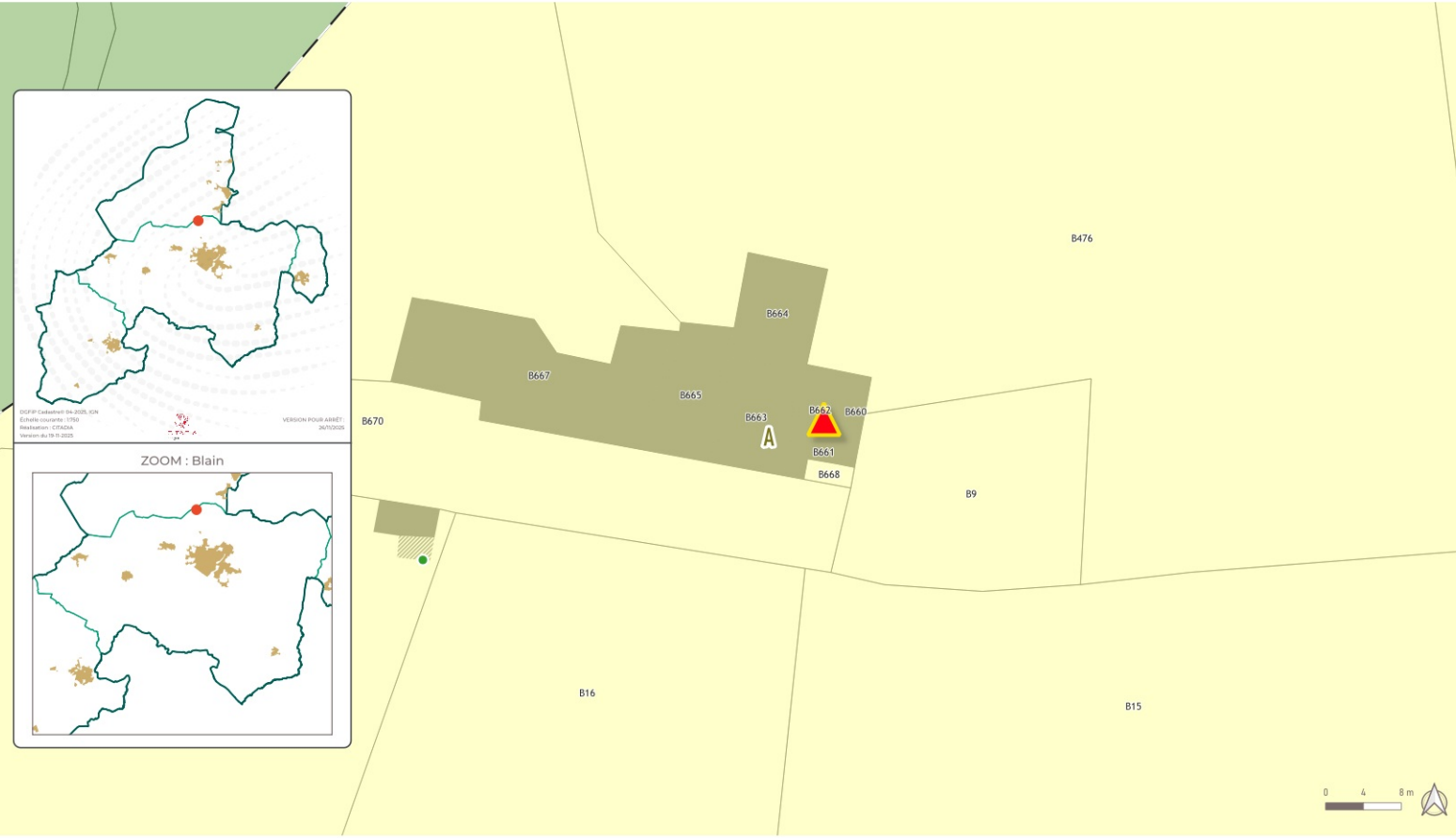

DÉTAIL CHD N°BL-76 Blain - La Pessuais

Lieu dit La Pessuais

Parcelle 44015000001641

Emprise au sol du bâti 60,31 m²

Le bâti présente une qualité architecturale OUI

Le bâti est situé à moins de 100 mètres d'une activité agricole
NON
Dist. : 527 m - Ovins caprins

Le bâti est en état de ruine NON

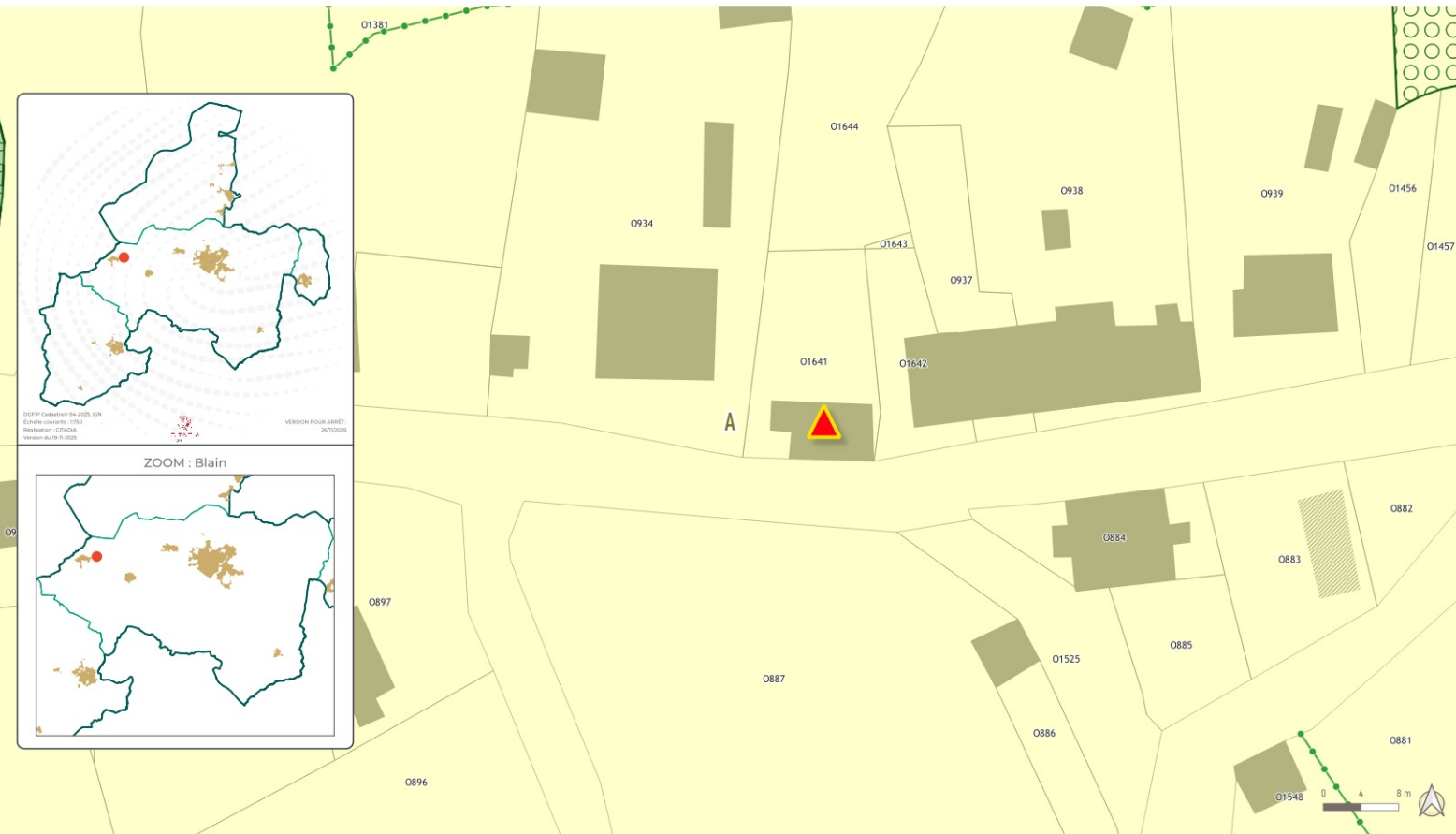

DÉTAIL CHD N°BO-01 Bouvron - Les Aulnais

Lieu dit Les Aulnais

Parcelle 44023000YC0075

Emprise au sol du bâti 84,52 m²

Le bâti présente une qualité architecturale OUI

Le bâti est situé à moins de 100 mètres d'une activité agricole
NON
Dist. : 851 m - Bovins viande

Le bâti est en état de ruine SANS REPONSE

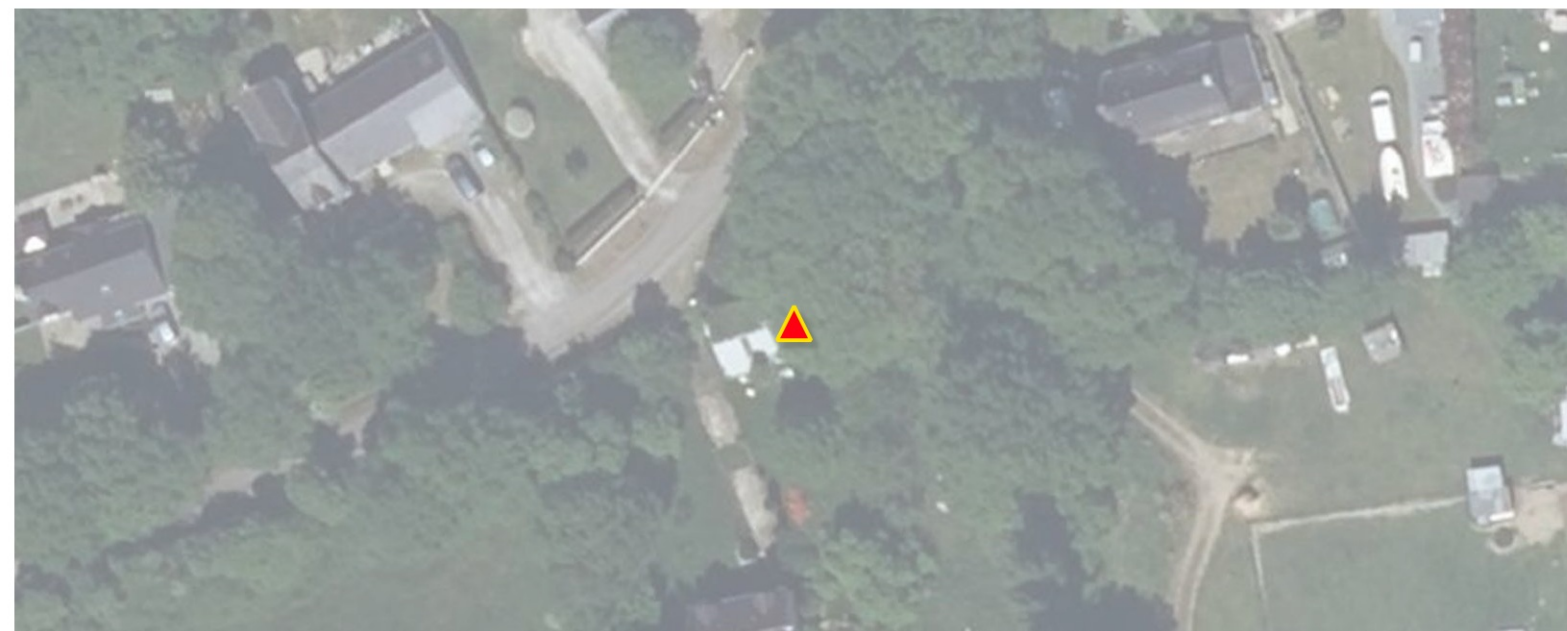
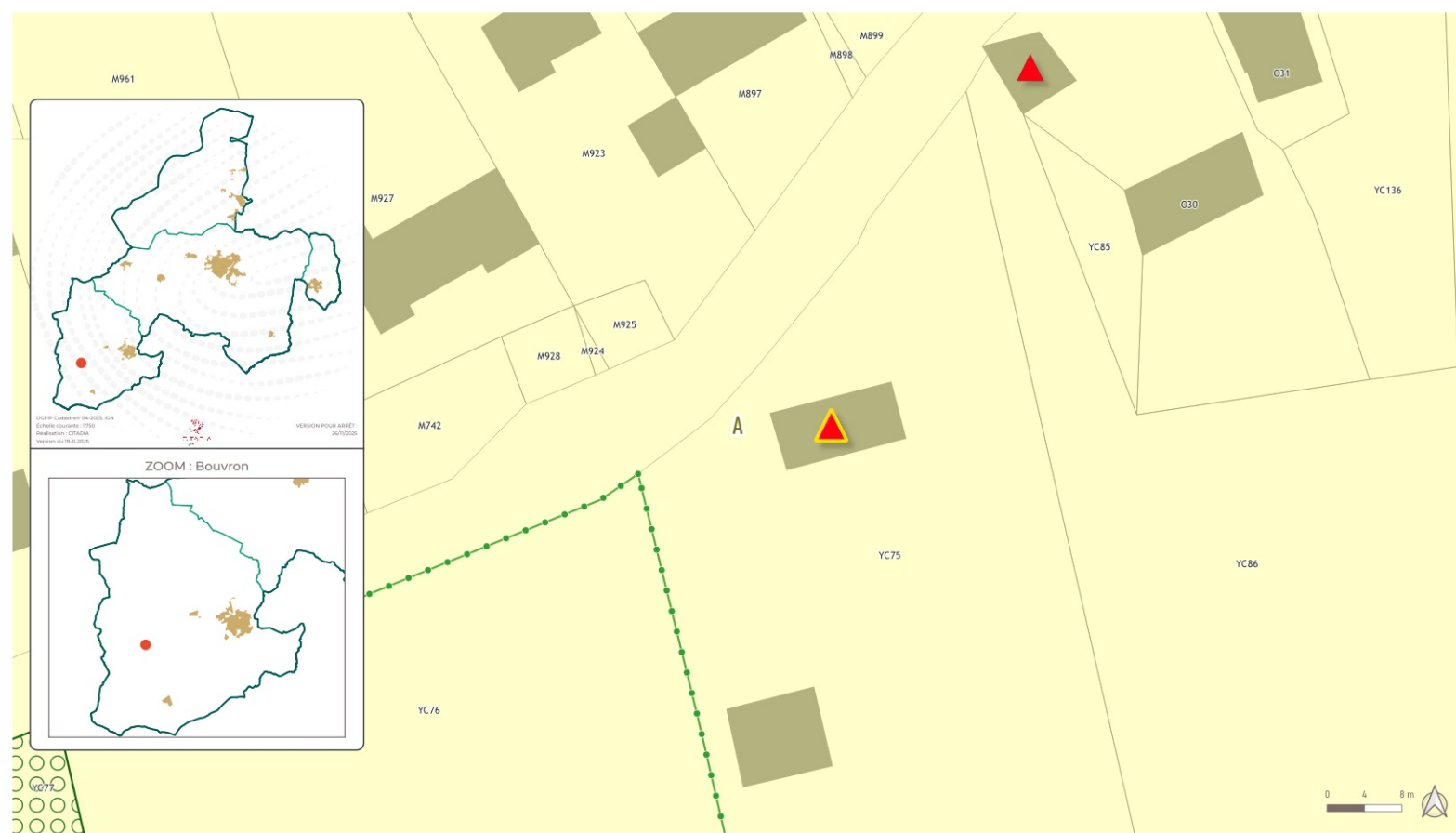

DÉTAIL CHD N°BO-02 Bouvron - Les Aulnais

Lieu dit Les Aulnais

Parcelle 440230000M0981

Emprise au sol du bâti 74,46 m²

Le bâti présente une qualité architecturale OUI

Le bâti est situé à moins de 100 mètres d'une activité agricole
NON
Dist. : 939 m - Bovins viande

Le bâti est en état de ruine SANS REPONSE

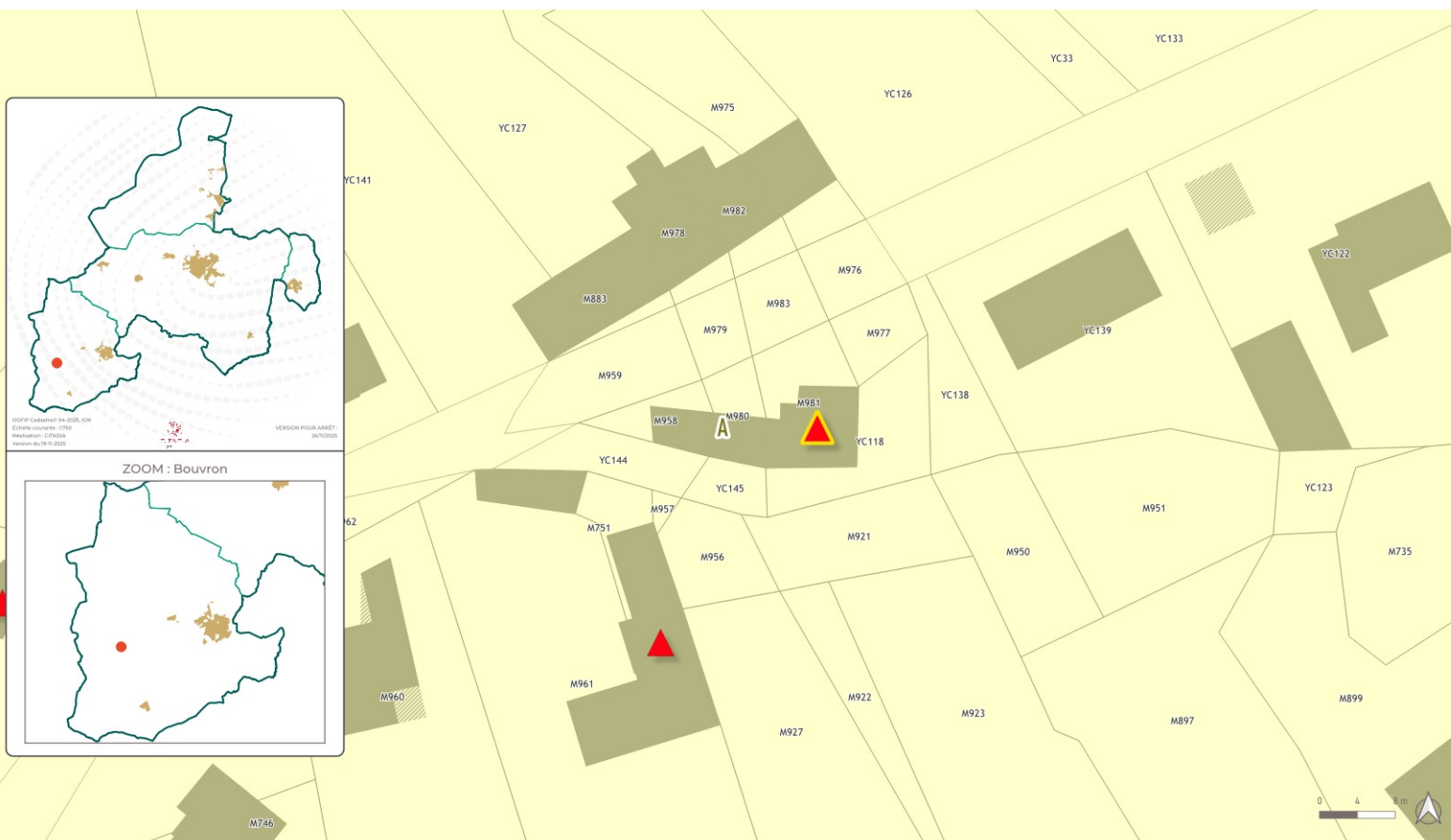

DÉTAIL CHD N°BO-03 Bouvron - Les Aulnais

Lieu dit Les Aulnais

Parcelle 440230000M0961

Emprise au sol du bâti 197,49 m²

Le bâti présente une qualité architecturale OUI

Le bâti est situé à moins de 100 mètres d'une activité agricole
NON
Dist. : 948 m - Bovins viande

Le bâti est en état de ruine SANS REPONSE

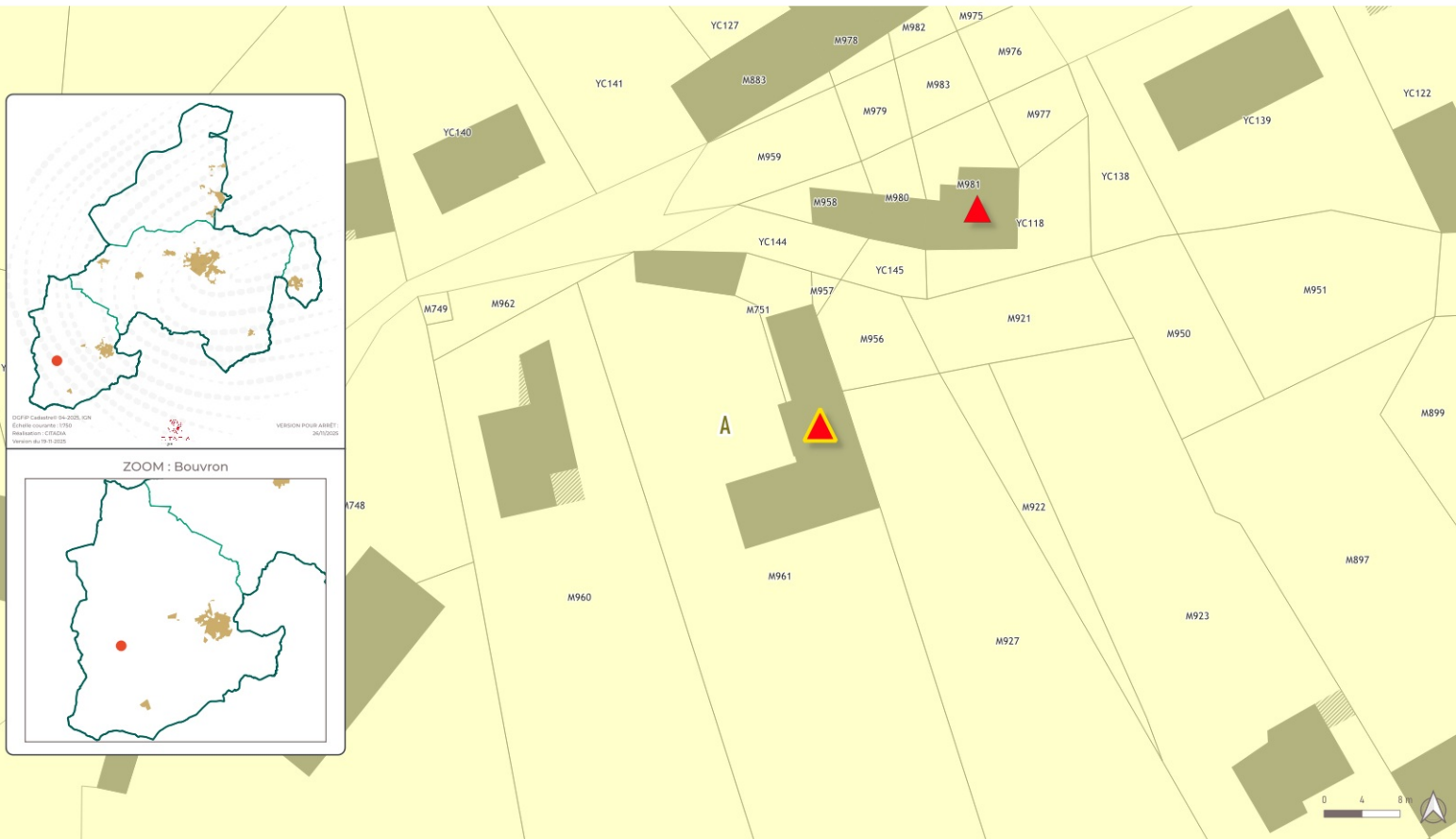

DÉTAIL CHD N°BO-04 Bouvron - Fresnée

Lieu dit Fresnée

Parcelle 44023000ZH0155

Emprise au sol du bâti 184,65 m²

Le bâti présente une qualité architecturale OUI

Le bâti est situé à moins de 100 mètres d'une activité agricole
NON
Dist. : 119 m - Porcins toutes productions

Le bâti est en état de ruine SANS REPONSE

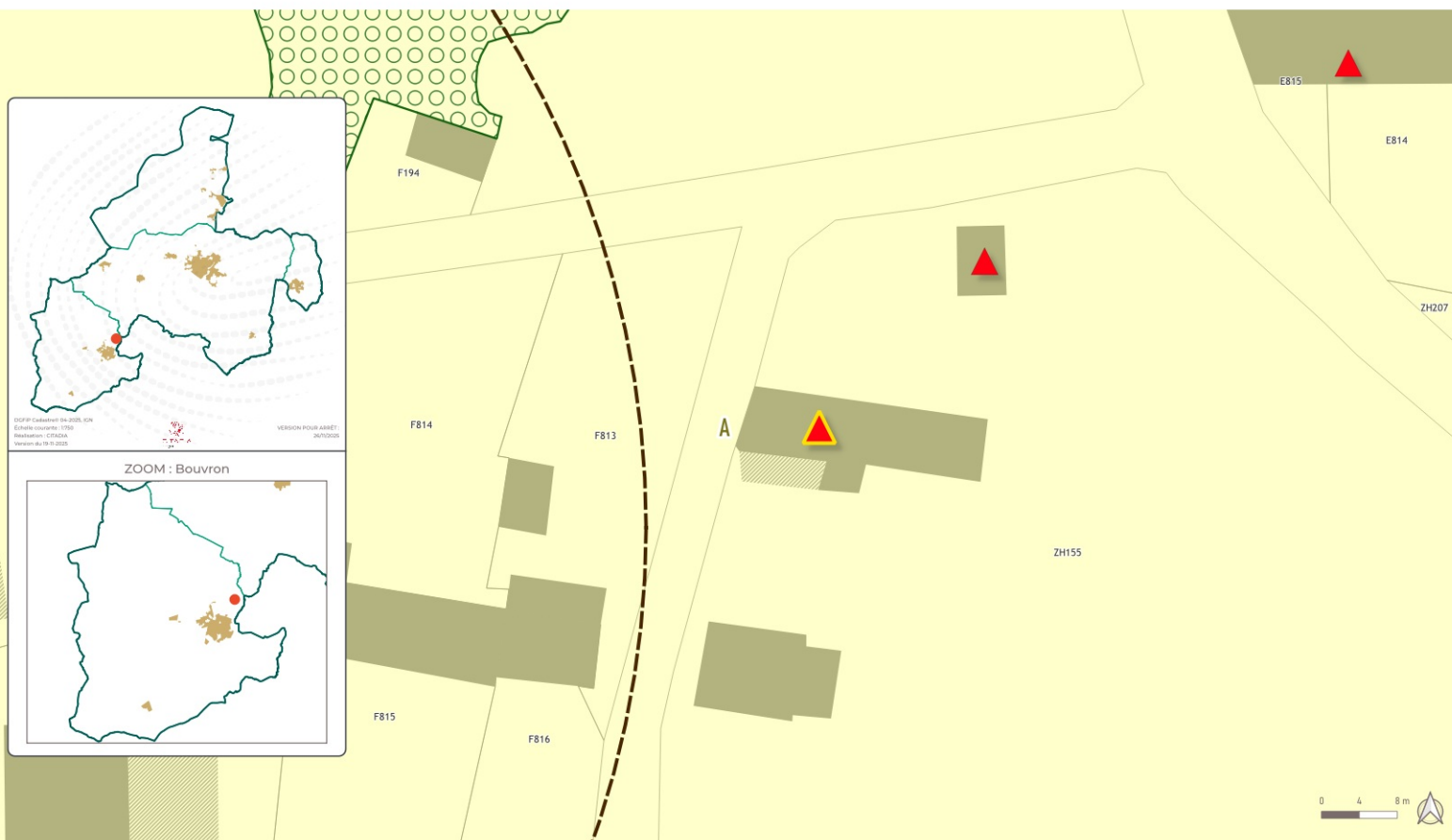

DÉTAIL CHD N°BO-05 Bouvron - La Cornuais

Lieu dit La Cornuais

Parcelle 440230000D0996

Emprise au sol du bâti 54,14 m²

Le bâti présente une qualité architecturale OUI

Le bâti est situé à moins de 100 mètres d'une activité agricole
NON
Dist. : 163 m - Bovins lait

Le bâti est en état de ruine SANS REPONSE

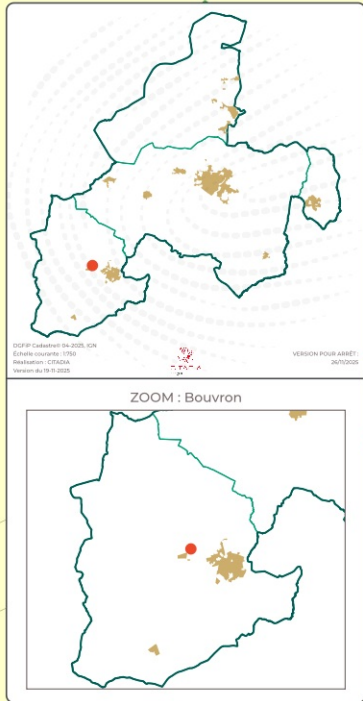
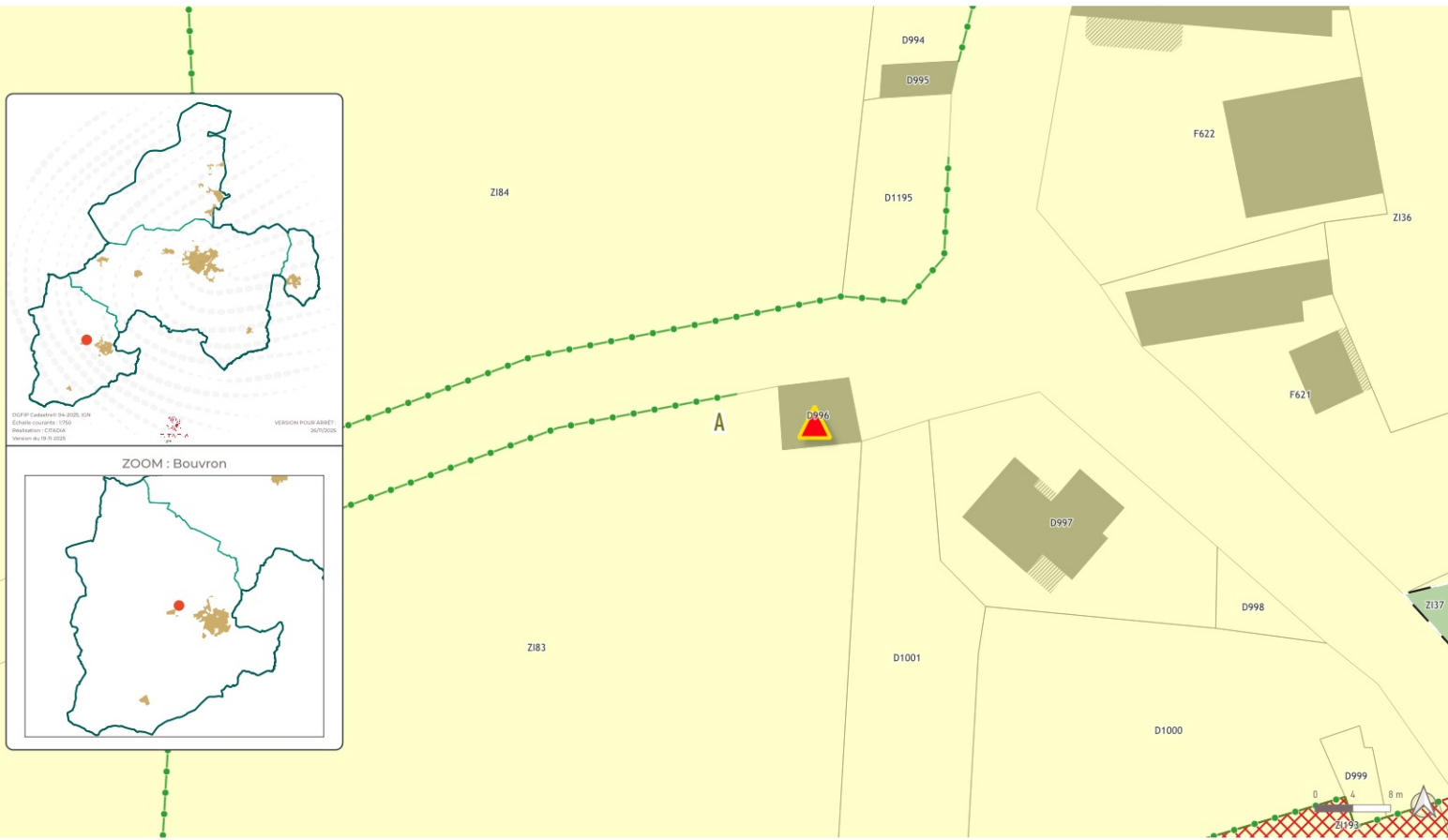

DÉTAIL CHD N°BO-06 Bouvron - La Cornuais

Lieu dit La Cornuais

Parcelle 440230000F0622

Emprise au sol du bâti 311,81 m²

Le bâti présente une qualité architecturale OUI

Le bâti est situé à moins de 100 mètres d'une activité agricole
NON
Dist. : 135 m - Bovins lait

Le bâti est en état de ruine SANS REPONSE

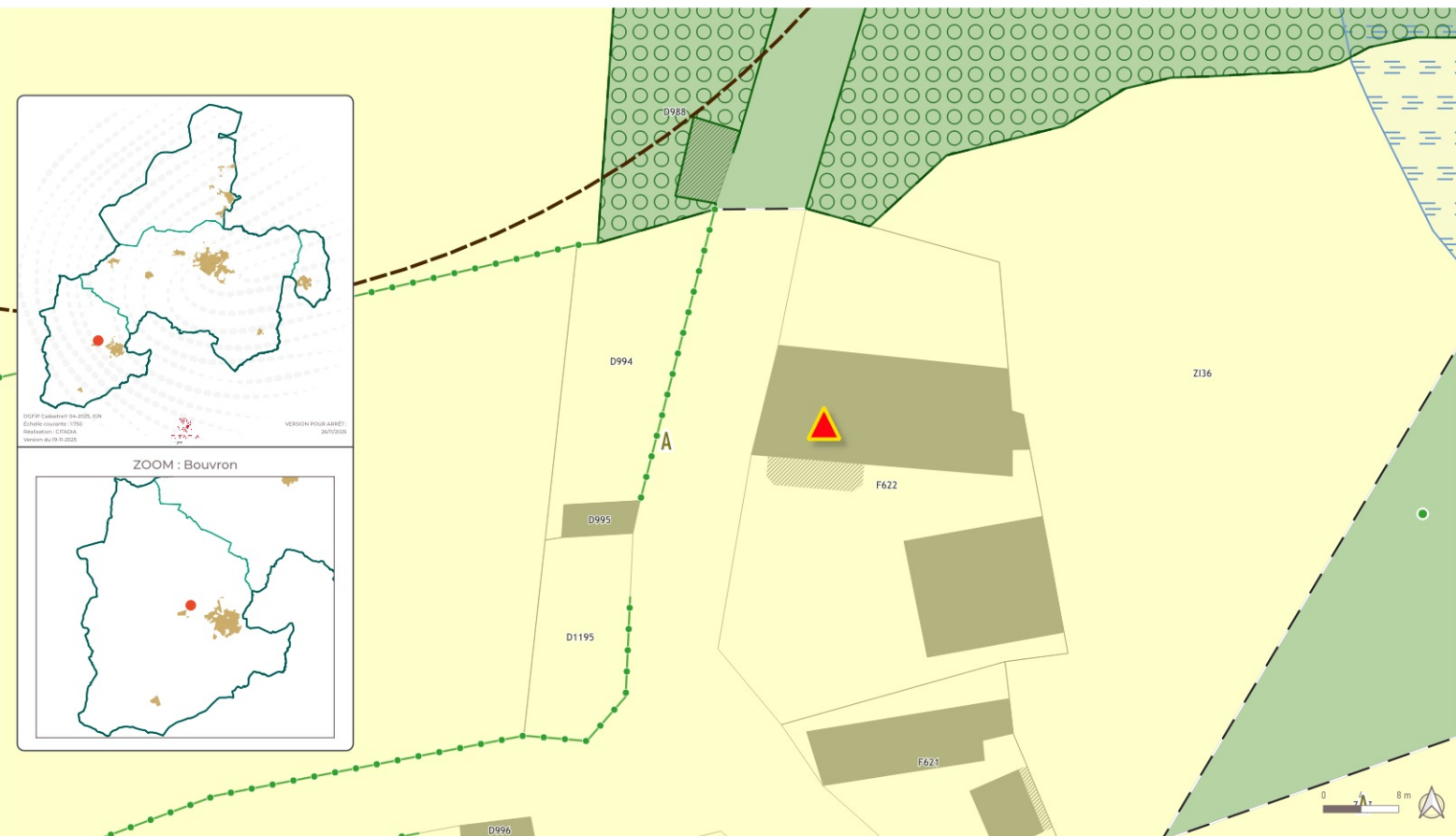

DÉTAIL CHD N°BO-07 Bouvron - La Cornuais

Lieu dit La Cornuais

Parcelle 440230000F0902

Emprise au sol du bâti 125,66 m²

Le bâti présente une qualité architecturale OUI

Le bâti est situé à moins de 100 mètres d'une activité agricole
NON
Dist. : 148 m - Bovins lait

Le bâti est en état de ruine SANS REPONSE

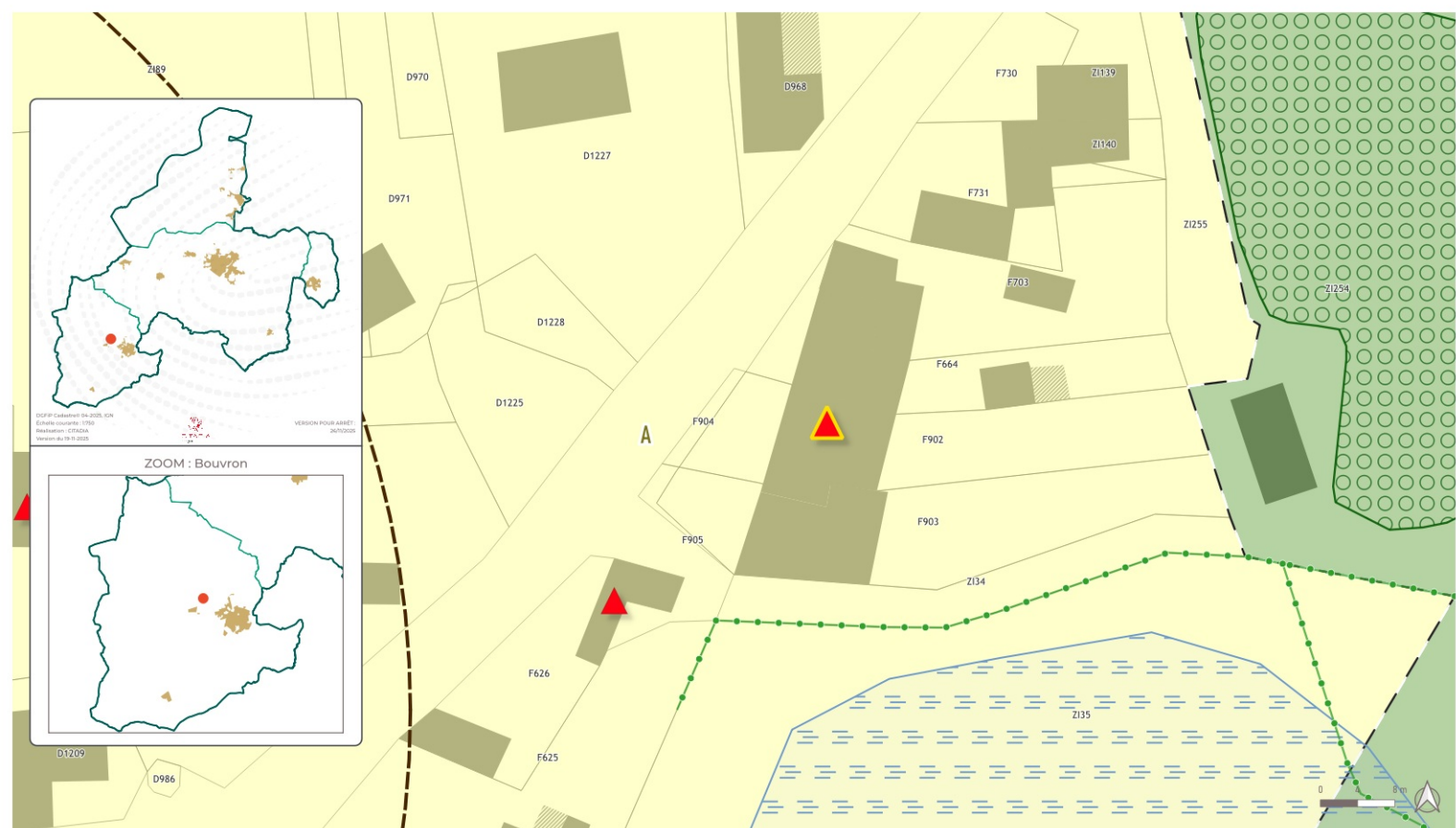

DÉTAIL CHD N°BO-08 Bouvron - La Cornuais

Lieu dit La Cornuais

Parcelle 440230000F0626

Emprise au sol du bâti 53,45 m²

Le bâti présente une qualité architecturale OUI

Le bâti est situé à moins de 100 mètres d'une activité agricole

NON

Dist. : 122 m - Bovins lait

Le bâti est en état de ruine SANS REPONSE

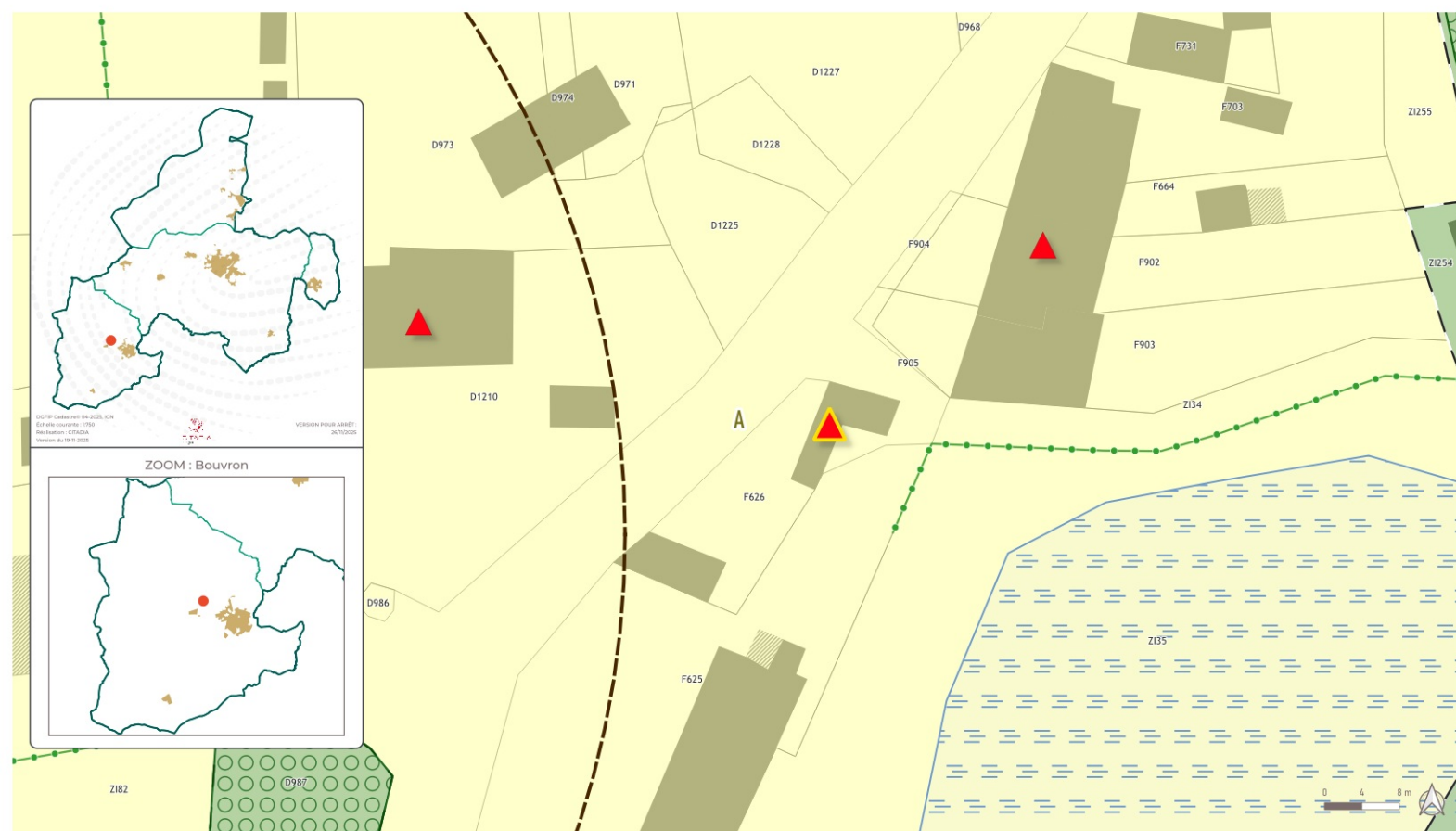

DÉTAIL CHD N°BO-09 Bouvron - La Cornuais

Lieu dit La Cornuais

Parcelle 440230000D0895

Emprise au sol du bâti 238,67 m²

Le bâti présente une qualité architecturale OUI

Le bâti est situé à moins de 100 mètres d'une activité agricole
NON
Dist. : 317 m - Bovins lait

Le bâti est en état de ruine SANS REPONSE

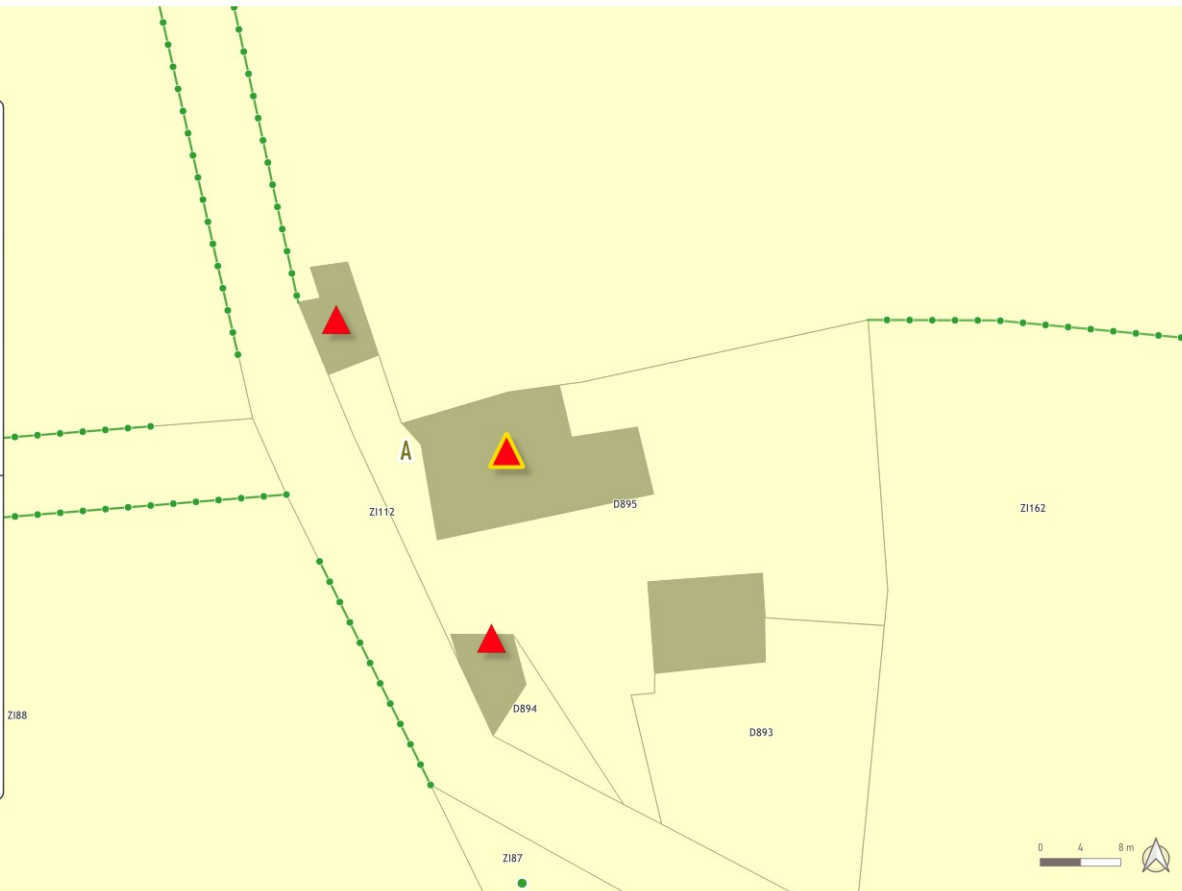
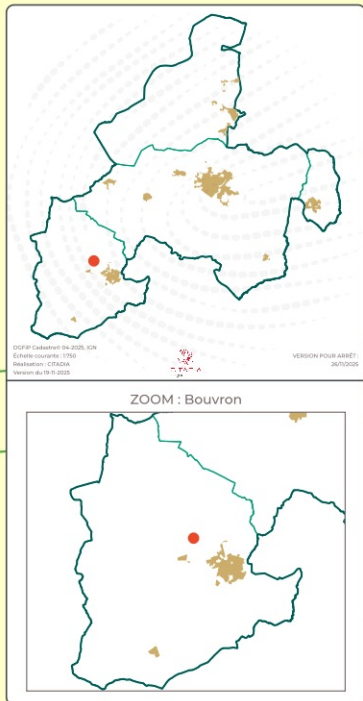

DÉTAIL CHD N°BO-10 Bouvron - La Coudraie

Lieu dit La Coudraie

Parcelle 440230000O0451

Emprise au sol du bâti 380,95 m²

Le bâti présente une qualité architecturale OUI

Le bâti est situé à moins de 100 mètres d'une activité agricole
NON
Dist. : 939 m - Bovins viande

Le bâti est en état de ruine SANS REPONSE



DÉTAIL CHD N°BO-11 Bouvron - La Couëronnais

Lieu dit La Couëronnais

Parcelle 440230000B1346

Emprise au sol du bâti 170,56 m²

Le bâti présente une qualité architecturale OUI

Le bâti est situé à moins de 100 mètres d'une activité agricole

NON

Dist. : 476 m - Bovins viande

Le bâti est en état de ruine SANS REPONSE

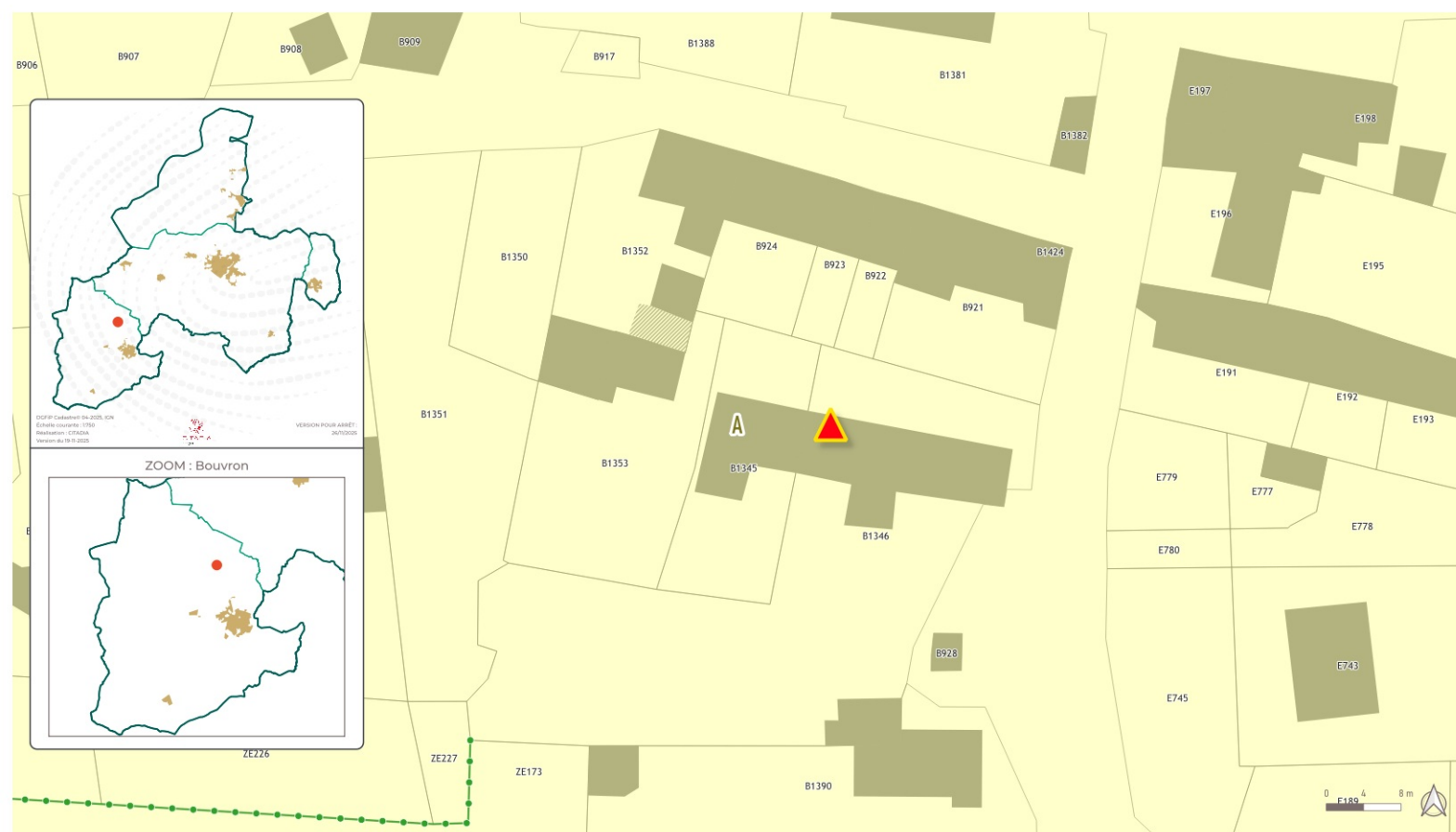

DÉTAIL CHD N°BO-114 Bouvron - Le Grand Ruaud

Lieu dit Le Grand Ruaud

Parcelle 440230000B1303

Emprise au sol du bâti 127,07 m²

Le bâti présente une qualité architecturale OUI

Le bâti est situé à moins de 100 mètres d'une activité agricole
NON
Dist. : 698 m - Bovins viande

Le bâti est en état de ruine SANS REPONSE



DÉTAIL CHD N°BO-116 Bouvron - Moulin De Paribou

Lieu dit Moulin De Paribou

Parcelle 44023000YR0088

Emprise au sol du bâti 499,04 m²

Le bâti présente une qualité architecturale OUI

Le bâti est situé à moins de 100 mètres d'une activité agricole
NON
Dist. : 766 m - Ovins

Le bâti est en état de ruine SANS REPONSE



DÉTAIL CHD N°BO-117 Bouvron - Moulin De Paribou

Lieu dit Moulin De Paribou

Parcelle 44023000YR0088

Emprise au sol du bâti 499,04 m²

Le bâti présente une qualité architecturale OUI

Le bâti est situé à moins de 100 mètres d'une activité agricole
NON
Dist. : 754 m - Ovins

Le bâti est en état de ruine SANS REPONSE



DÉTAIL CHD N°BO-118 Bouvron - Vilhouin

Lieu dit Vilhouin

Parcelle 440230000G1221

Emprise au sol du bâti 172,36 m²

Le bâti présente une qualité architecturale OUI

Le bâti est situé à moins de 100 mètres d'une activité agricole
NON
Dist. : 659 m - Ovins

Le bâti est en état de ruine SANS REPONSE

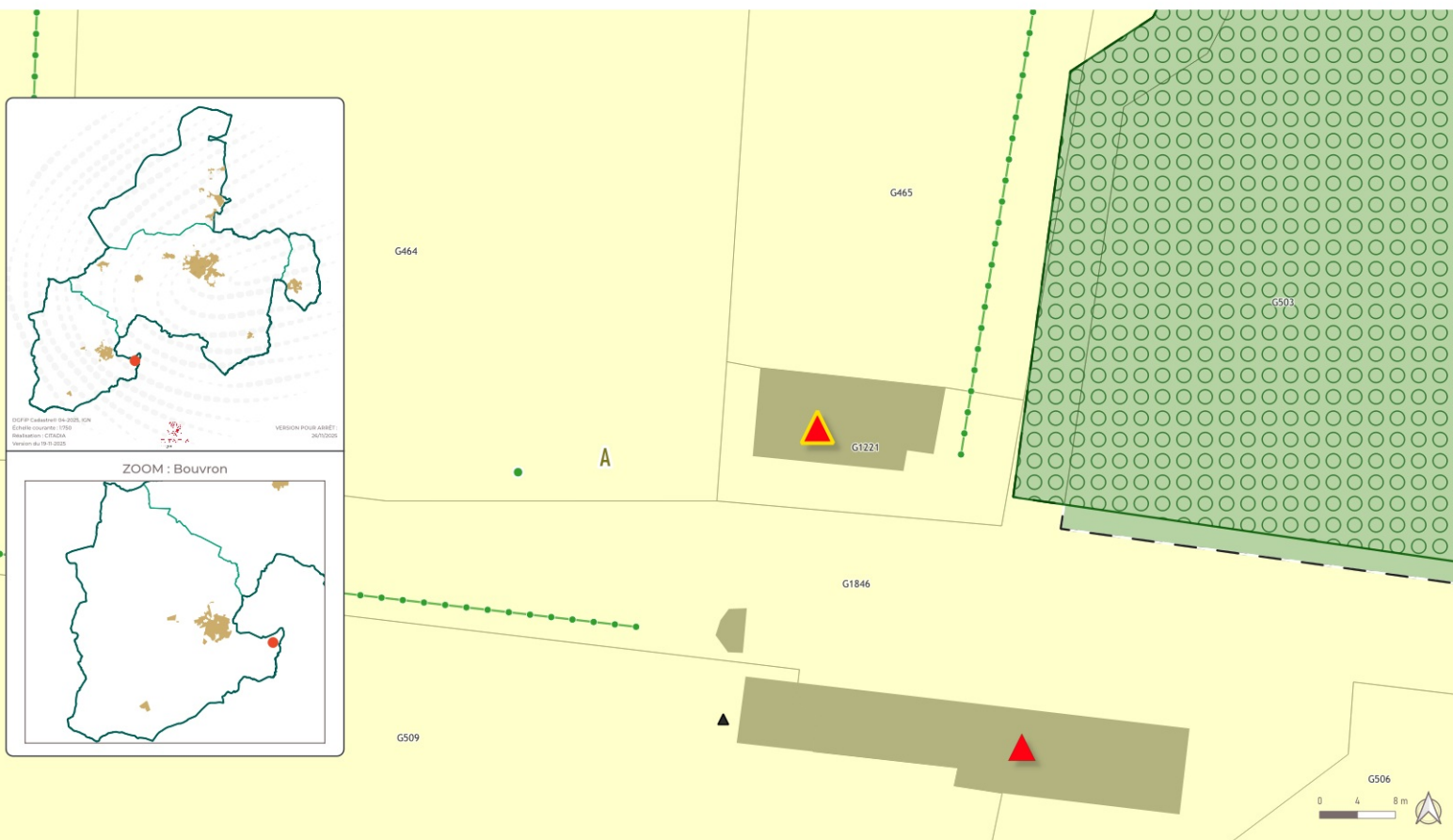

DÉTAIL CHD N°BO-119 Bouvron - Vilhouin

Lieu dit Vilhouin

Parcelle 440230000G1846

Emprise au sol du bâti 330,13 m²

Le bâti présente une qualité architecturale OUI

Le bâti est situé à moins de 100 mètres d'une activité agricole
NON
Dist. : 626 m - Ovins

Le bâti est en état de ruine SANS REPONSE



DÉTAIL CHD N°BO-12 Bouvron - La Croisée

Lieu dit La Croisée

Parcelle 440230000B0821

Emprise au sol du bâti 65,27 m²

Le bâti présente une qualité architecturale OUI

Le bâti est situé à moins de 100 mètres d'une activité agricole
NON
Dist. : 971 m - Bovins lait

Le bâti est en état de ruine SANS REPONSE



DÉTAIL CHD N°BO-120 Bouvron - Vilhouin

Lieu dit Vilhouin

Parcelle 440230000G0479

Emprise au sol du bâti 254,07 m²

Le bâti présente une qualité architecturale OUI

Le bâti est situé à moins de 100 mètres d'une activité agricole
NON
Dist. : 882 m - Ovins

Le bâti est en état de ruine SANS REPONSE

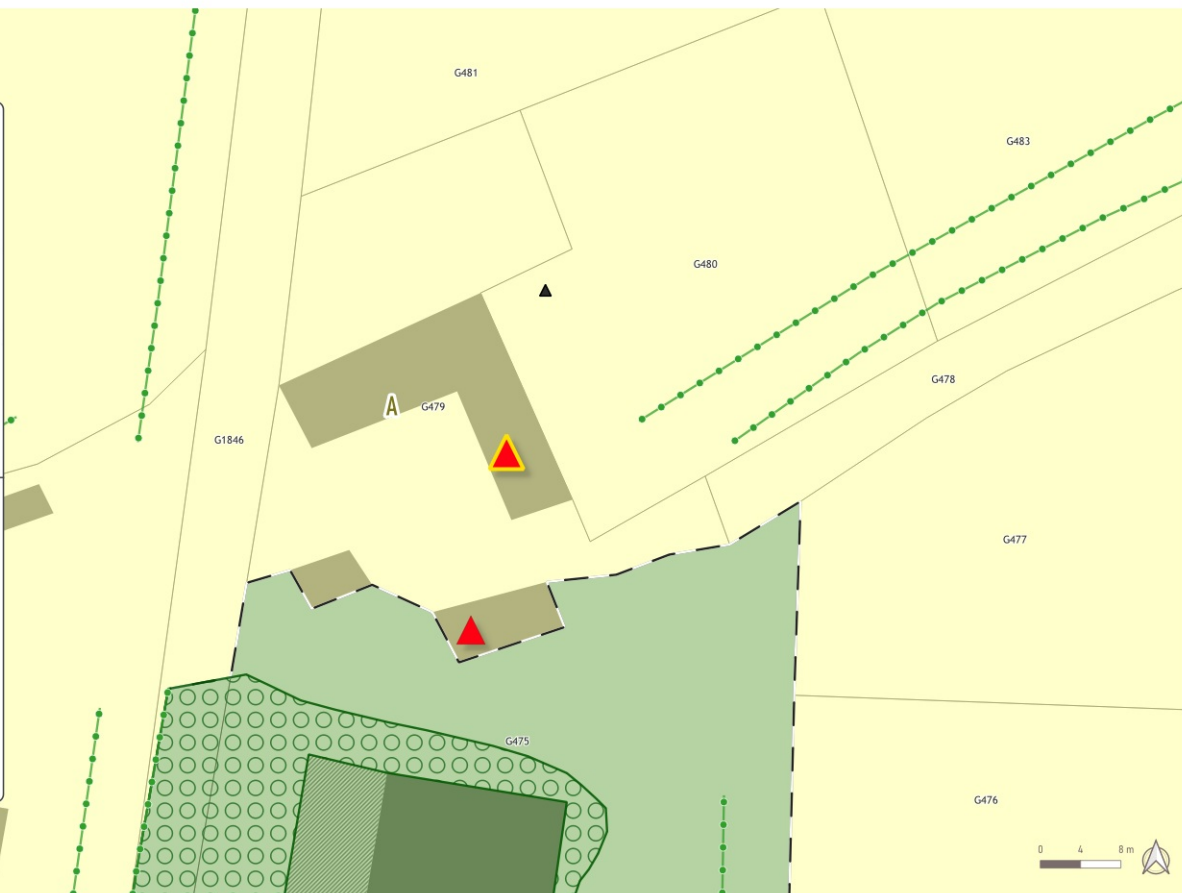
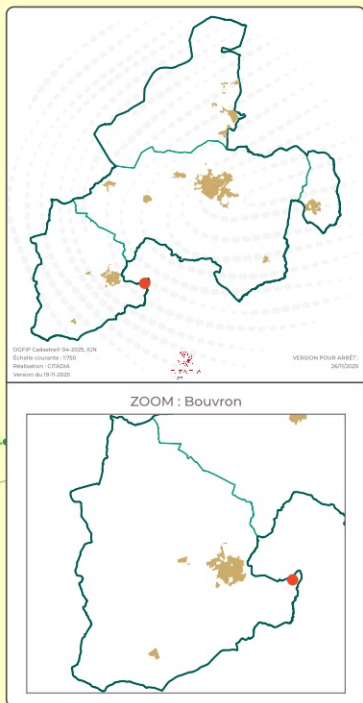

DÉTAIL CHD N°BO-121 Bouvron - Vilhouin

Lieu dit Vilhouin

Parcelle 440230000G0479

Emprise au sol du bâti 58,92 m²

Le bâti présente une qualité architecturale OUI

Le bâti est situé à moins de 100 mètres d'une activité agricole

NON
Dist. : 864 m - Ovins

Le bâti est en état de ruine SANS REPONSE

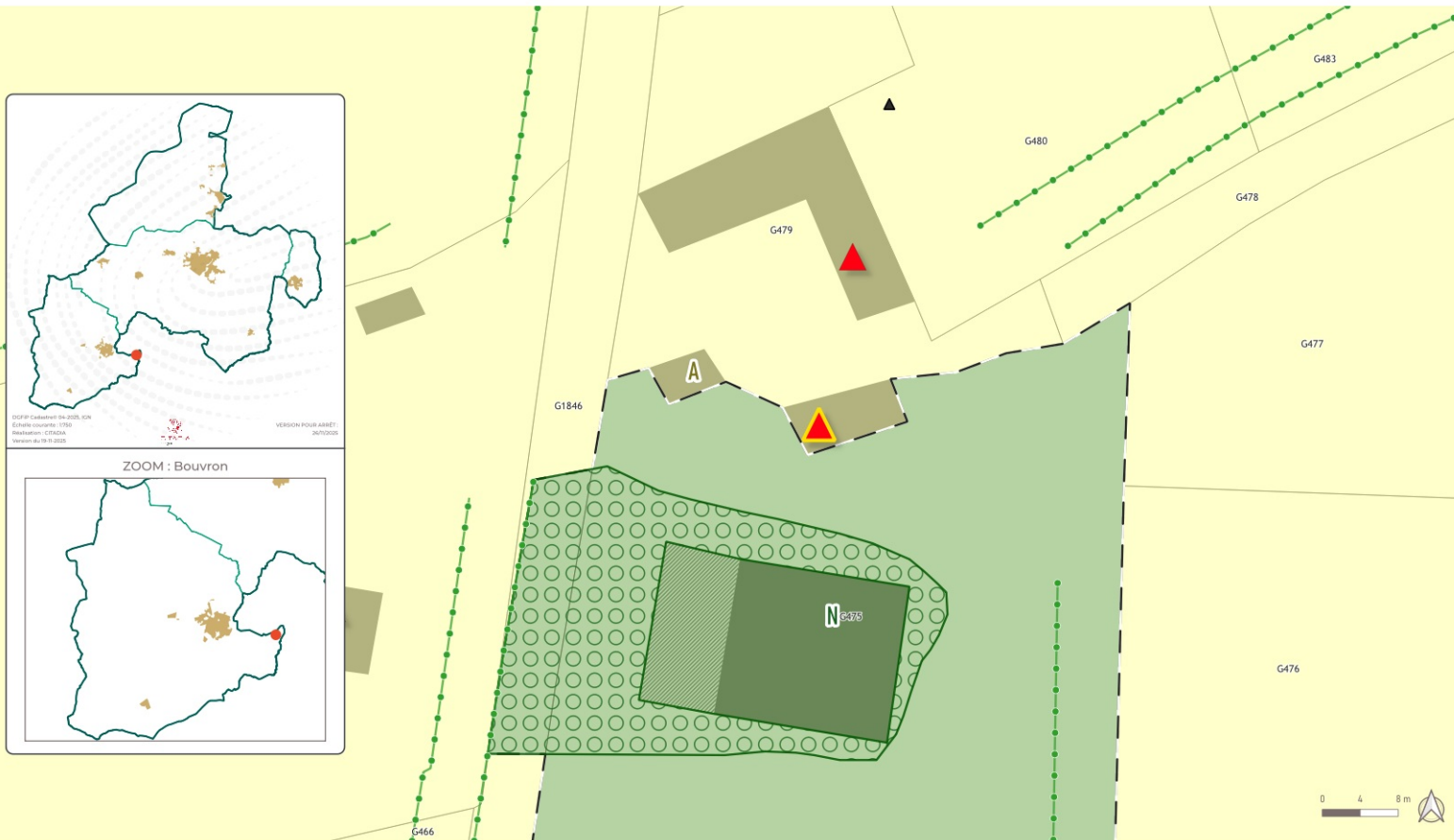

DÉTAIL CHD N°BO-122 Bouvron - Vilhouin

Lieu dit Vilhouin

Parcelle 440230000G1845

Emprise au sol du bâti 122,33 m²

Le bâti présente une qualité architecturale OUI

Le bâti est situé à moins de 100 mètres d'une activité agricole
NON
Dist. : 840 m - Ovins

Le bâti est en état de ruine SANS REPONSE

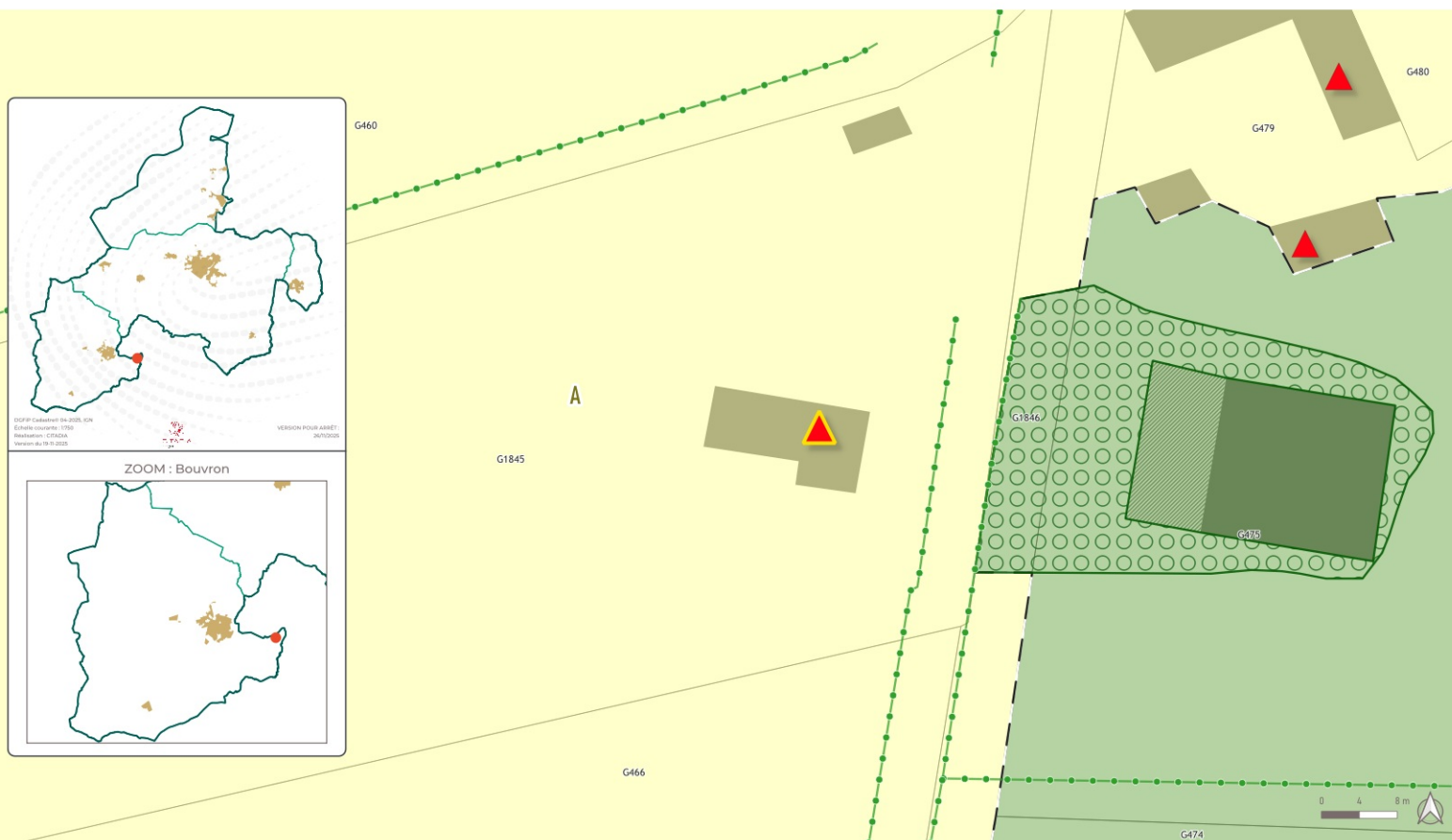

DÉTAIL CHD N°BO-13 Bouvron - La Garelais

Lieu dit La Garelais

Parcelle 440230000O0772

Emprise au sol du bâti 191,42 m²

Le bâti présente une qualité architecturale OUI

Le bâti est situé à moins de 100 mètres d'une activité agricole
NON
Dist. : 455 m - Bovins lait

Le bâti est en état de ruine SANS REPONSE

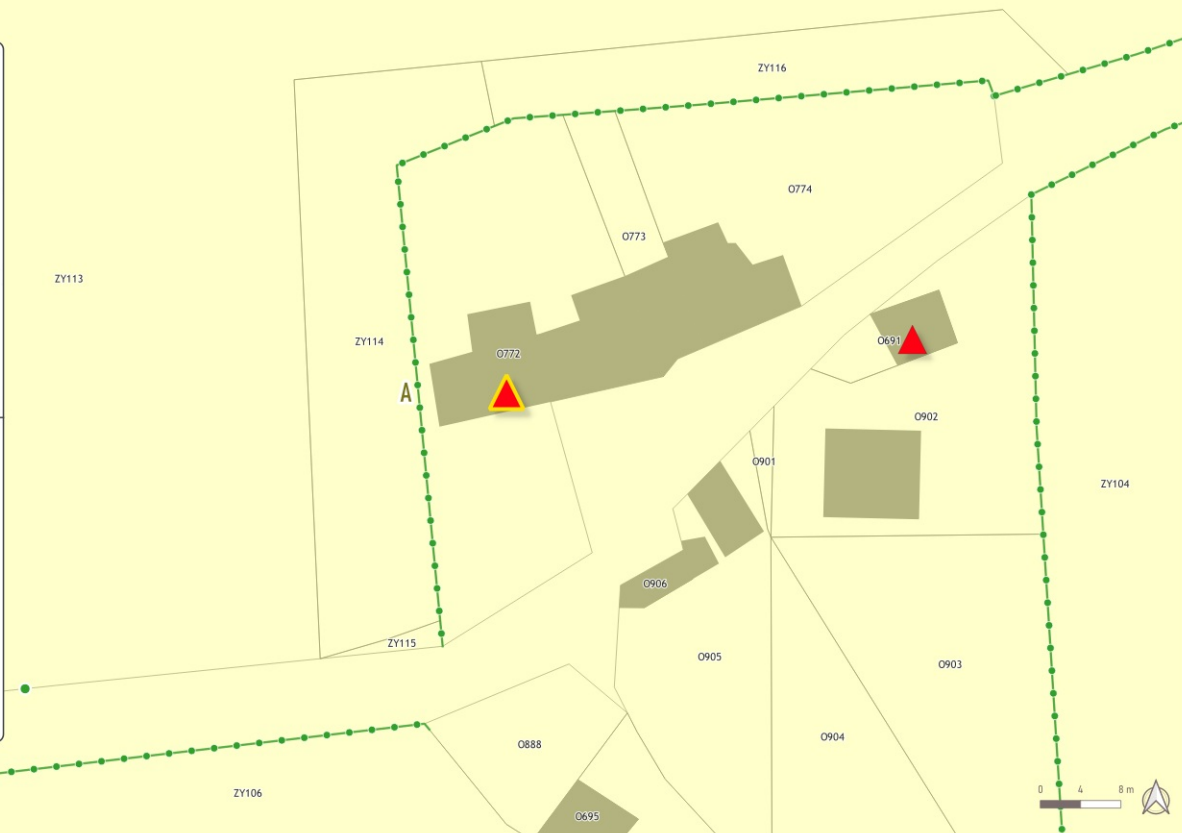
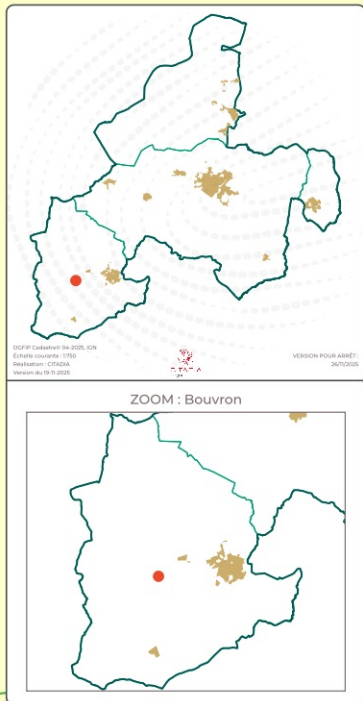

DÉTAIL CHD N°BO-15 Bouvron - La Cavelais

Lieu dit La Cavelais

Parcelle 440230000E0115

Emprise au sol du bâti 114,49 m²

Le bâti présente une qualité architecturale OUI

Le bâti est situé à moins de 100 mètres d'une activité agricole
NON
Dist. : 287 m - Bovins viande-lait

Le bâti est en état de ruine SANS REPONSE



DÉTAIL CHD N°BO-16 Bouvron - La Herpionnais

Lieu dit La Herpionnais

Parcelle 440230000E0115

Emprise au sol du bâti 361,09 m²

Le bâti présente une qualité architecturale OUI

Le bâti est situé à moins de 100 mètres d'une activité agricole NON

NON

Dist. : 293 m - Bovins viande-lait

Le bâti est en état de ruine SANS REPONSE

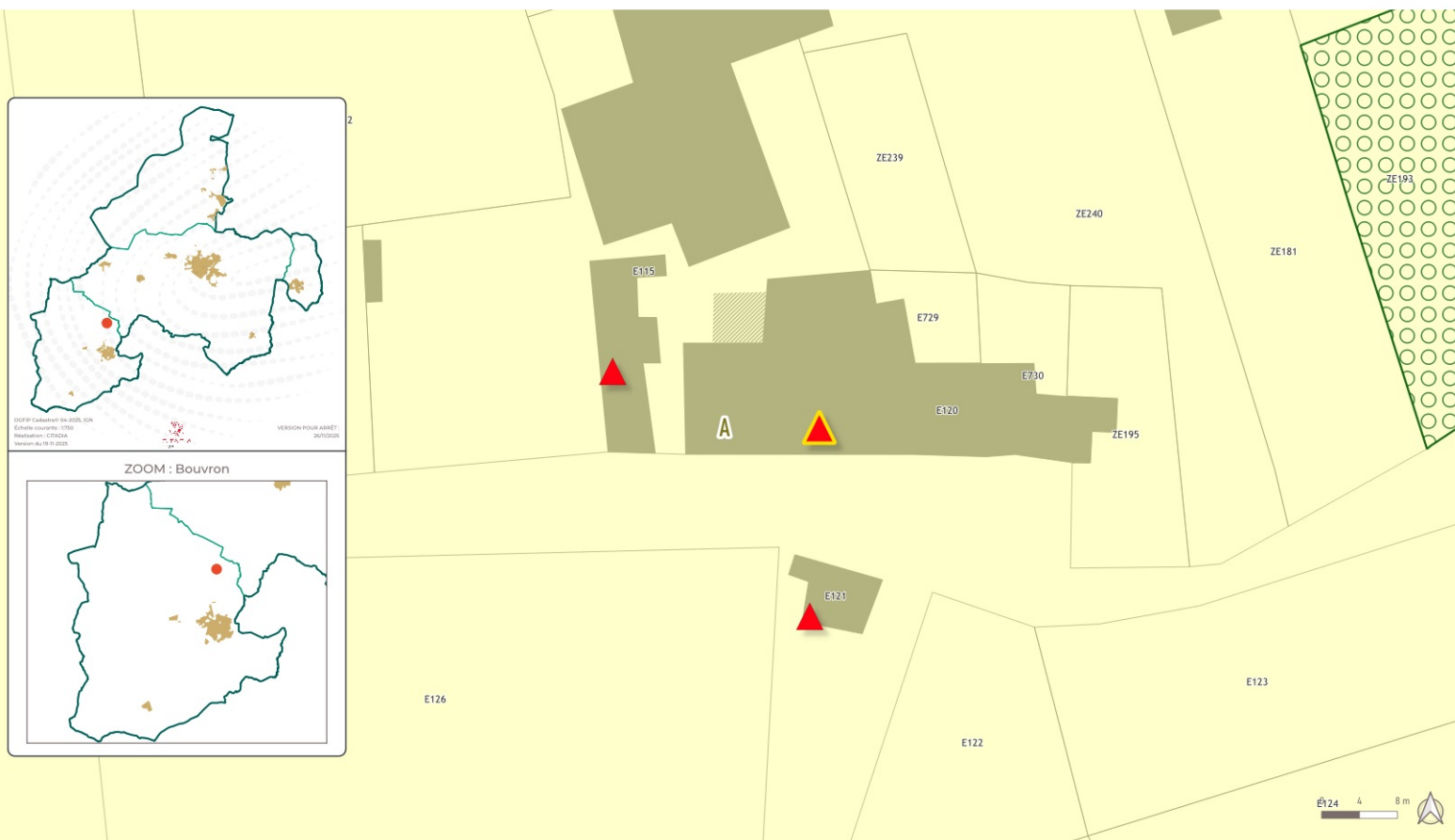

DÉTAIL CHD N°BO-17 Bouvron - La Héridelais

Lieu dit La Héridelais

Parcelle 44023000Y10137

Emprise au sol du bâti 107,07 m²

Le bâti présente une qualité architecturale OUI

Le bâti est situé à moins de 100 mètres d'une activité agricole
NON
Dist. : 691 m - Bovins lait

Le bâti est en état de ruine SANS REPONSE

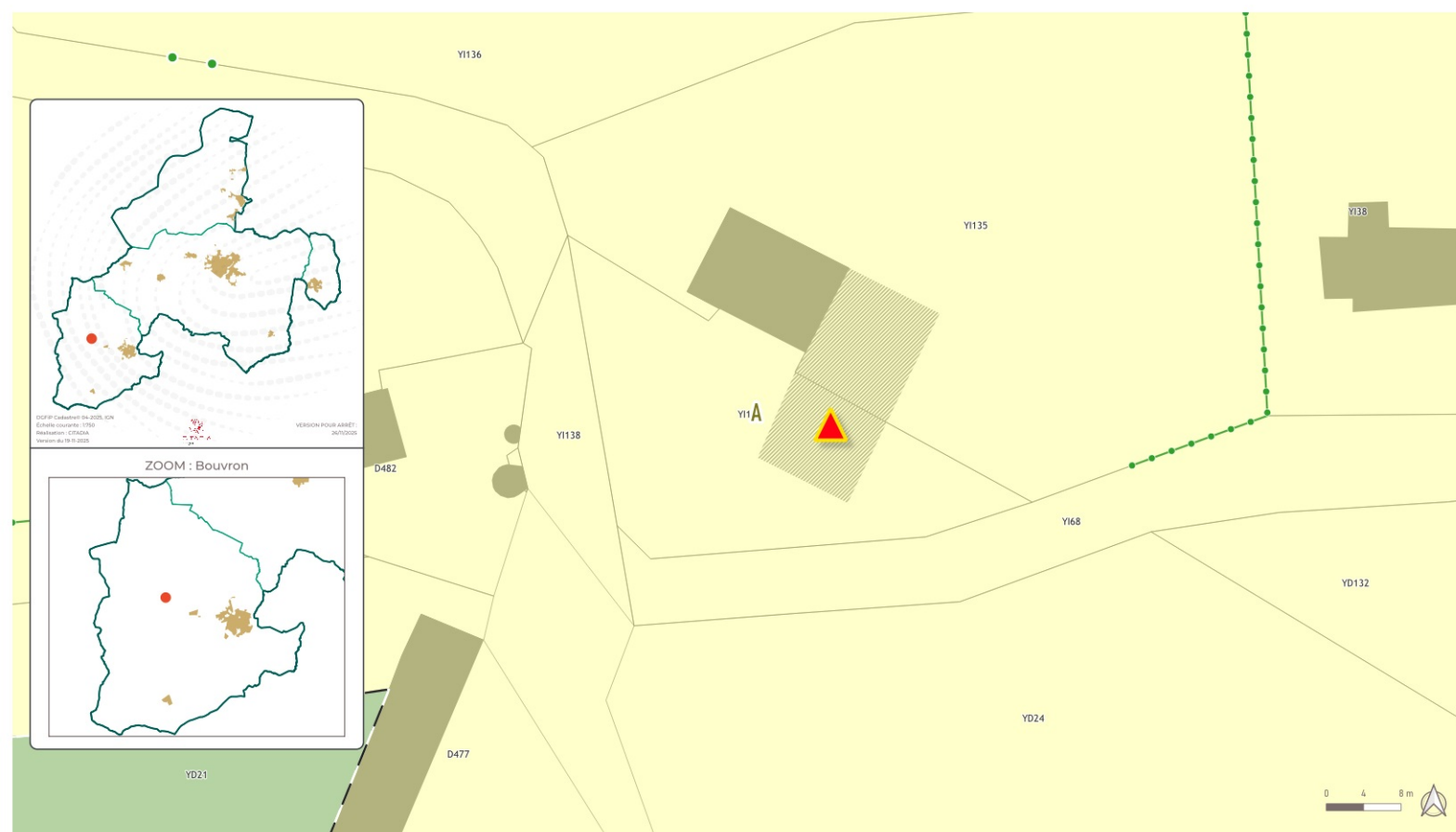

DÉTAIL CHD N°BO-18 Bouvron - La Cornolais

Lieu dit La Cornolais

Parcelle 440230000A0421

Emprise au sol du bâti 247,38 m²

Le bâti présente une qualité architecturale OUI

Le bâti est situé à moins de 100 mètres d'une activité agricole

NON

Dist. : 460 m - Equins

Le bâti est en état de ruine SANS REPONSE

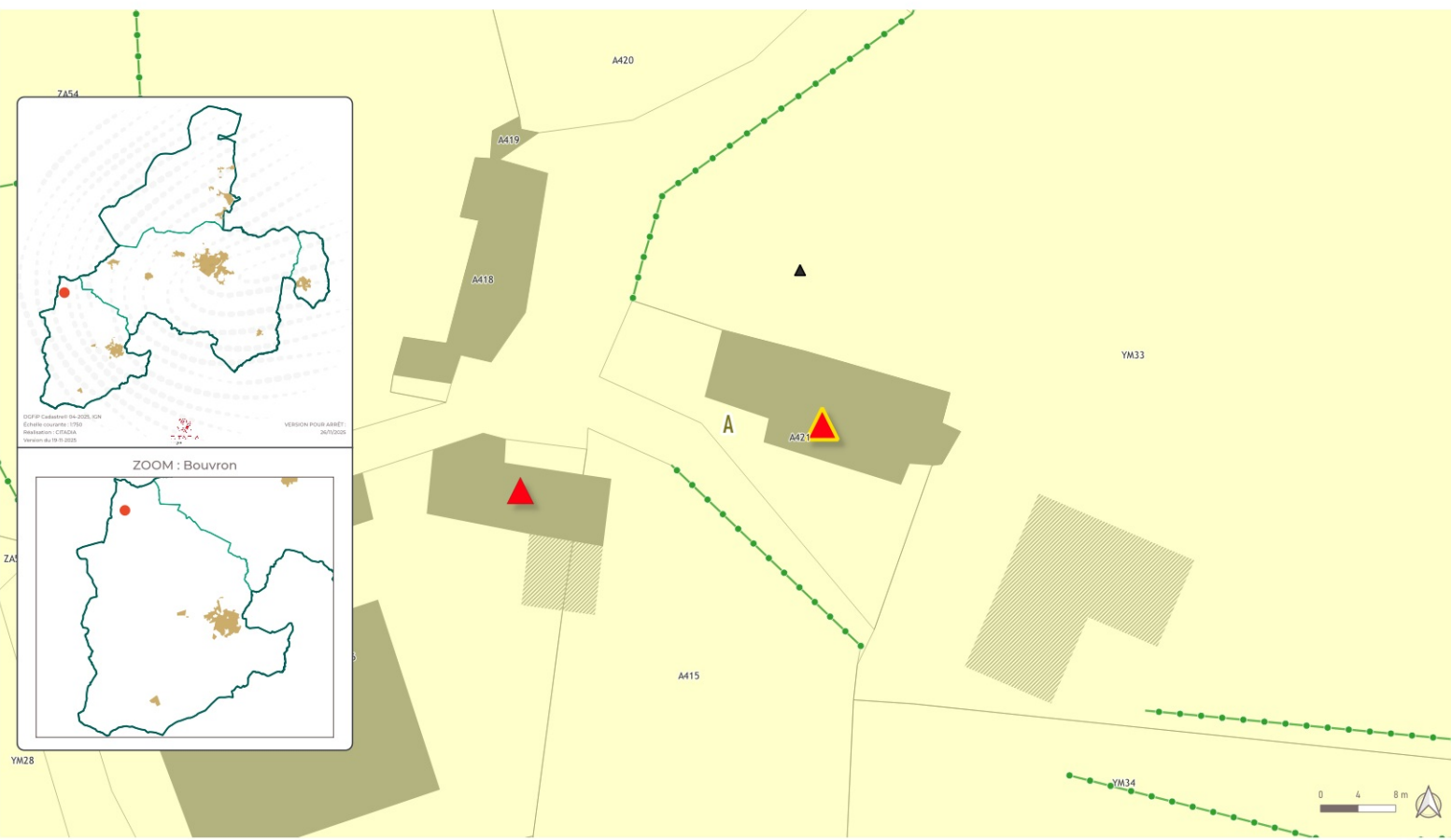

DÉTAIL CHD N°BO-19 Bouvron - La Cornolais

Lieu dit La Cornolais

Parcelle 440230000A0416

Emprise au sol du bâti 58,67 m²

Le bâti présente une qualité architecturale OUI

Le bâti est situé à moins de 100 mètres d'une activité agricole

NON

Dist. : 431 m - Equins

Le bâti est en état de ruine SANS REPONSE



DÉTAIL CHD N°BO-20 Bouvron - La Cornolais

Lieu dit La Cornolais

Parcelle 440230000A0416

Emprise au sol du bâti 125,22 m²

Le bâti présente une qualité architecturale OUI

Le bâti est situé à moins de 100 mètres d'une activité agricole

NON

Dist. : 441 m - Equins

Le bâti est en état de ruine SANS REPONSE

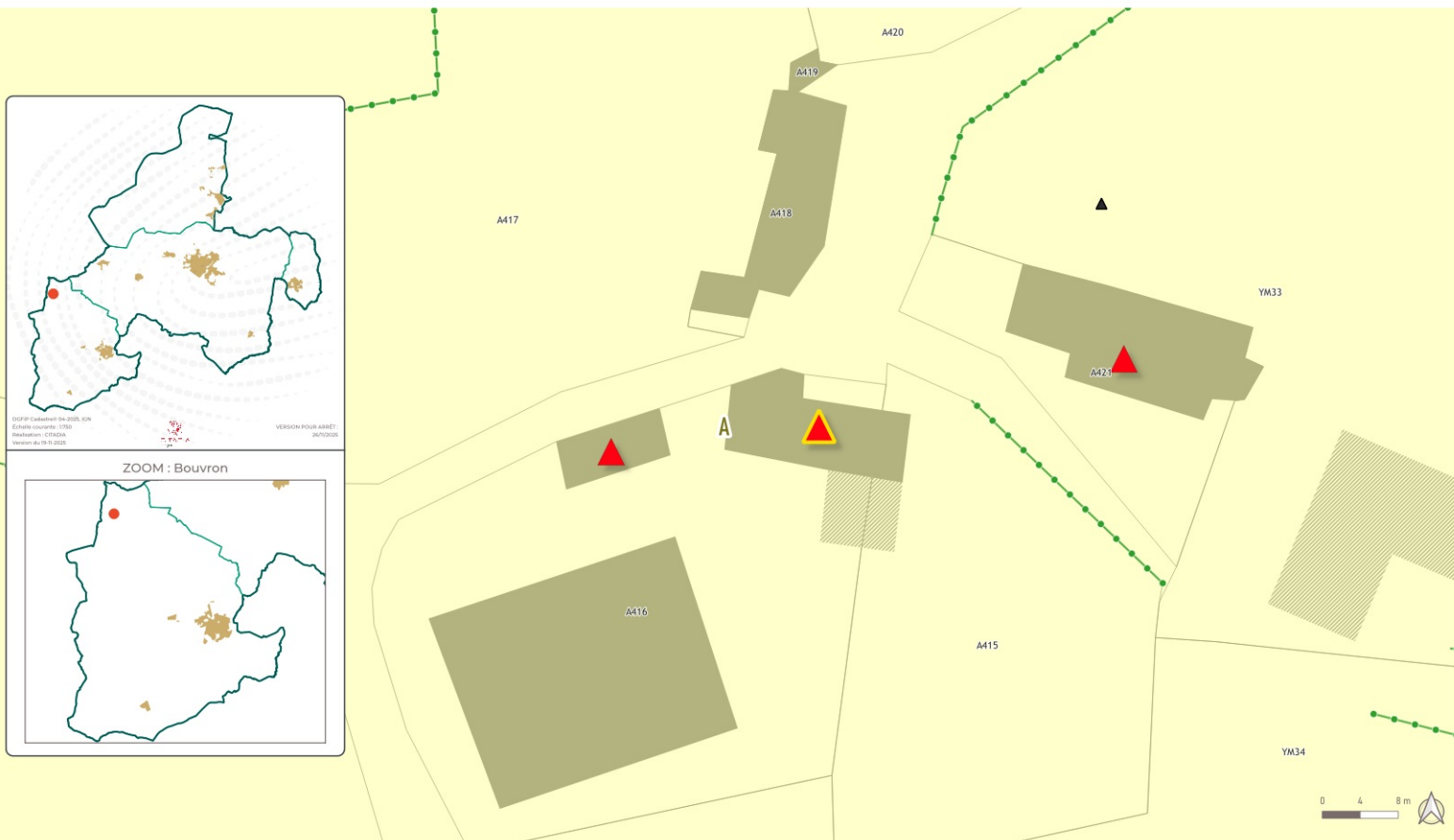

DÉTAIL CHD N°BO-21 Bouvron - La Pillardais

Lieu dit La Pillardais

Parcelle 440230000D1211

Emprise au sol du bâti 77,34 m²

Le bâti présente une qualité architecturale OUI

Le bâti est situé à moins de 100 mètres d'une activité agricole
NON
Dist. : 738 m - Bovins lait

Le bâti est en état de ruine SANS REPONSE

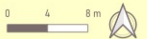
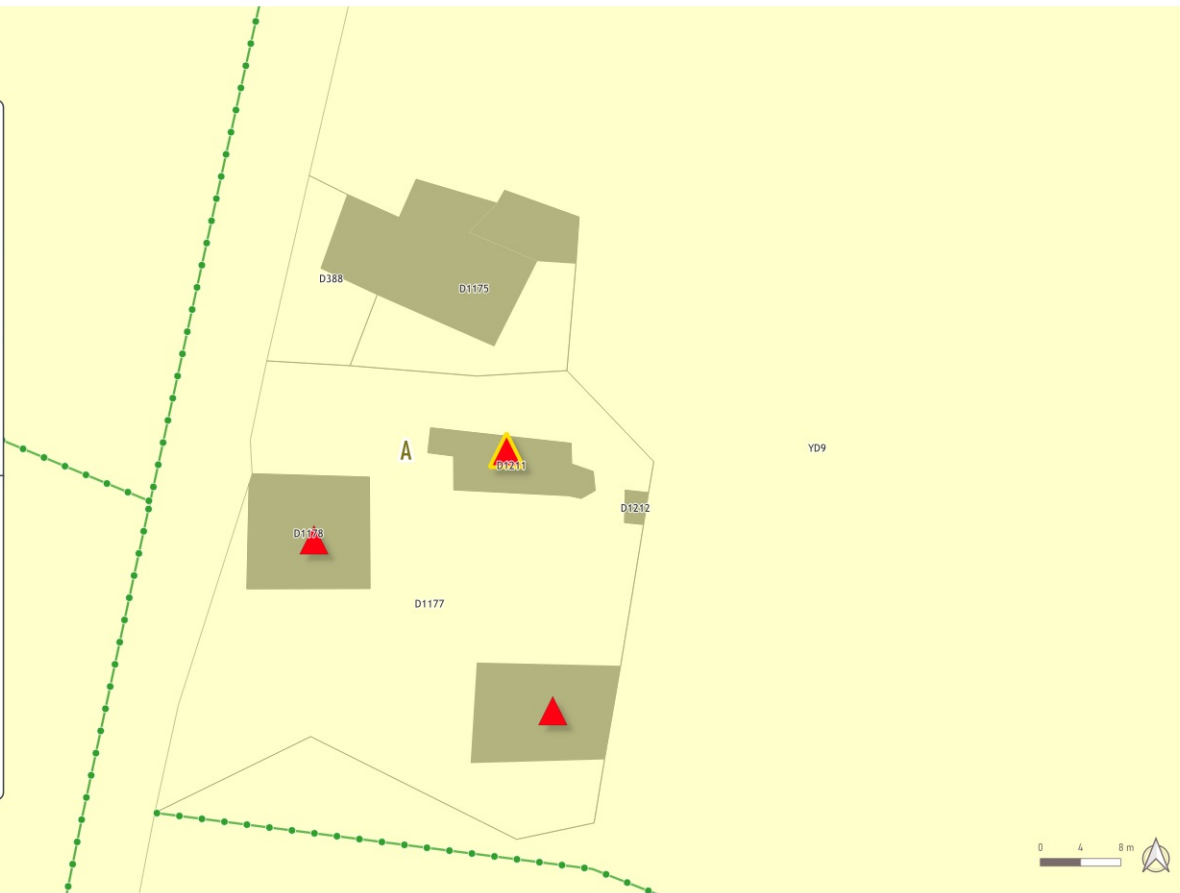
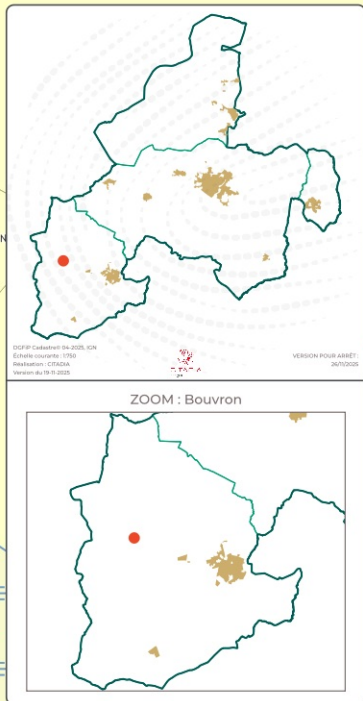

DÉTAIL CHD N°BO-22 Bouvron - La Pillardais

Lieu dit La Pillardais

Parcelle 440230000D1178

Emprise au sol du bâti 135,65 m²

Le bâti présente une qualité architecturale OUI

Le bâti est situé à moins de 100 mètres d'une activité agricole
NON
Dist. : 736 m - Bovins lait

Le bâti est en état de ruine SANS REPONSE

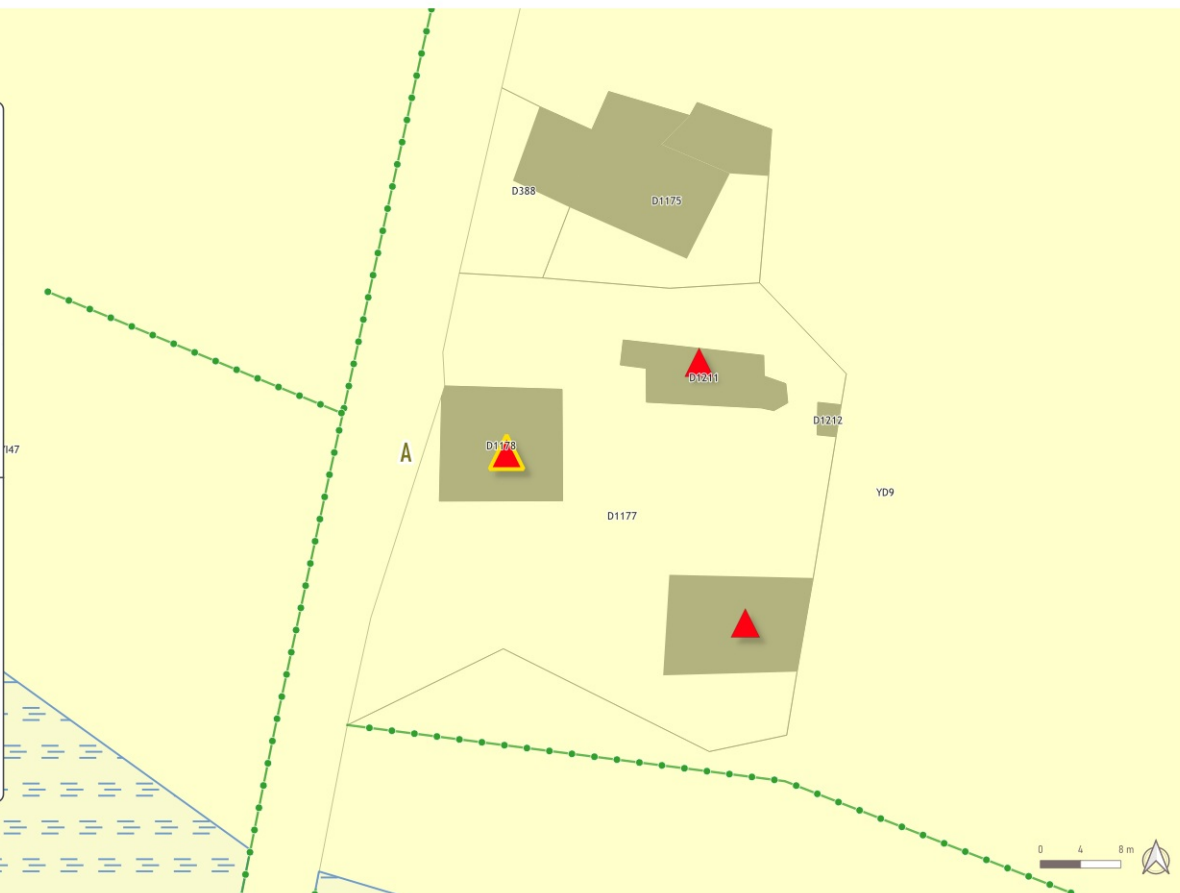
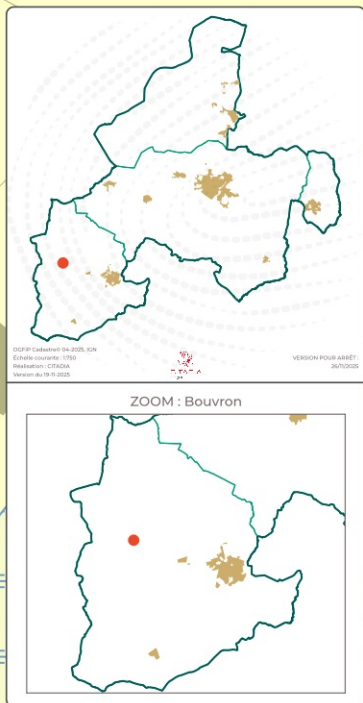

DÉTAIL CHD N°BO-23 Bouvron - La Pillardais

Lieu dit La Pillardais

Parcelle 440230000D1177

Emprise au sol du bâti 132,83 m²

Le bâti présente une qualité architecturale OUI

Le bâti est situé à moins de 100 mètres d'une activité agricole
NON
Dist. : 762 m - Bovins lait

Le bâti est en état de ruine SANS REPONSE



DÉTAIL CHD N°BO-24 Bouvron - La Sicotais

Lieu dit La Sicotais

Parcelle 440230000C0056

Emprise au sol du bâti 185,64 m²

Le bâti présente une qualité architecturale OUI

Le bâti est situé à moins de 100 mètres d'une activité agricole

NON

Dist. : 374 m - Bovins lait

Le bâti est en état de ruine SANS REPONSE



DÉTAIL CHD N°BO-25 Bouvron - La Sicotais

Lieu dit La Sicotais

Parcelle 440230000C0056

Emprise au sol du bâti 154,38 m²

Le bâti présente une qualité architecturale OUI

Le bâti est situé à moins de 100 mètres d'une activité agricole
NON
Dist. : 382 m - Bovins lait

Le bâti est en état de ruine SANS REPONSE



DÉTAIL CHD N°BO-26 Bouvron - Fresnée

Lieu dit Fresnée

Parcelle 440230000E0814

Emprise au sol du bâti 323,11 m²

Le bâti présente une qualité architecturale OUI

Le bâti est situé à moins de 100 mètres d'une activité agricole
NON
Dist. : 181 m - Porcins toutes productions

Le bâti est en état de ruine SANS REPONSE

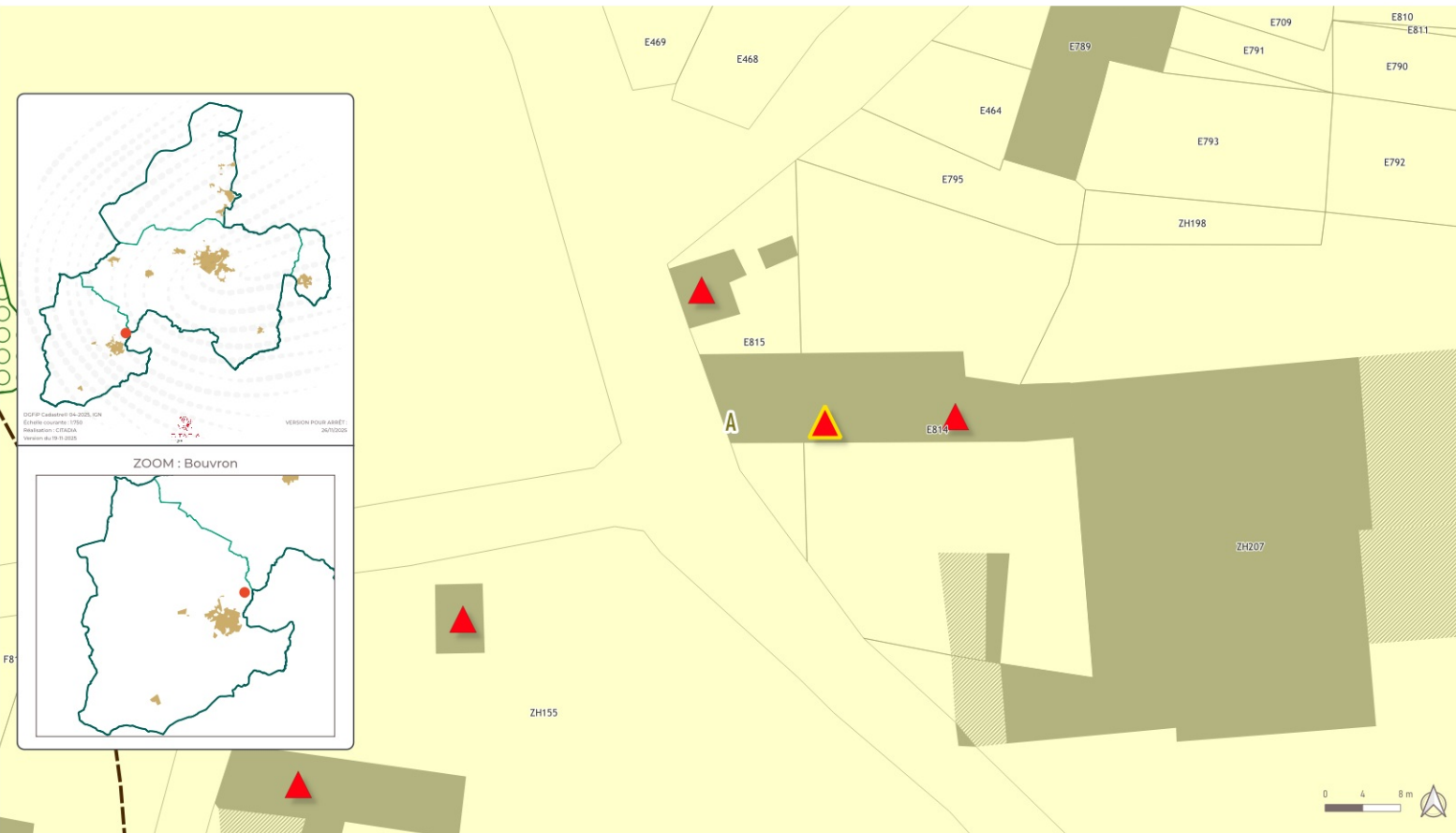

DÉTAIL CHD N°BO-28 Bouvron - L'hôtel Furet

Lieu dit L'hôtel Furet

Parcelle 440230000M0485

Emprise au sol du bâti 52,14 m²

Le bâti présente une qualité architecturale OUI

Le bâti est situé à moins de 100 mètres d'une activité agricole
NON
Dist. : 297 m - Bovins lait

Le bâti est en état de ruine SANS REPONSE

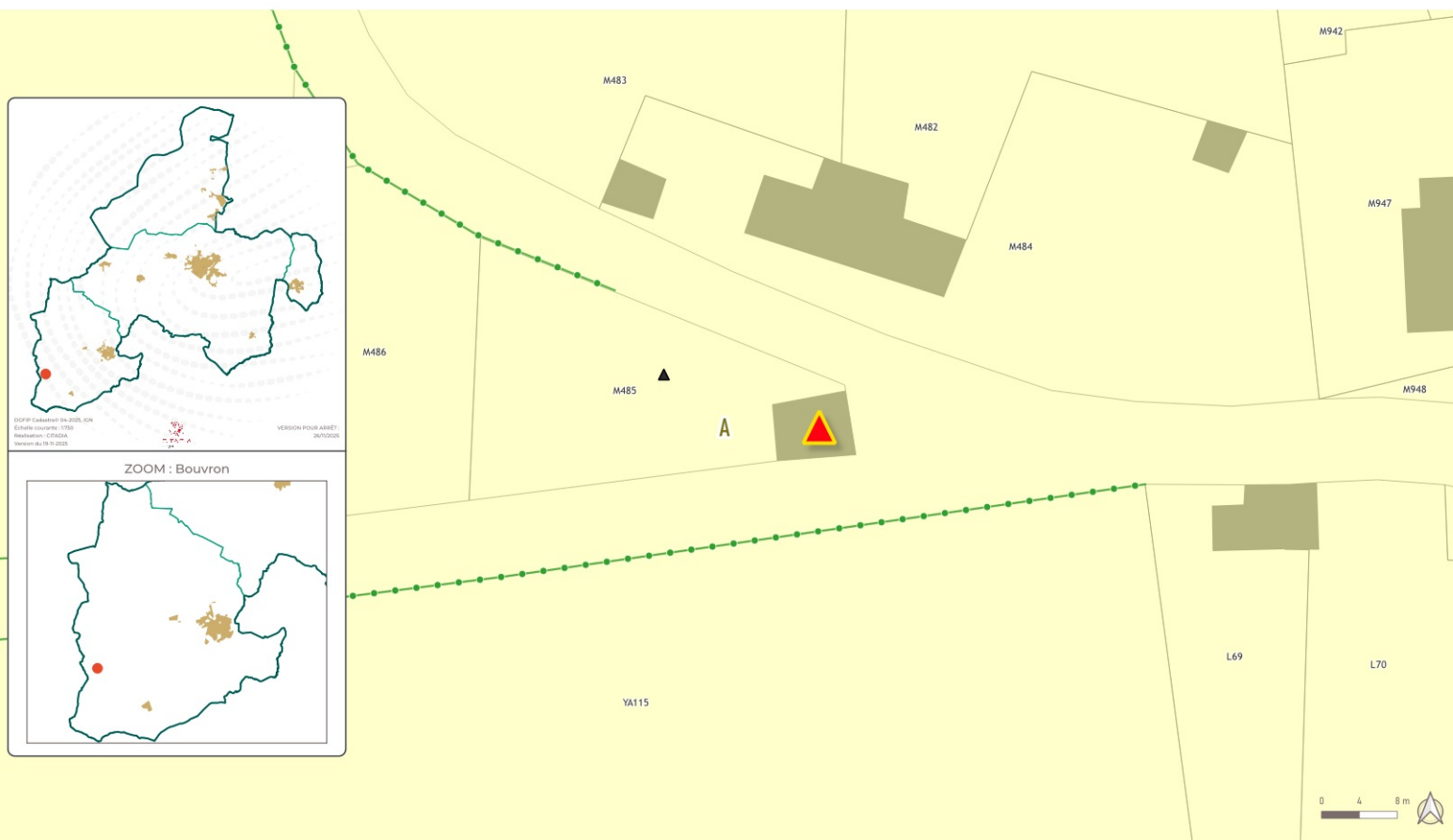

DÉTAIL CHD N°BO-29 Bouvron - La Maugendrais

Lieu dit La Maugendrais

Parcelle 440230000C0433

Emprise au sol du bâti 158,79 m²

Le bâti présente une qualité architecturale OUI

Le bâti est situé à moins de 100 mètres d'une activité agricole
NON
Dist. : 101 m - Bovins lait

Le bâti est en état de ruine SANS REPONSE

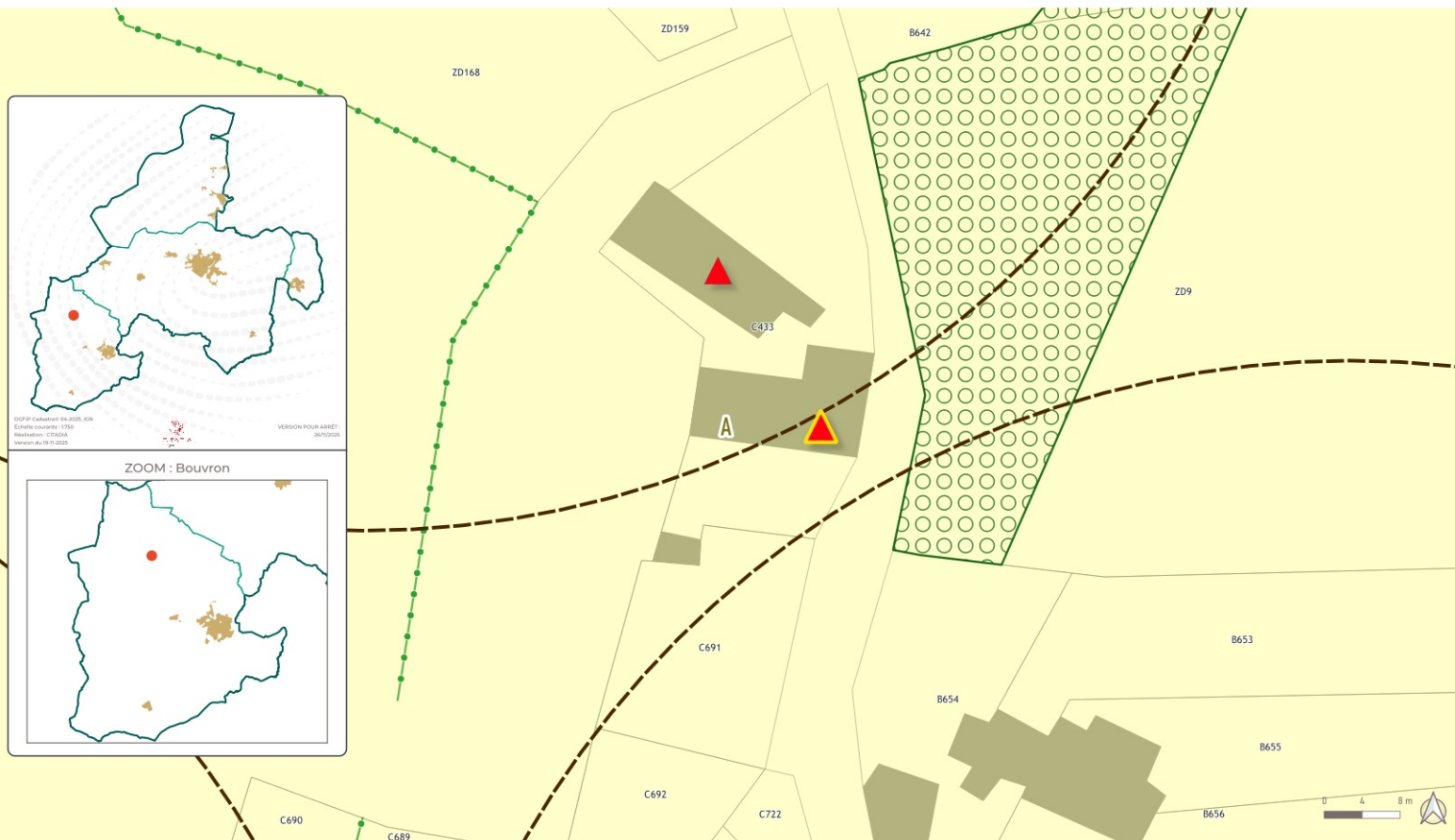

DÉTAIL CHD N°BO-30 Bouvron - La Cornuais

Lieu dit La Cornuais

Parcelle 440230000D0895

Emprise au sol du bâti 52,44 m²

Le bâti présente une qualité architecturale OUI

Le bâti est situé à moins de 100 mètres d'une activité agricole
NON
Dist. : 322 m - Bovins lait

Le bâti est en état de ruine SANS REPONSE

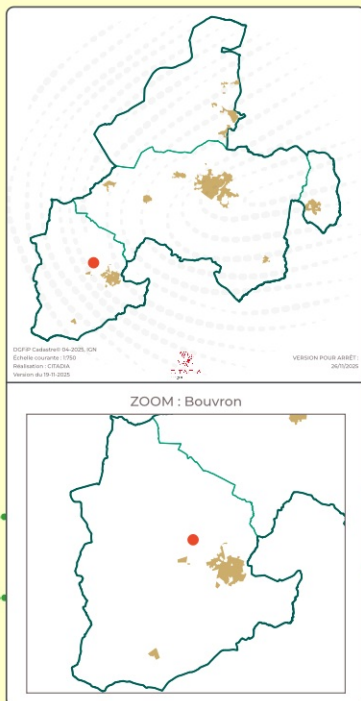

DÉTAIL CHD N°BO-31 Bouvron - La Cornuais

Lieu dit La Cornuais

Parcelle 44023000ZI0087

Emprise au sol du bâti 62,43 m²

Le bâti présente une qualité architecturale OUI

Le bâti est situé à moins de 100 mètres d'une activité agricole
NON
Dist. : 277 m - Bovins lait

Le bâti est en état de ruine SANS REPONSE

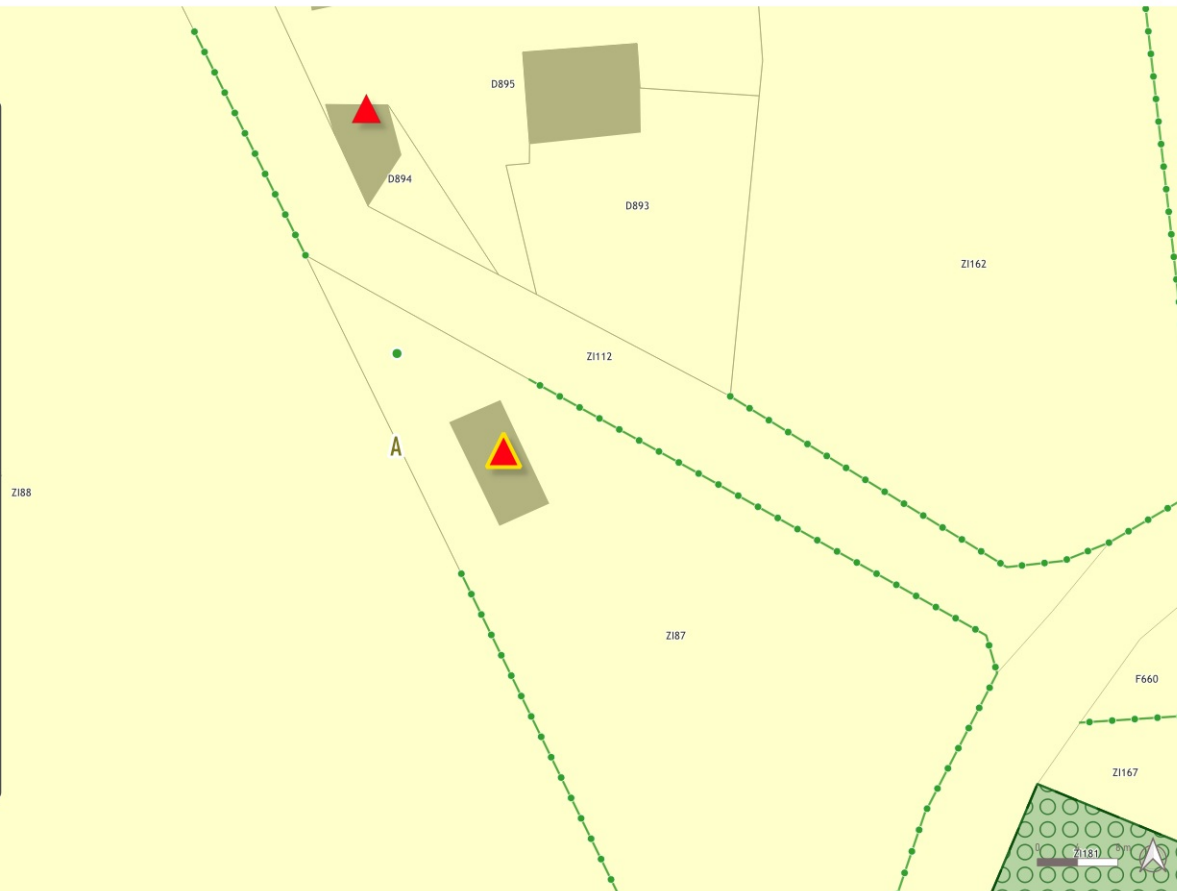
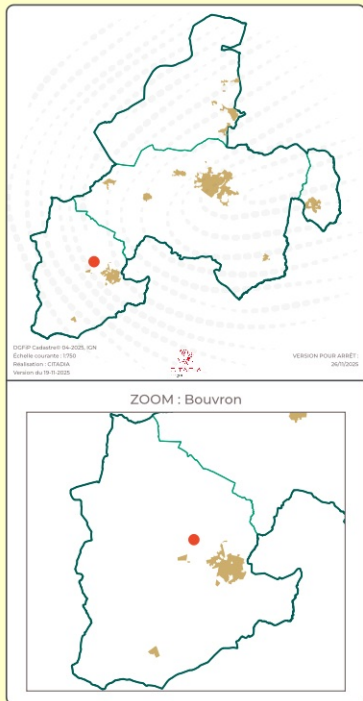

DÉTAIL CHD N°BO-32 Bouvron - Le Bas Bezoul

Lieu dit Le Bas Bezoul

Parcelle 44023000YO0043

Emprise au sol du bâti 125,68 m²

Le bâti présente une qualité architecturale OUI

Le bâti est situé à moins de 100 mètres d'une activité agricole
NON
Dist. : 218 m - Bovins lait

Le bâti est en état de ruine SANS REPONSE

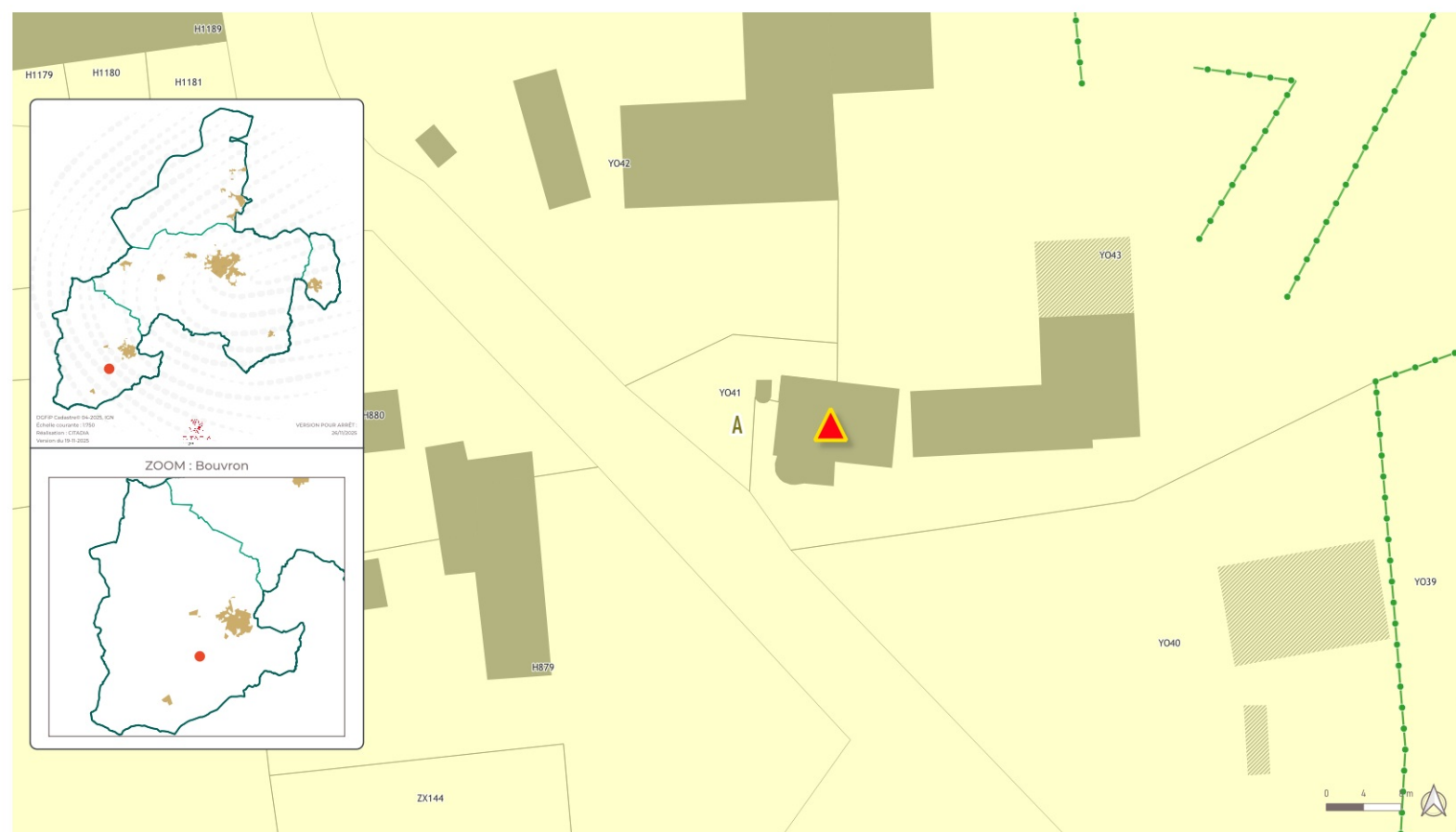

DÉTAIL CHD N°BO-33 Bouvron - Le Chêne Vert

Lieu dit Le Chêne Vert

Parcelle 440230000H0055

Emprise au sol du bâti 72,14 m²

Le bâti présente une qualité architecturale OUI

Le bâti est situé à moins de 100 mètres d'une activité agricole
NON
Dist. : 233 m - Bovins lait

Le bâti est en état de ruine SANS REPONSE

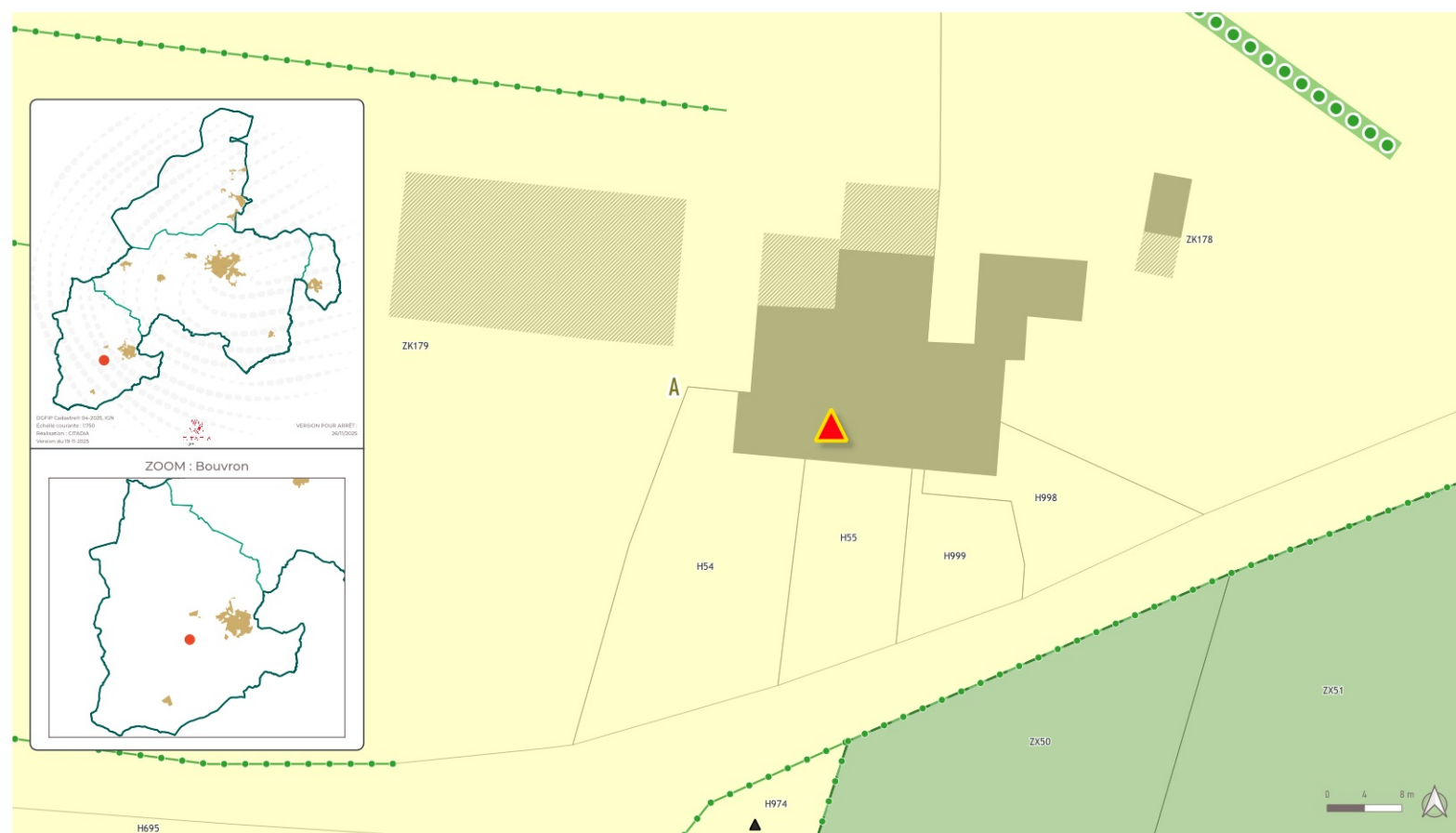

DÉTAIL CHD N°BO-34 Bouvron - Le Doucet

Lieu dit Le Doucet

Parcelle 440230000D1165

Emprise au sol du bâti 113,16 m²

Le bâti présente une qualité architecturale OUI

Le bâti est situé à moins de 100 mètres d'une activité agricole
NON
Dist. : 1000 m - Bovins lait

Le bâti est en état de ruine SANS REPONSE

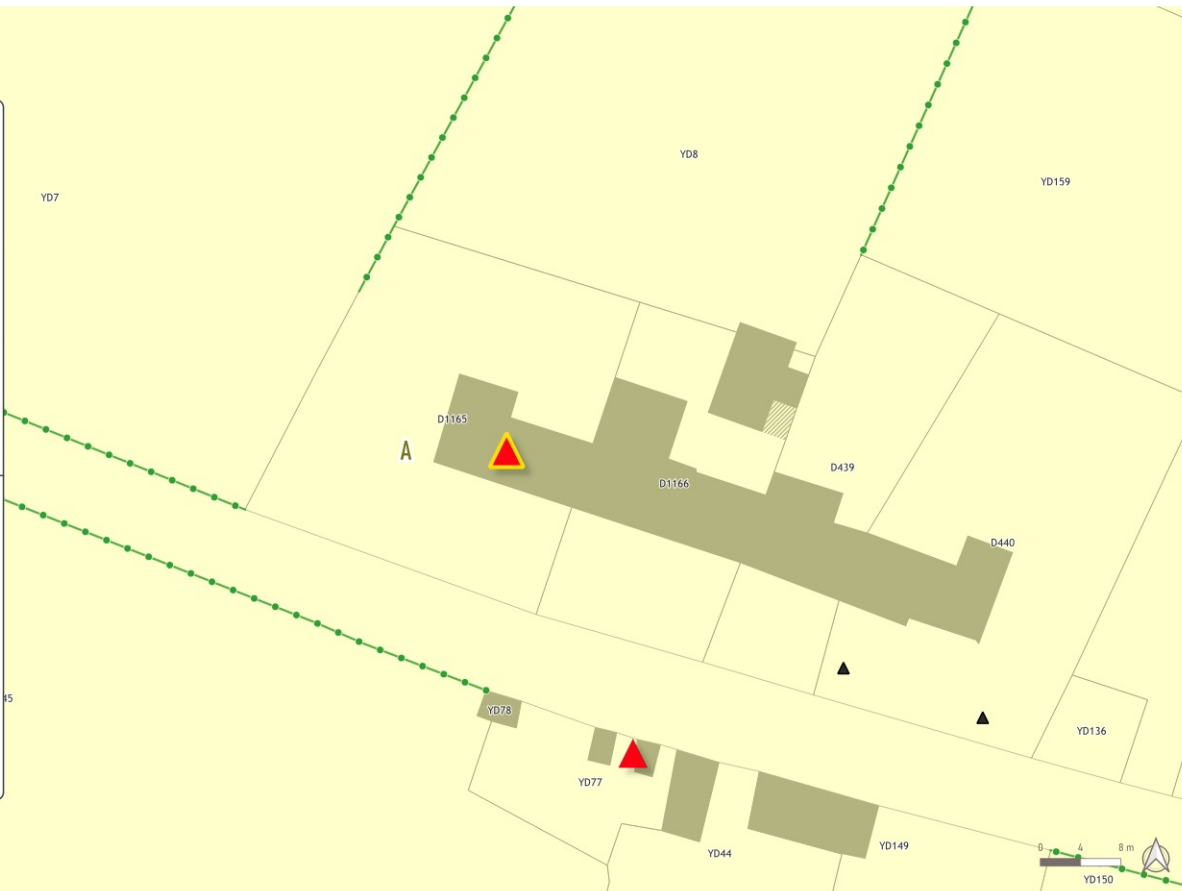
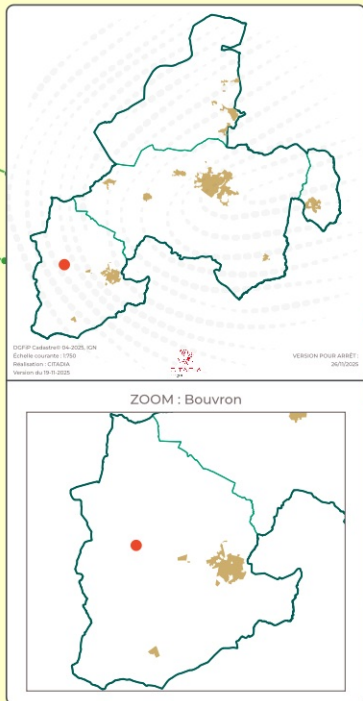

DÉTAIL CHD N°BO-36 Bouvron - Le Hallioux

Lieu dit Le Hallioux

Parcelle 440230000B1474

Emprise au sol du bâti 54,27 m²

Le bâti présente une qualité architecturale OUI

Le bâti est situé à moins de 100 mètres d'une activité agricole
NON
Dist. : 857 m - Bovins lait

Le bâti est en état de ruine SANS REPONSE

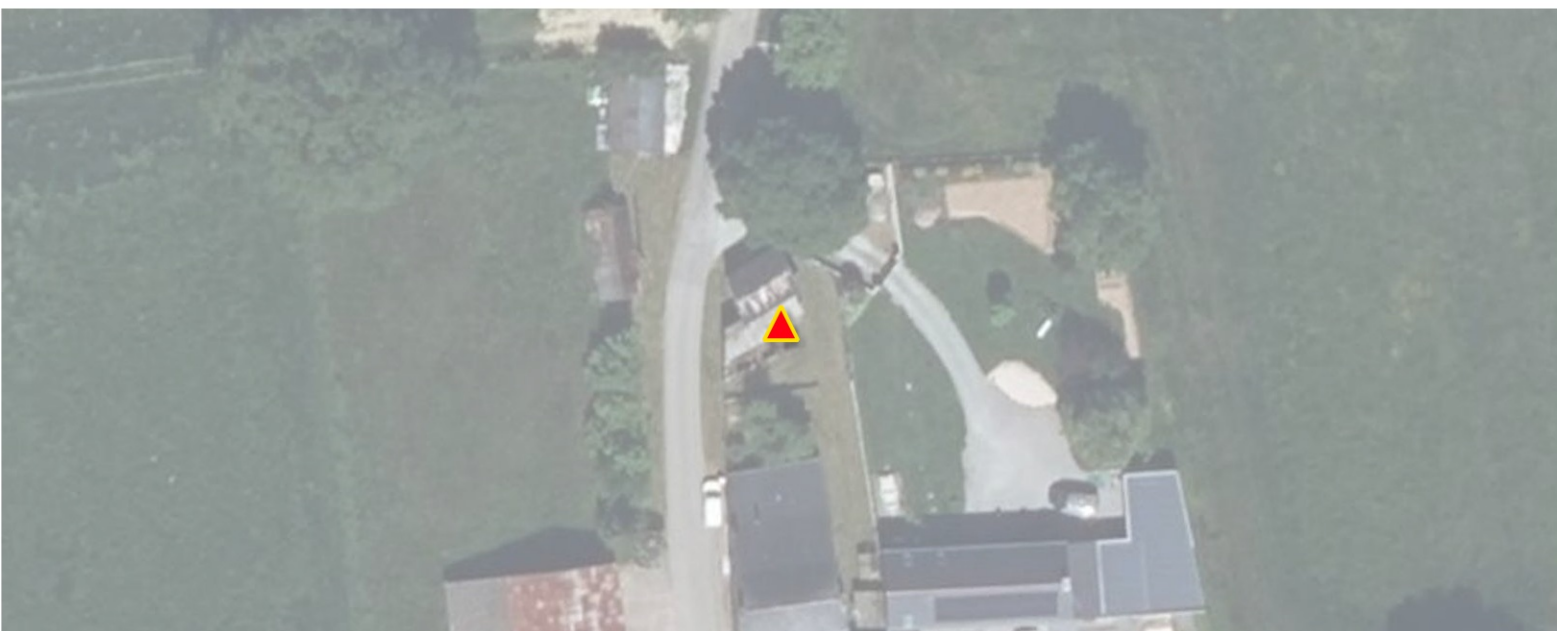
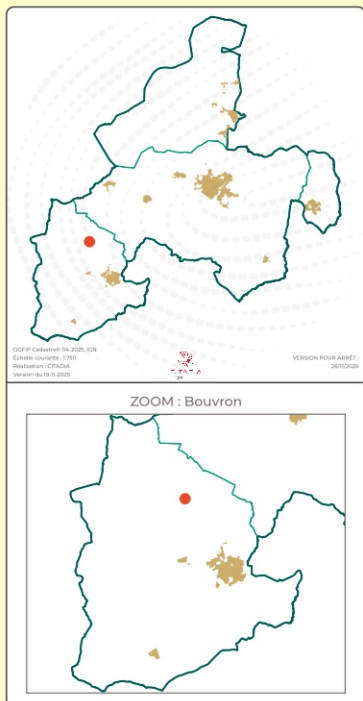

DÉTAIL CHD N°BO-38 Bouvron - Le Pas

Lieu dit Le Pas

Parcelle 44023000010951

Emprise au sol du bâti 124,14 m²

Le bâti présente une qualité architecturale OUI

Le bâti est situé à moins de 100 mètres d'une activité agricole

NON

Dist. : 113 m - Bovins lait

Le bâti est en état de ruine SANS REPONSE

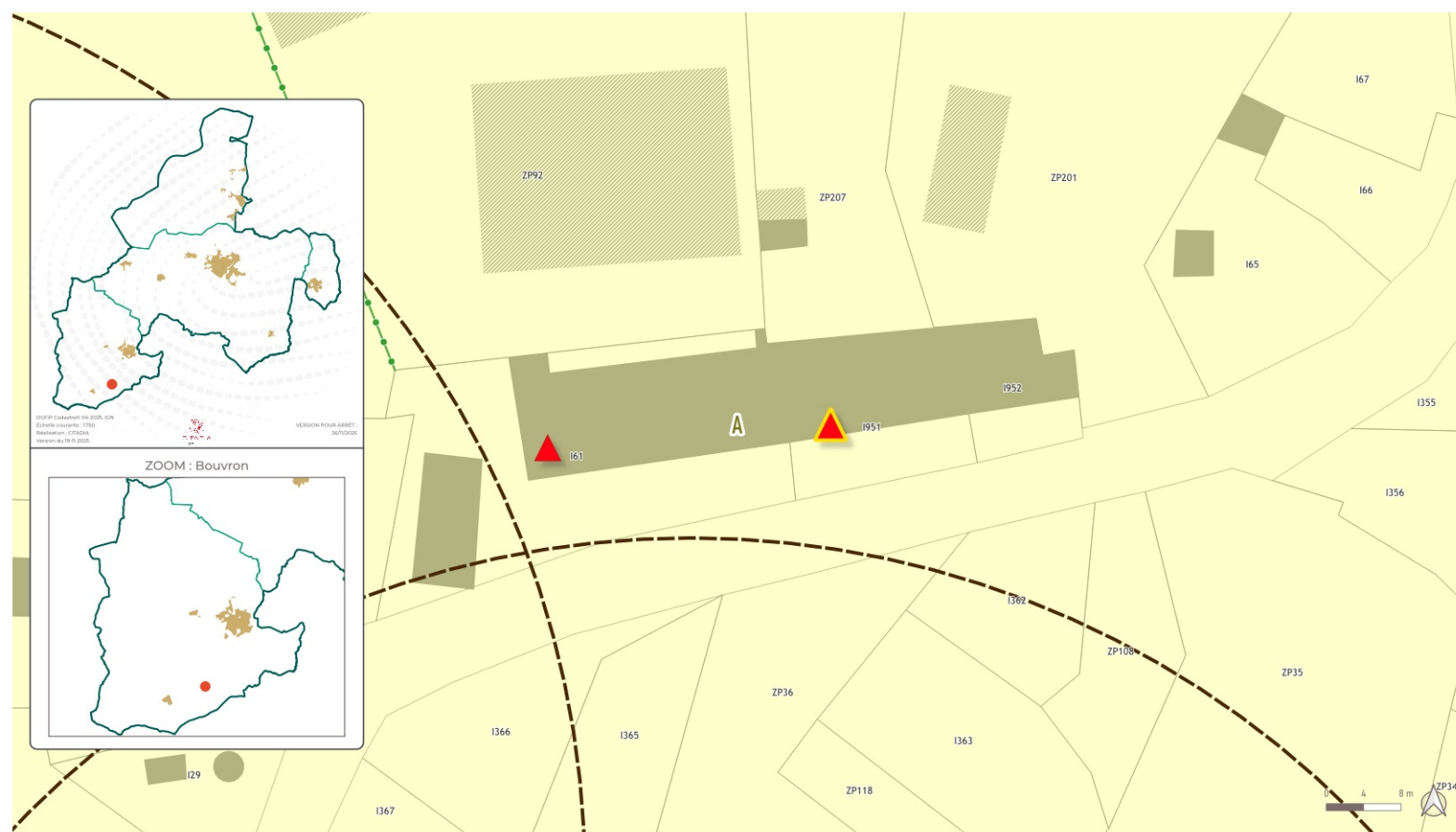

DÉTAIL CHD N°BO-42 Bouvron - Le Grand Ruaud

Lieu dit Le Grand Ruaud

Parcelle 440230000B1418

Emprise au sol du bâti 329,18 m²

Le bâti présente une qualité architecturale OUI

Le bâti est situé à moins de 100 mètres d'une activité agricole
NON
Dist. : 693 m - Bovins viande

Le bâti est en état de ruine SANS REPONSE

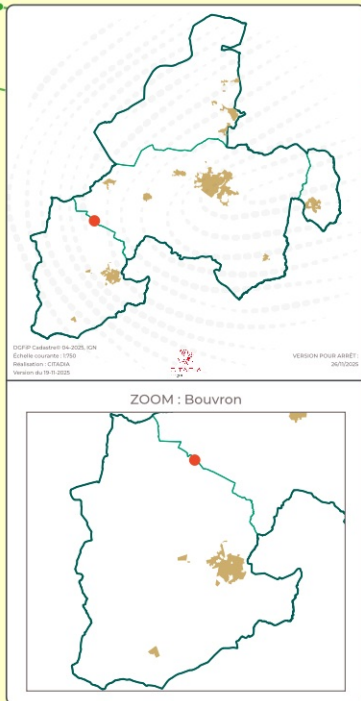

DÉTAIL CHD N°BO-64 Bouvron - Bois Des Champs Piats

Lieu dit Bois Des Champs Piats

Parcelle 440230000O0809

Emprise au sol du bâti 145,98 m²

Le bâti présente une qualité architecturale OUI

Le bâti est situé à moins de 100 mètres d'une activité agricole
NON
Dist. : 353 m - Bovins lait

Le bâti est en état de ruine SANS REPONSE

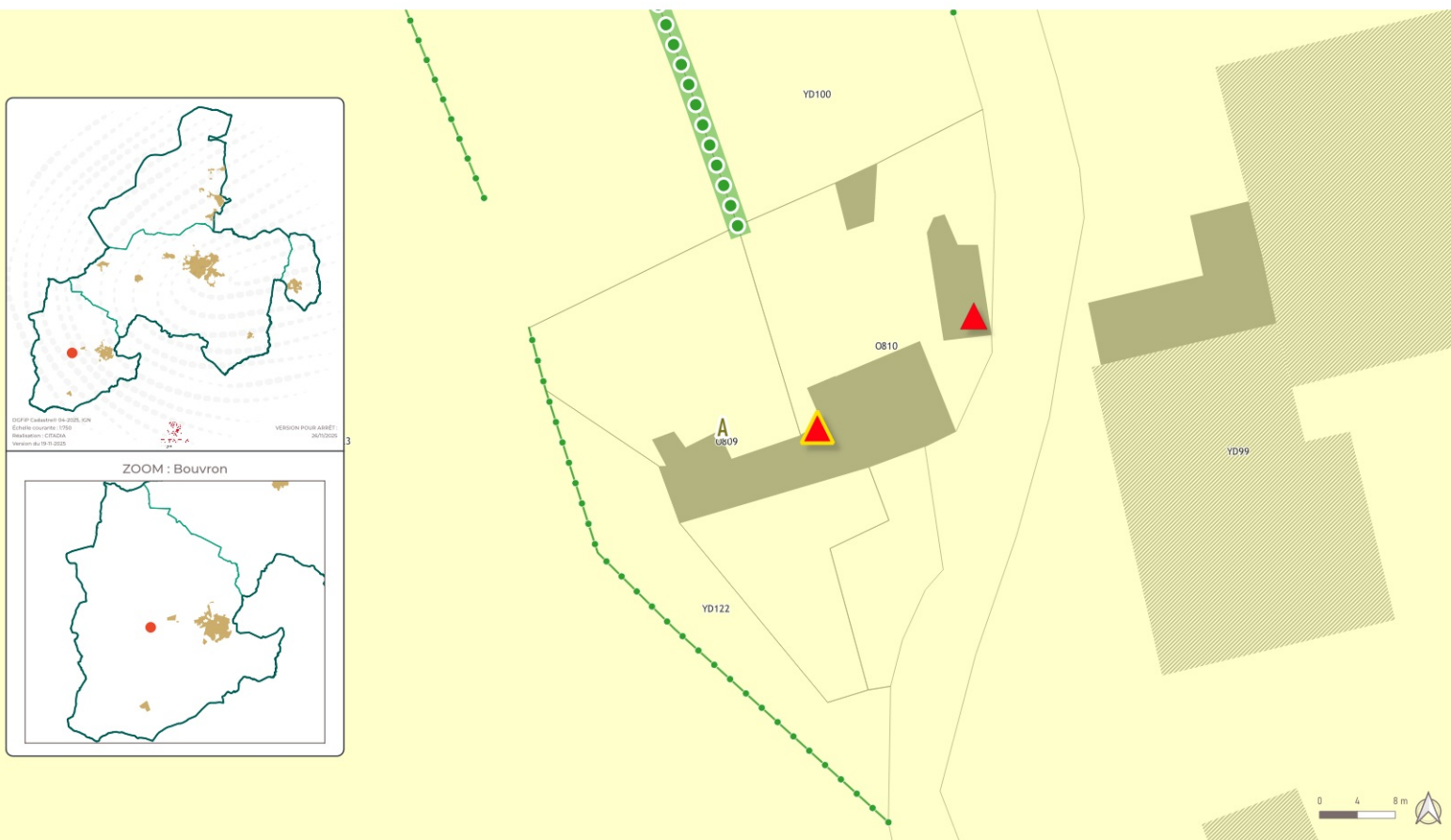

DÉTAIL CHD N°BO-65

Bouvron - Bois Des Champs Piats

Lieu dit Bois Des Champs Piats

Parcelle 440230000O0810

Emprise au sol du bâti 57,97 m²

Le bâti présente une qualité architecturale OUI

Le bâti est situé à moins de 100 mètres d'une activité agricole
NON
Dist. : 338 m - Bovins lait

Le bâti est en état de ruine SANS REPONSE

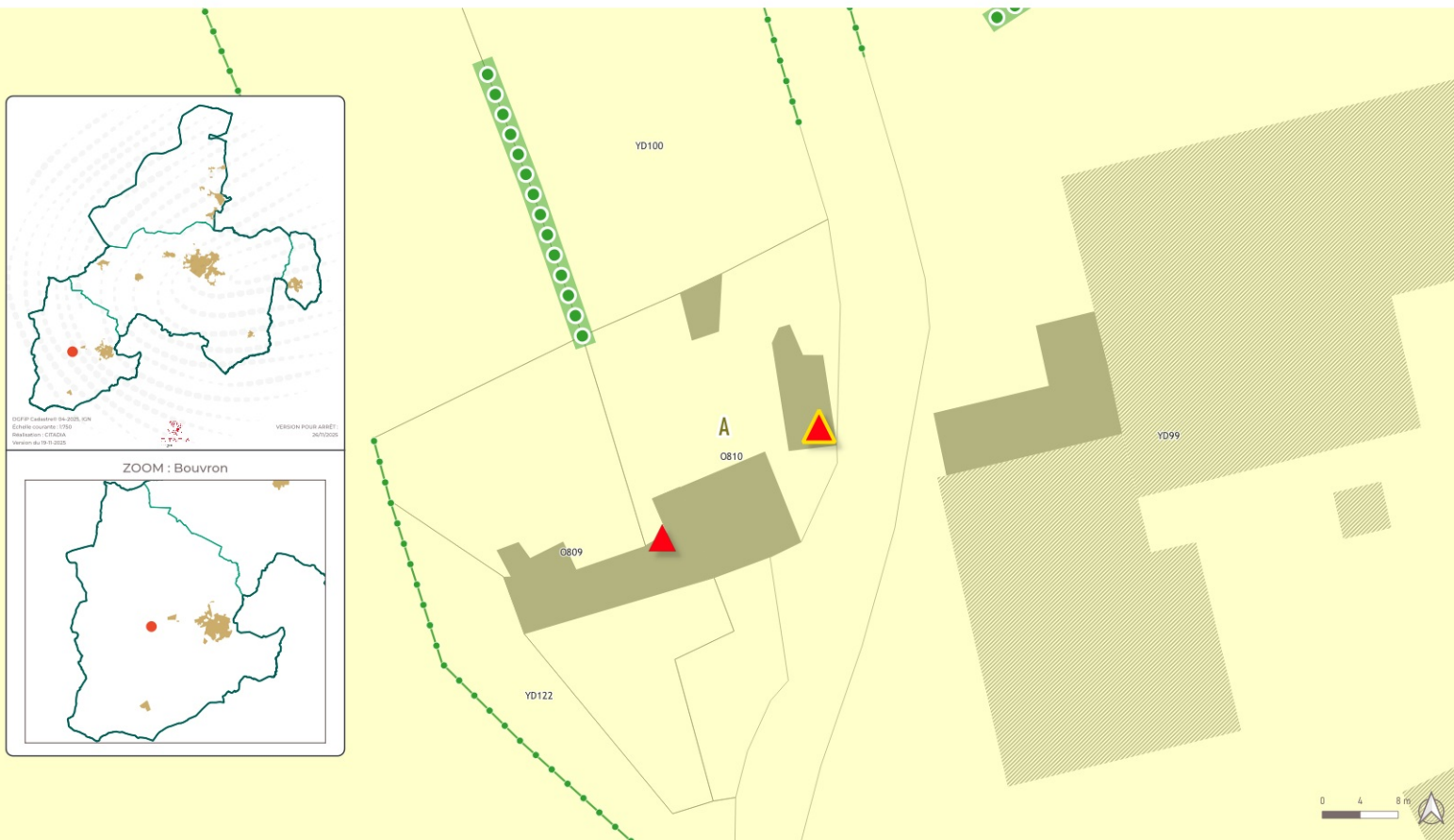

DÉTAIL CHD N°CH-01 La Chevallerais - Le Domaine

Lieu dit Le Domaine

Parcelle 442210000M0487

Emprise au sol du bâti 177,60 m²

Le bâti présente une qualité architecturale OUI

Le bâti est situé à moins de 100 mètres d'une activité agricole
NON
Dist. : 612 m - Bovins viande-lait

Le bâti est en état de ruine NON

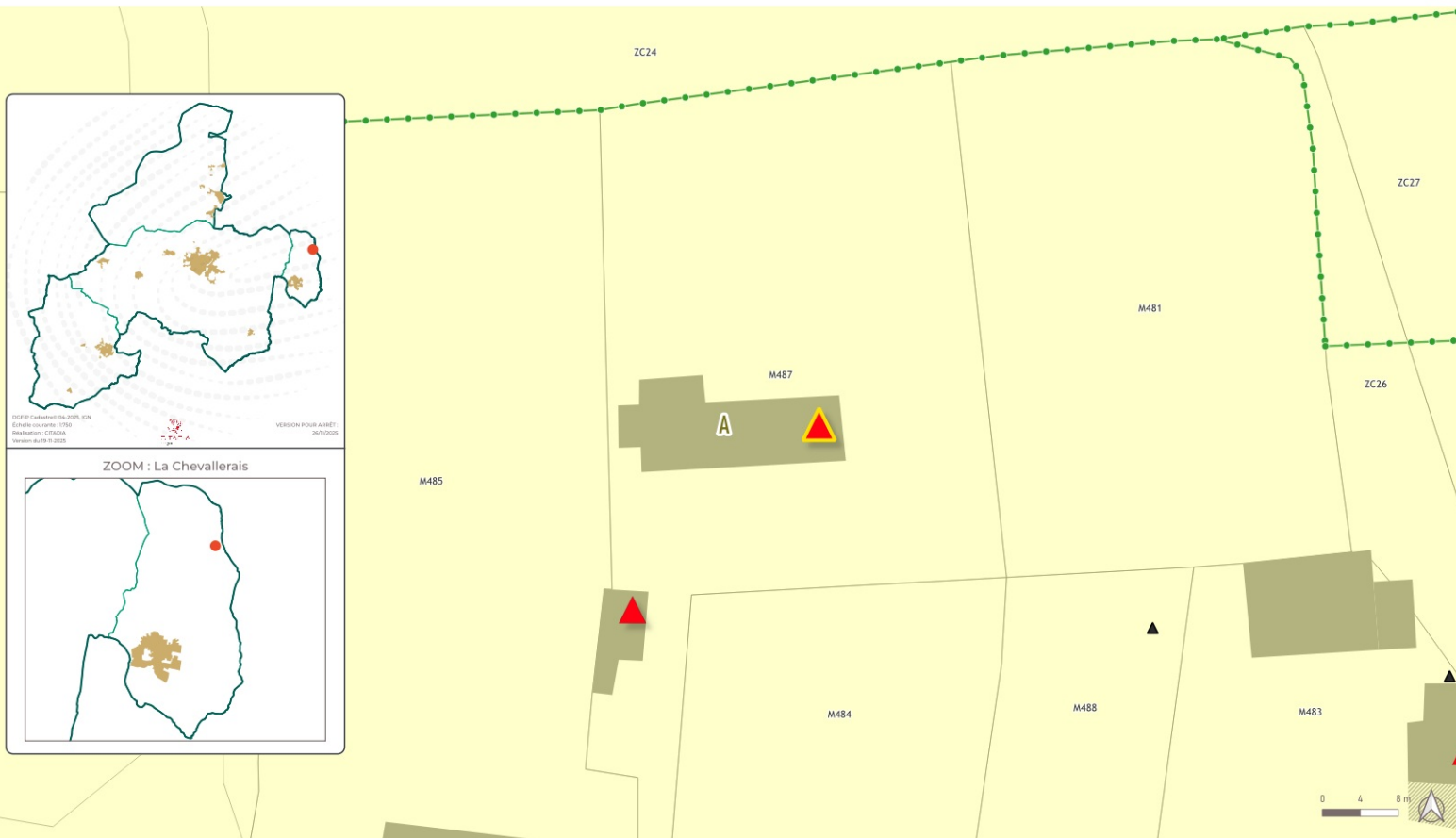

DÉTAIL CHD N°CH-02 La Chevallerais - Les Cossardais

Lieu dit Les Cossardais

Parcelle 4422100000411

Emprise au sol du bâti 128,00 m²

Le bâti présente une qualité architecturale OUI

Le bâti est situé à moins de 100 mètres d'une activité agricole

NON

Dist. : 1786 m - Bovins lait

Le bâti est en état de ruine NON



DÉTAIL CHD N°CH-03 La Chevallerais - Les Cossardais

Lieu dit Les Cossardais

Parcelle 4422100000402

Emprise au sol du bâti 254,24 m²

Le bâti présente une qualité architecturale OUI

Le bâti est situé à moins de 100 mètres d'une activité agricole
NON
Dist. : 1764 m - Bovins lait

Le bâti est en état de ruine NON

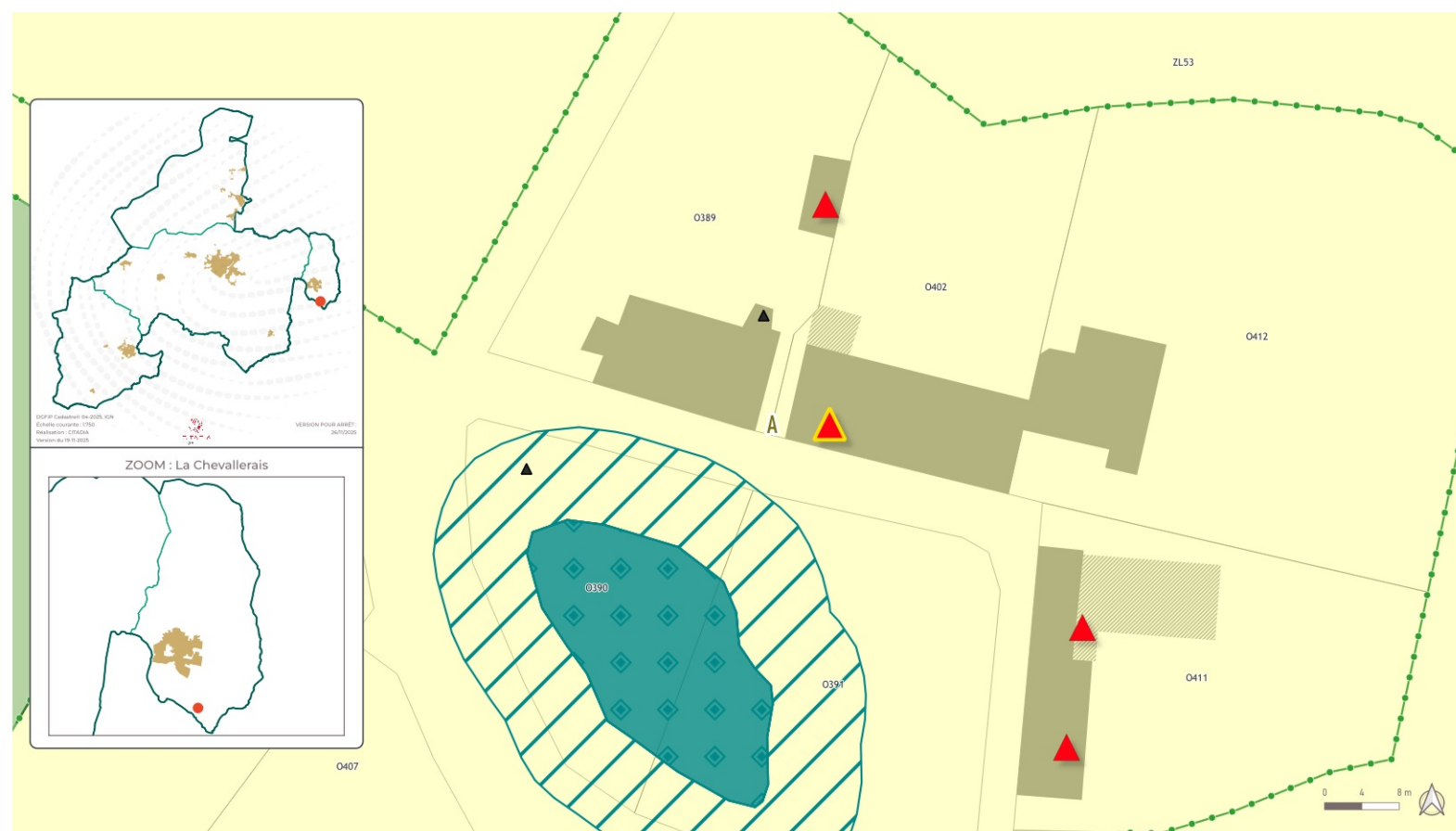

DÉTAIL CHD N°CH-04 La Chevallerais - Lavau

Lieu dit Lavau

Parcelle 442210000O0392

Emprise au sol du bâti 122,25 m²

Le bâti présente une qualité architecturale OUI

Le bâti est situé à moins de 100 mètres d'une activité agricole

NON

Dist. : 1893 m - Bovins lait

Le bâti est en état de ruine NON

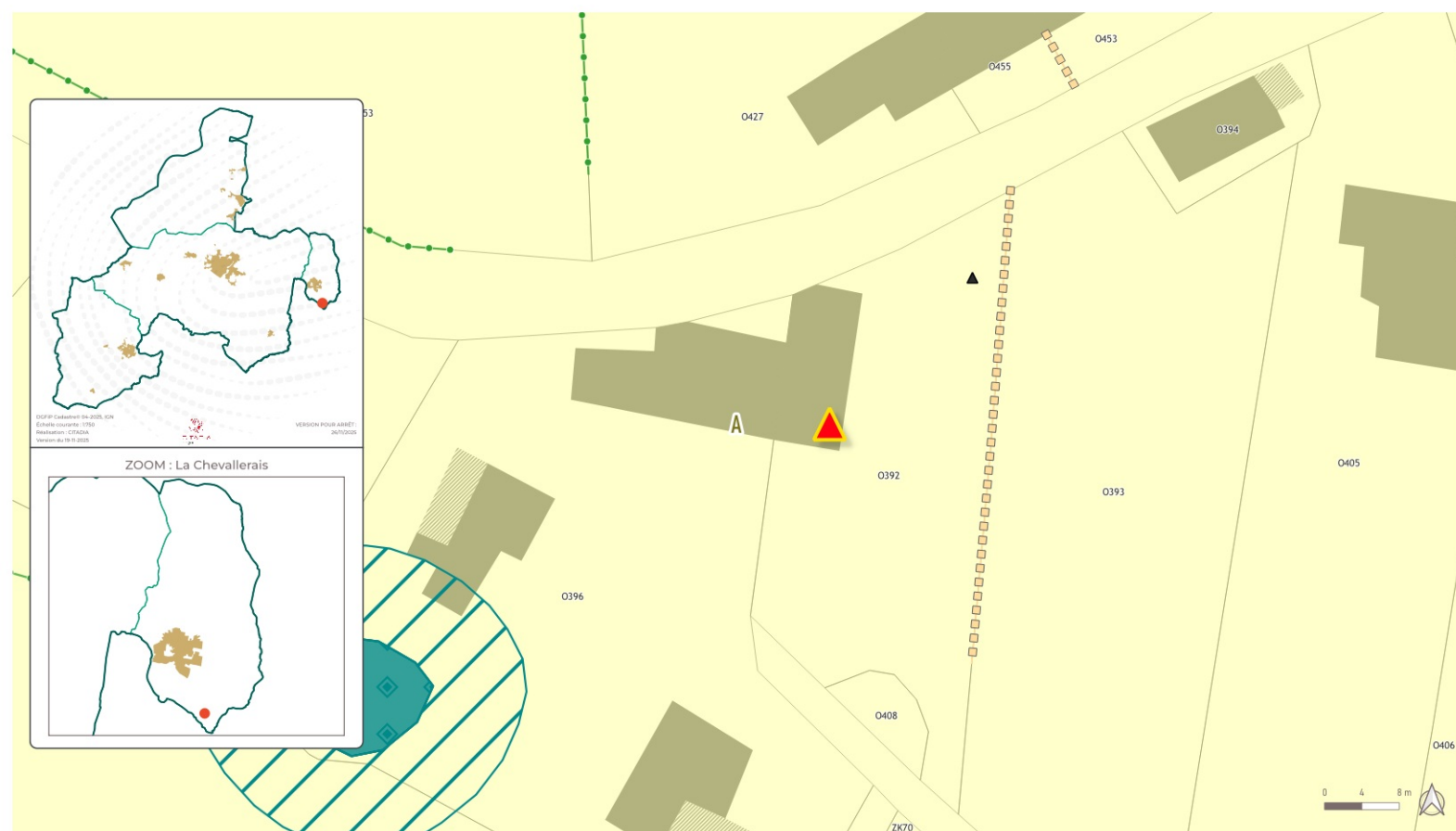

DÉTAIL CHD N°CH-05 La Chevallerais - Lavau

Lieu dit Lavau

Parcelle 44221000000417

Emprise au sol du bâti 92,99 m²

Le bâti présente une qualité architecturale OUI

Le bâti est situé à moins de 100 mètres d'une activité agricole
NON
Dist. : 1881 m - Bovins lait

Le bâti est en état de ruine NON

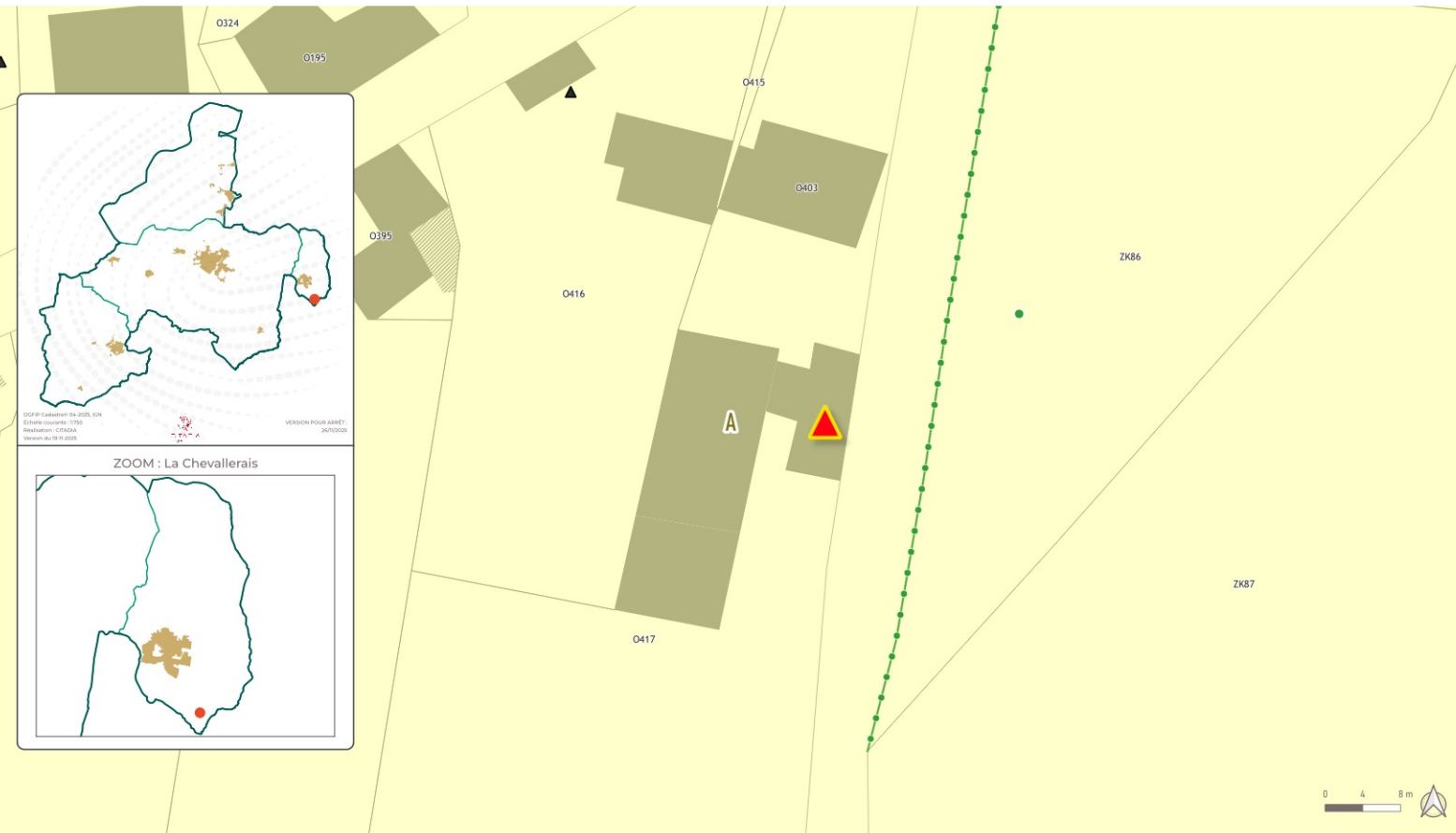

DÉTAIL CHD N°CH-06

La Chevallerais - La Chênaie De Bodebril

Lieu dit La Chênaie De Bodebril

Parcelle 442210000M0345

Emprise au sol du bâti 167,07 m²

Le bâti présente une qualité architecturale OUI

Le bâti est situé à moins de 100 mètres d'une activité agricole
NON
Dist. : 127 m - Bovins lait

Le bâti est en état de ruine NON

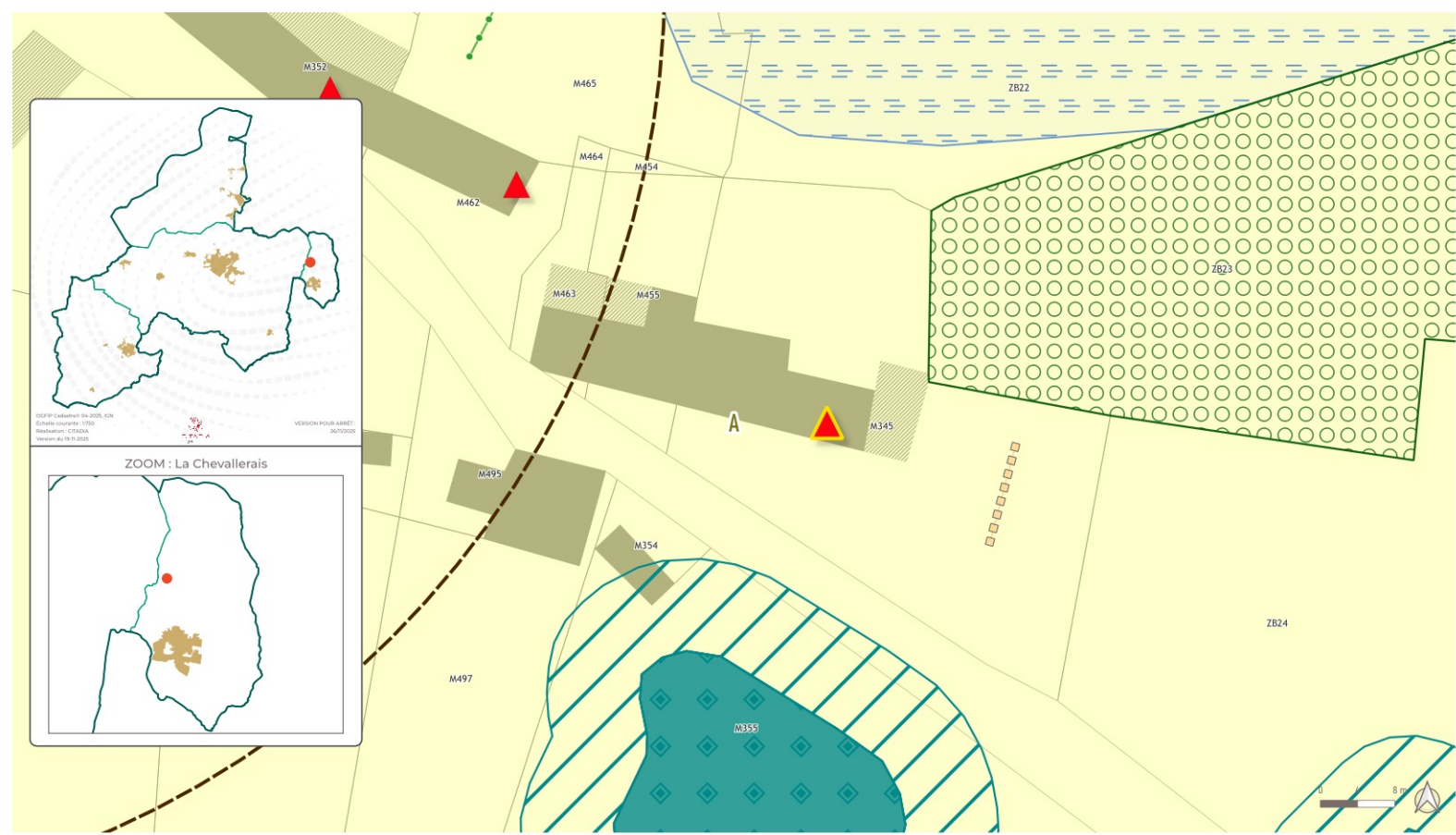

DÉTAIL CHD N°CH-07 La Chevallerais - L'hôtel Fourné

Lieu dit L'hôtel Fourné

Parcelle 442210000M0343

Emprise au sol du bâti 299,31 m²

Le bâti présente une qualité architecturale OUI

Le bâti est situé à moins de 100 mètres d'une activité agricole
NON
Dist. : 244 m - Bovins lait

Le bâti est en état de ruine NON

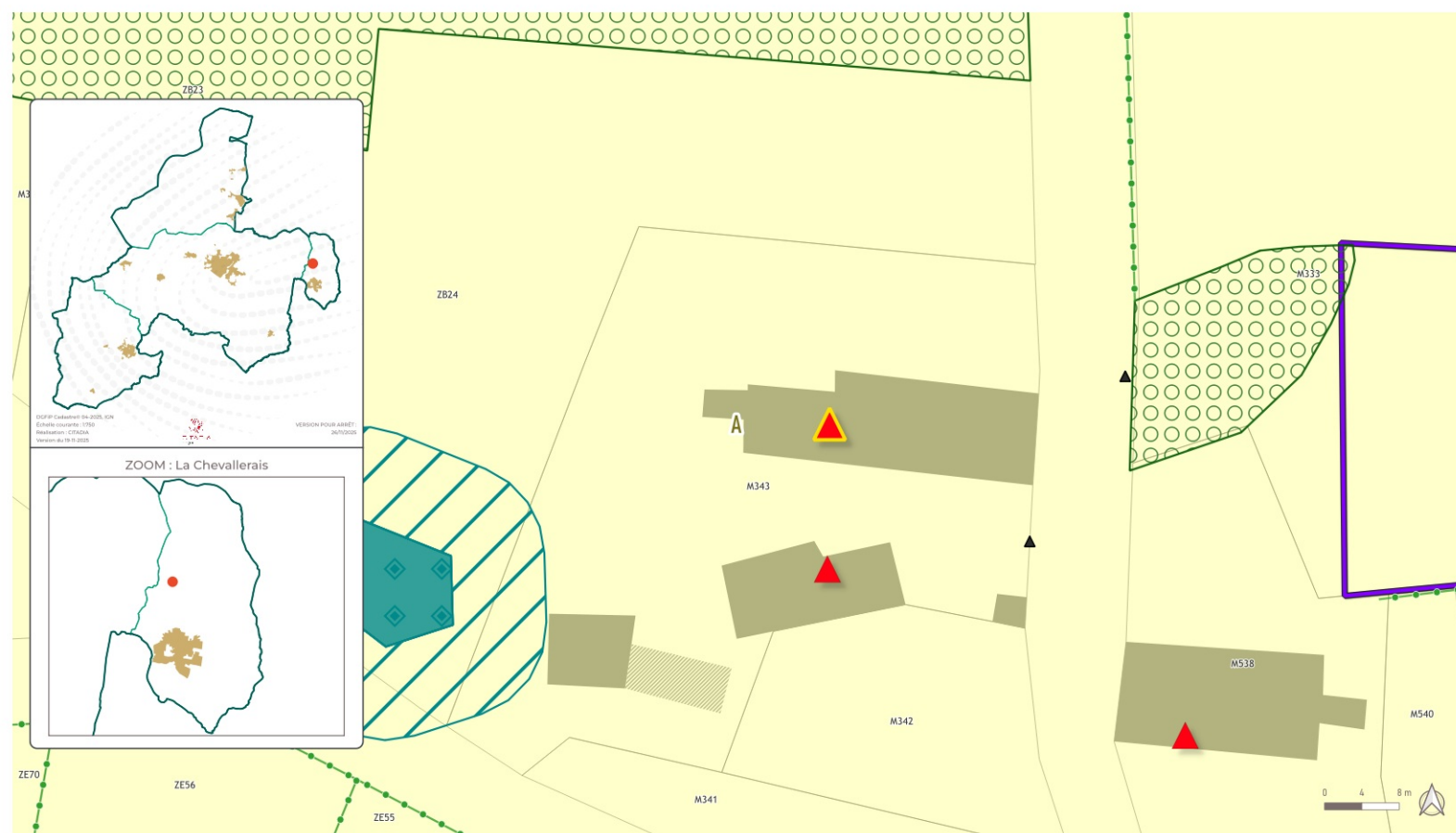

DÉTAIL CHD N°CH-08 La Chevallerais - L'hôtel Fourré

Lieu dit L'hôtel Fourré

Parcelle 442210000M0538

Emprise au sol du bâti 252,71 m²

Le bâti présente une qualité architecturale QUESTIONNEMENT

Le bâti est situé à moins de 100 mètres d'une activité agricole
NON
Dist. : 291 m - Bovins lait

Le bâti est en état de ruine NON

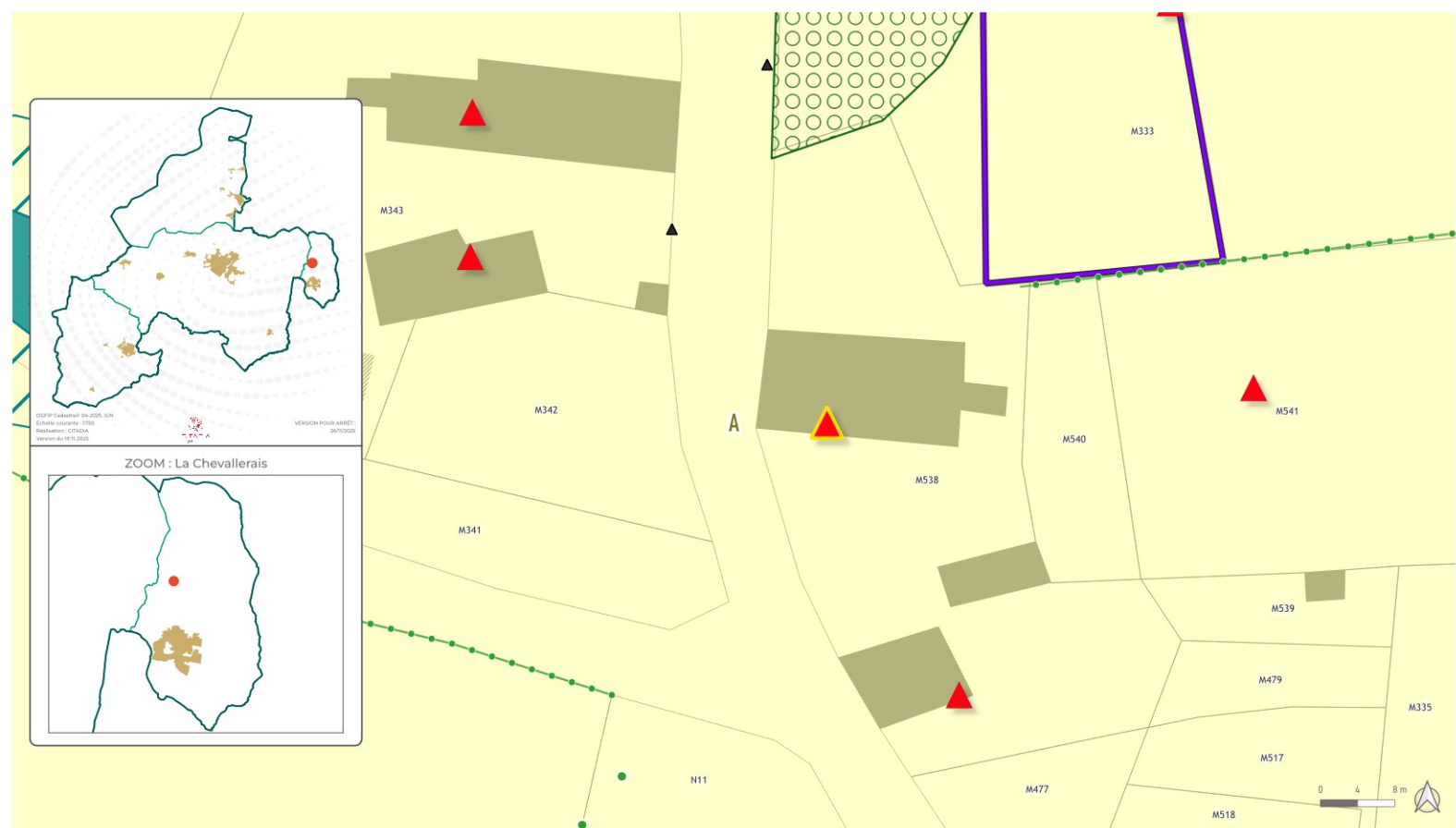

DÉTAIL CHD N°CH-09 La Chevallerais - L'hôtel Fouré

Lieu dit L'hôtel Fouré

Parcelle 442210000M0538

Emprise au sol du bâti 93,04 m²

Le bâti présente une qualité architecturale OUI

Le bâti est situé à moins de 100 mètres d'une activité agricole
NON
Dist. : 316 m - Bovins lait

Le bâti est en état de ruine NON

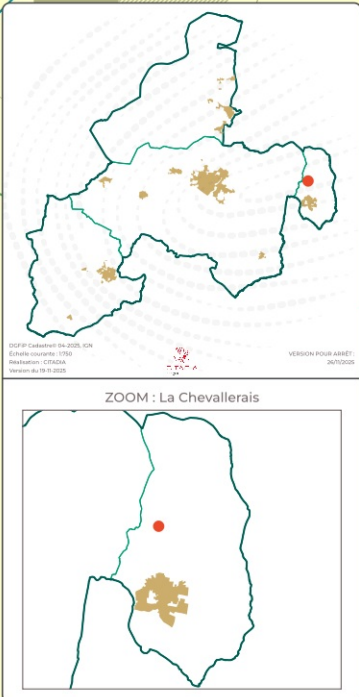
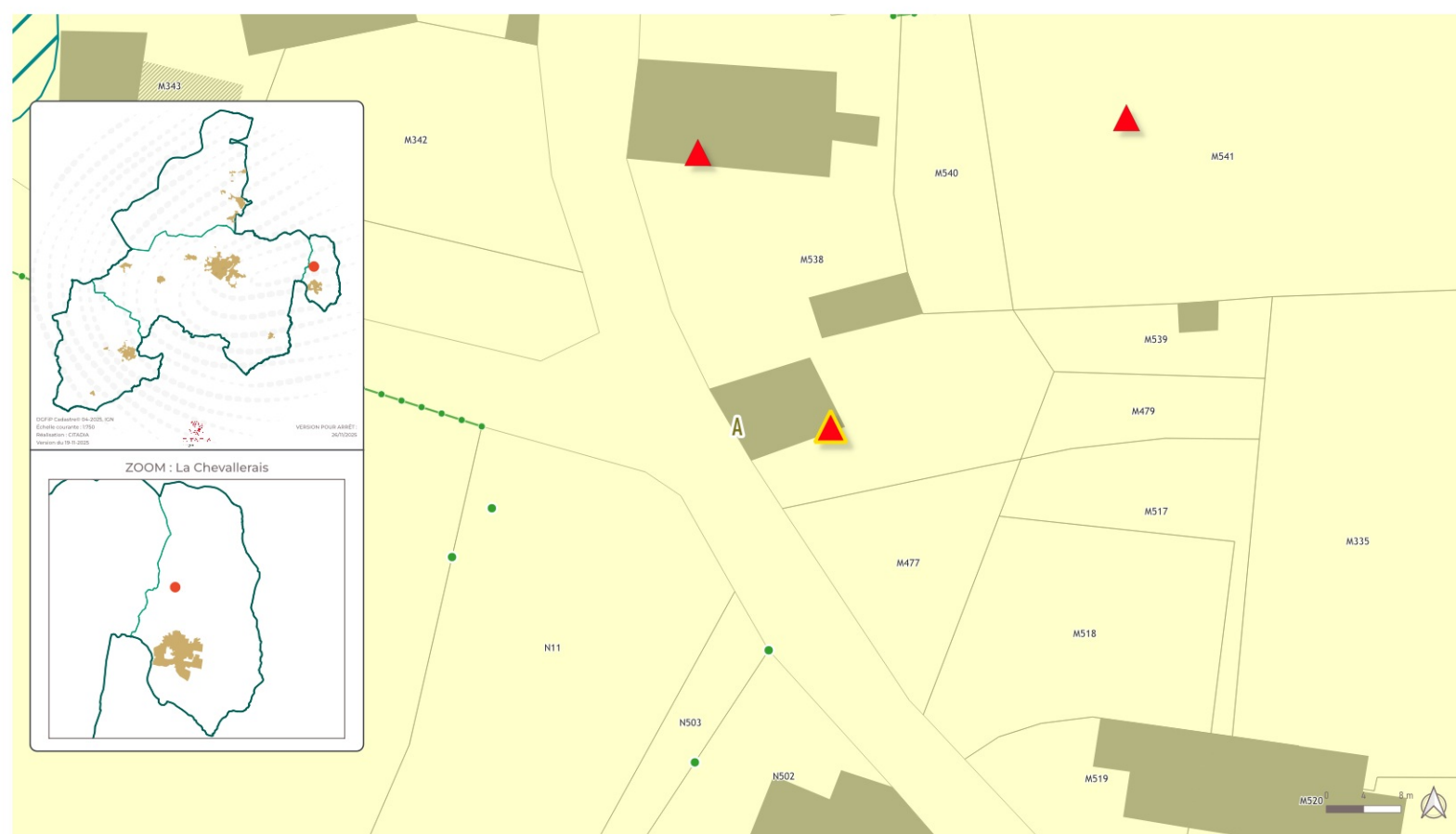

DÉTAIL CHD N°CH-10 La Chevallerais - Le Domaine

Lieu dit Le Domaine

Parcelle 442210000M0483

Emprise au sol du bâti 71,06 m²

Le bâti présente une qualité architecturale OUI

Le bâti est situé à moins de 100 mètres d'une activité agricole NON

NON

Dist. : 653 m - Bovins viande-lait

Le bâti est en état de ruine NON

NON



DÉTAIL CHD N°CH-11 La Chevallerais - Le Pâtis Aux Lièvres

Lieu dit Le Pâtis Aux Lièvres

Parcelle 442210000M0020

Emprise au sol du bâti 255,86 m²

Le bâti présente une qualité architecturale OUI

Le bâti est situé à moins de 100 mètres d'une activité agricole NON

NON

Dist. : 741 m - Bovins viande-lait

Le bâti est en état de ruine NON

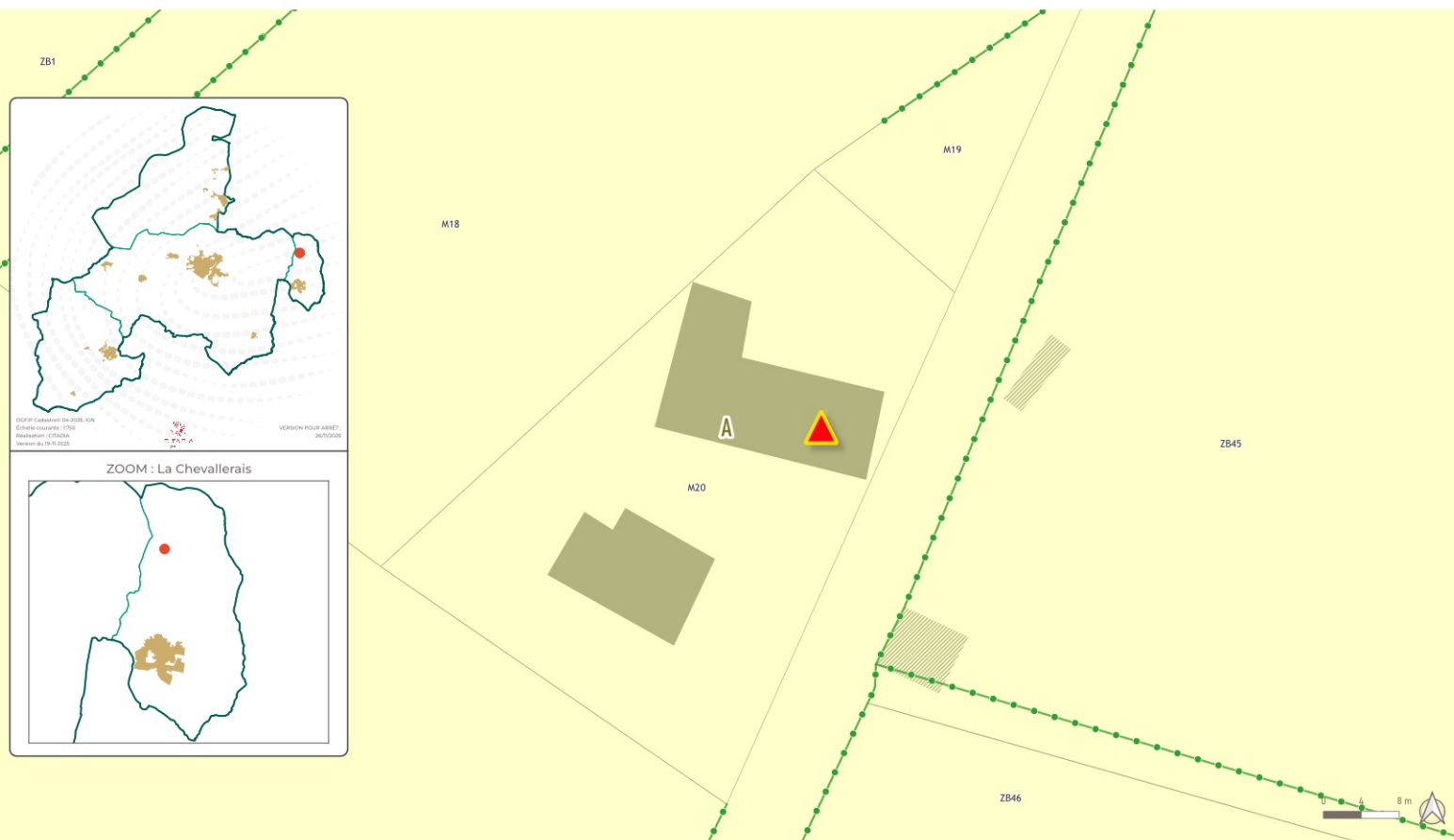

DÉTAIL CHD N°CH-12 La Chevallerais - Bissac

Lieu dit Bissac

Parcelle 44221000ZD0121

Emprise au sol du bâti 93,76 m²

Le bâti présente une qualité architecturale OUI

Le bâti est situé à moins de 100 mètres d'une activité agricole

NON

Dist. : 506 m - Bovins viande-lait

Le bâti est en état de ruine NON



DÉTAIL CHD N°CH-13 La Chevallerais - Bissac

Lieu dit Bissac

Parcelle 44221000ZD0118

Emprise au sol du bâti 159,22 m²

Le bâti présente une qualité architecturale OUI

Le bâti est situé à moins de 100 mètres d'une activité agricole NON

NON

Dist. : 488 m - Bovins viande-lait

Le bâti est en état de ruine NON

NON

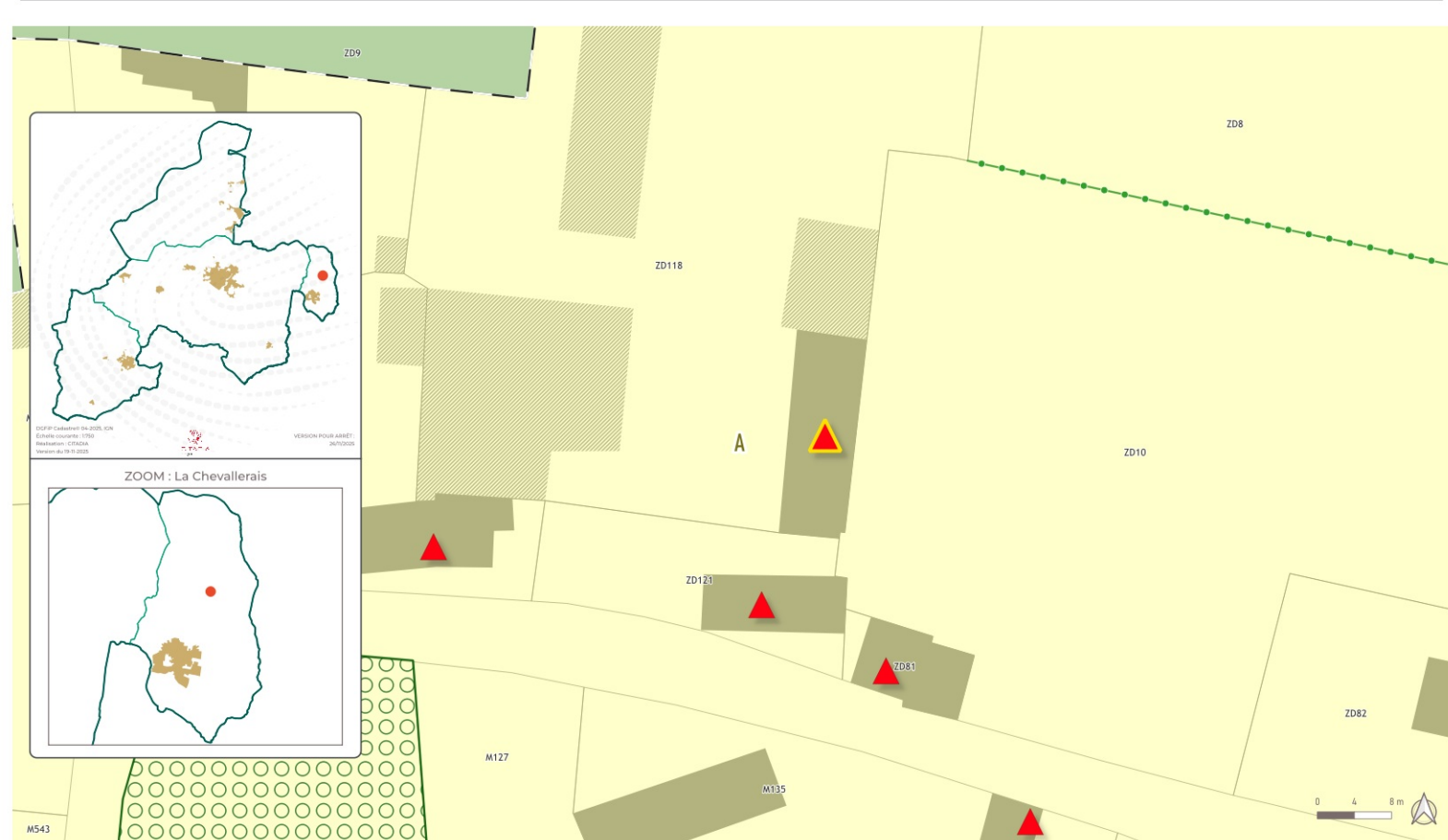

DÉTAIL CHD N°CH-14 La Chevallerais - Bellevue

Lieu dit Bellevue

Parcelle 44221000ZD0086

Emprise au sol du bâti 50,71 m²

Le bâti présente une qualité architecturale OUI

Le bâti est situé à moins de 100 mètres d'une activité agricole
NON
Dist. : 415 m - Bovins lait

Le bâti est en état de ruine NON

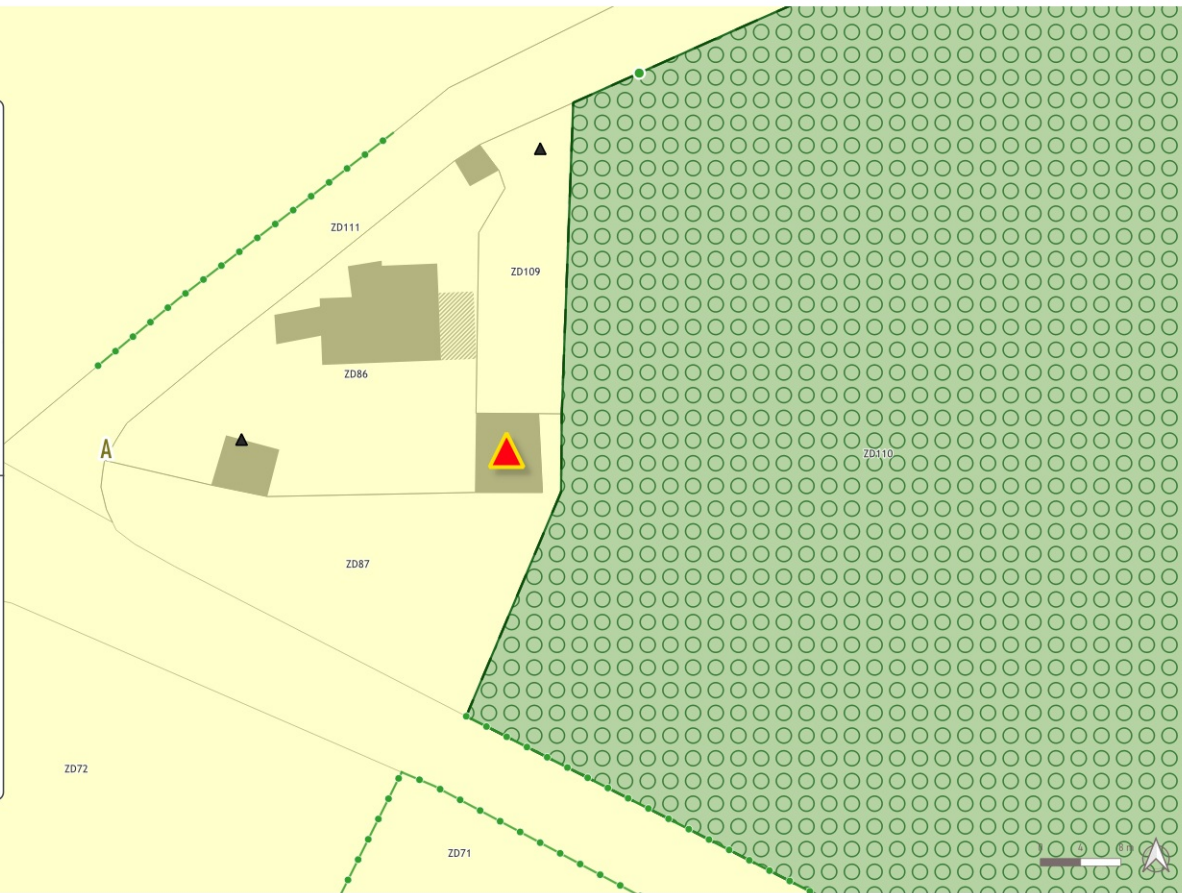
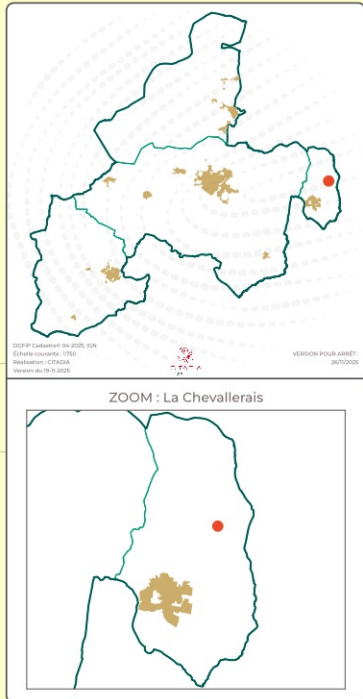

DÉTAIL CHD N°CH-15 La Chevallerais - Bellevue

Lieu dit Bellevue

Parcelle 44221000ZD0089

Emprise au sol du bâti 170,42 m²

Le bâti présente une qualité architecturale OUI

Le bâti est situé à moins de 100 mètres d'une activité agricole
NON
Dist. : 288 m - Bovins lait

Le bâti est en état de ruine NON

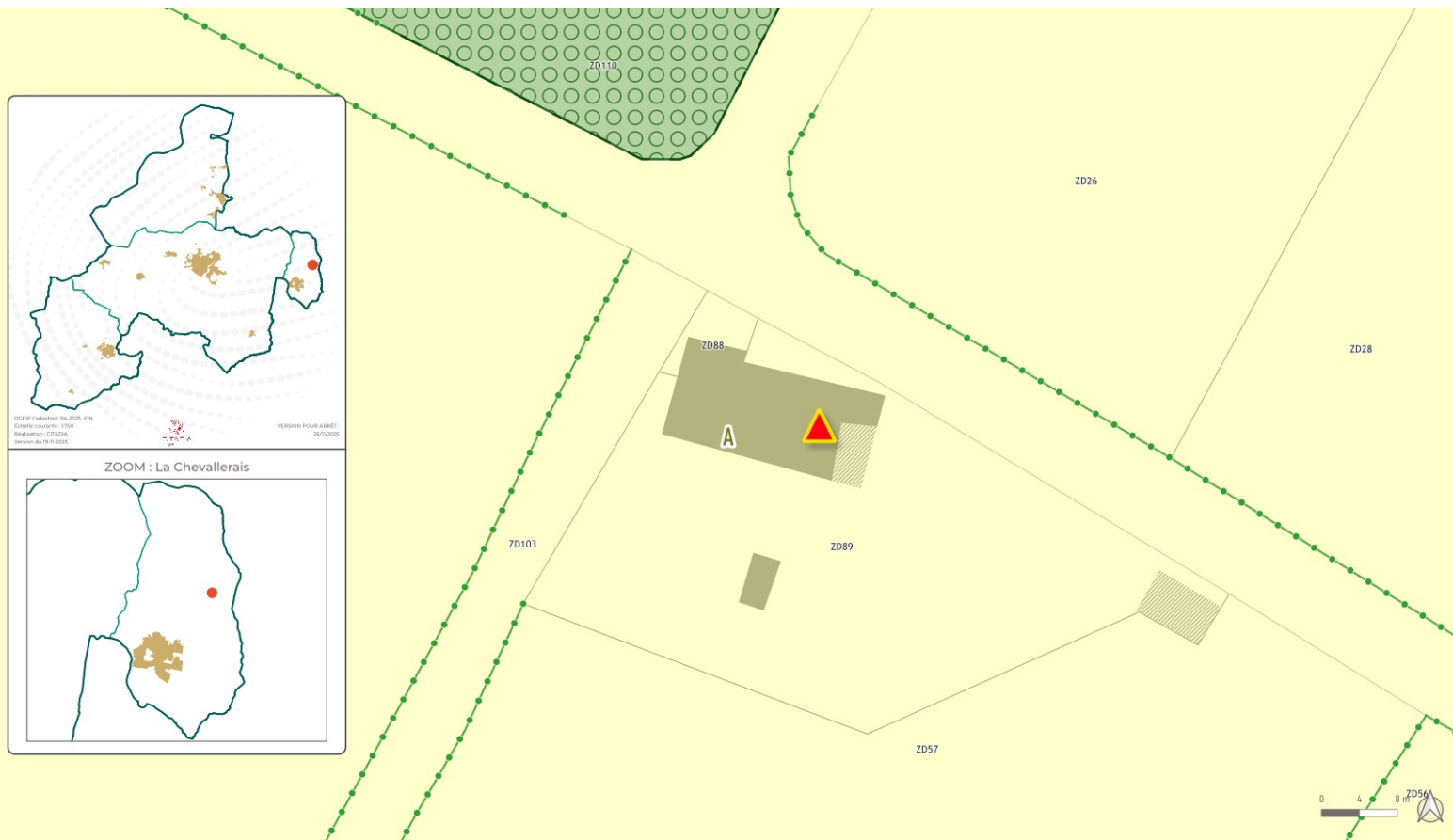

DÉTAIL CHD N°CH-16 La Chevallerais - La Marsolière

Lieu dit La Marsolière

Parcelle 442210000M0064

Emprise au sol du bâti 167,13 m²

Le bâti présente une qualité architecturale OUI

Le bâti est situé à moins de 100 mètres d'une activité agricole

NON

Dist. : 215 m - Bovins viande-lait

Le bâti est en état de ruine NON

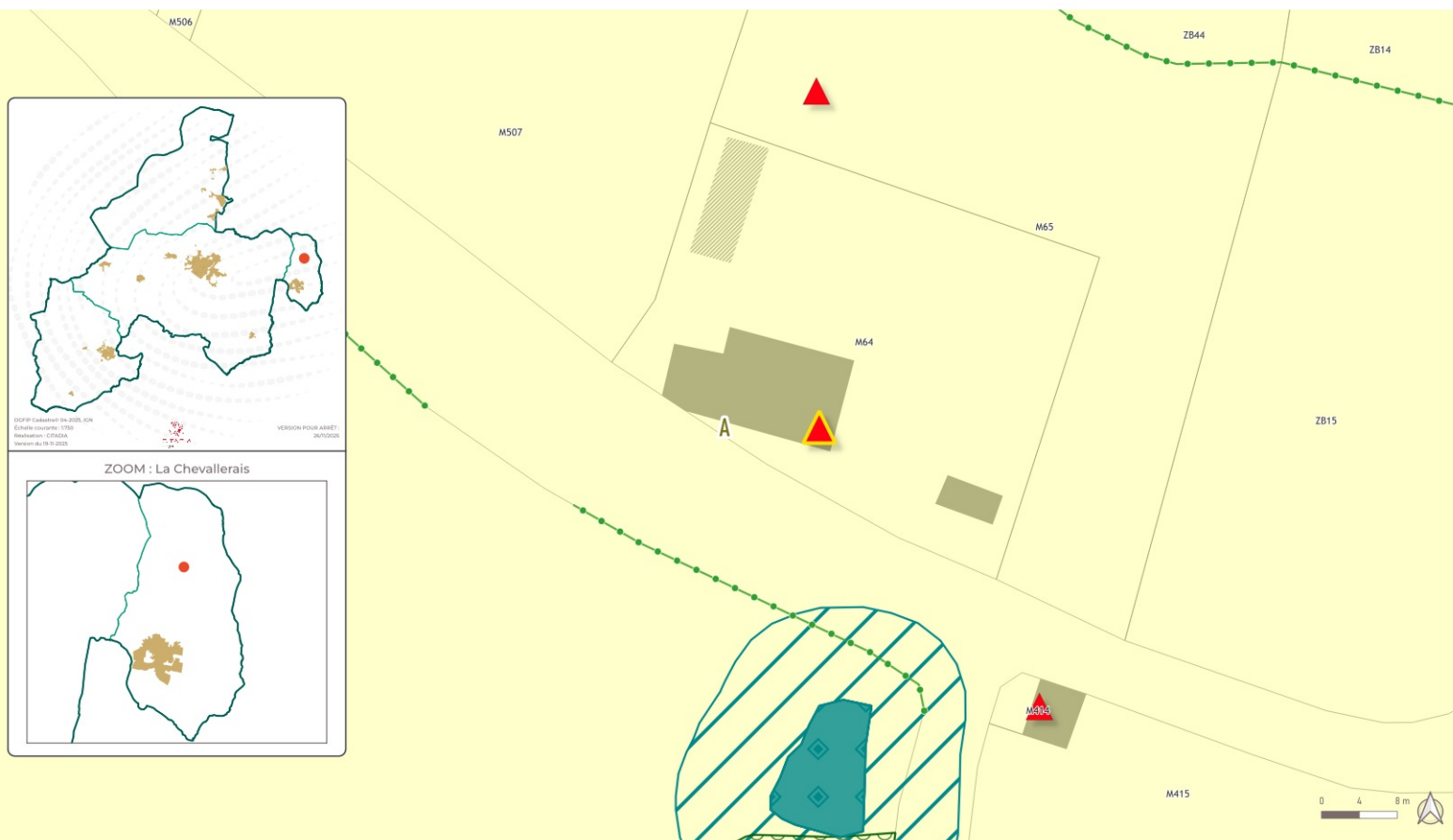

DÉTAIL CHD N°CH-17 La Chevallerais - Les Cossardais

Lieu dit Les Cossardais

Parcelle 4422100000411

Emprise au sol du bâti 159,24 m²

Le bâti présente une qualité architecturale SANS REPONSE

Le bâti est situé à moins de 100 mètres d'une activité agricole
NON
Dist. : 1799 m - Bovins lait

Le bâti est en état de ruine SANS REPONSE



DÉTAIL CHD N°CH-18 La Chevallerais - La Hervotière

Lieu dit La Hervotière

Parcelle 442210000M0084

Emprise au sol du bâti 193,62 m²

Le bâti présente une qualité architecturale OUI

Le bâti est situé à moins de 100 mètres d'une activité agricole
NON
Dist. : 418 m - Bovins lait

Le bâti est en état de ruine NON

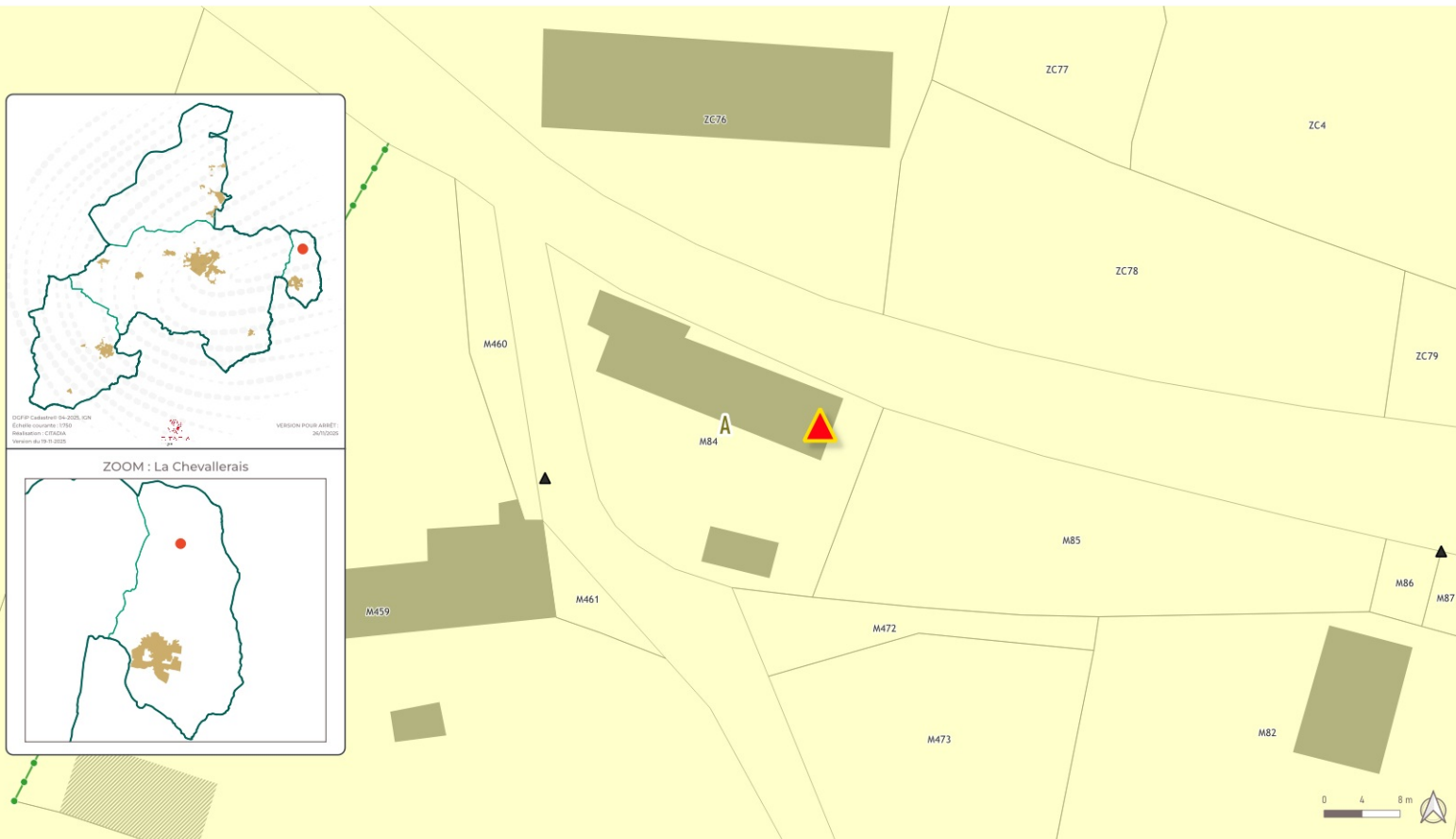

DÉTAIL CHD N°CH-19 La Chevallerais - La Hervotière

Lieu dit La Hervotière

Parcelle 442210000M0423

Emprise au sol du bâti 128,05 m²

Le bâti présente une qualité architecturale OUI

Le bâti est situé à moins de 100 mètres d'une activité agricole
NON
Dist. : 371 m - Bovins viande-lait

Le bâti est en état de ruine NON

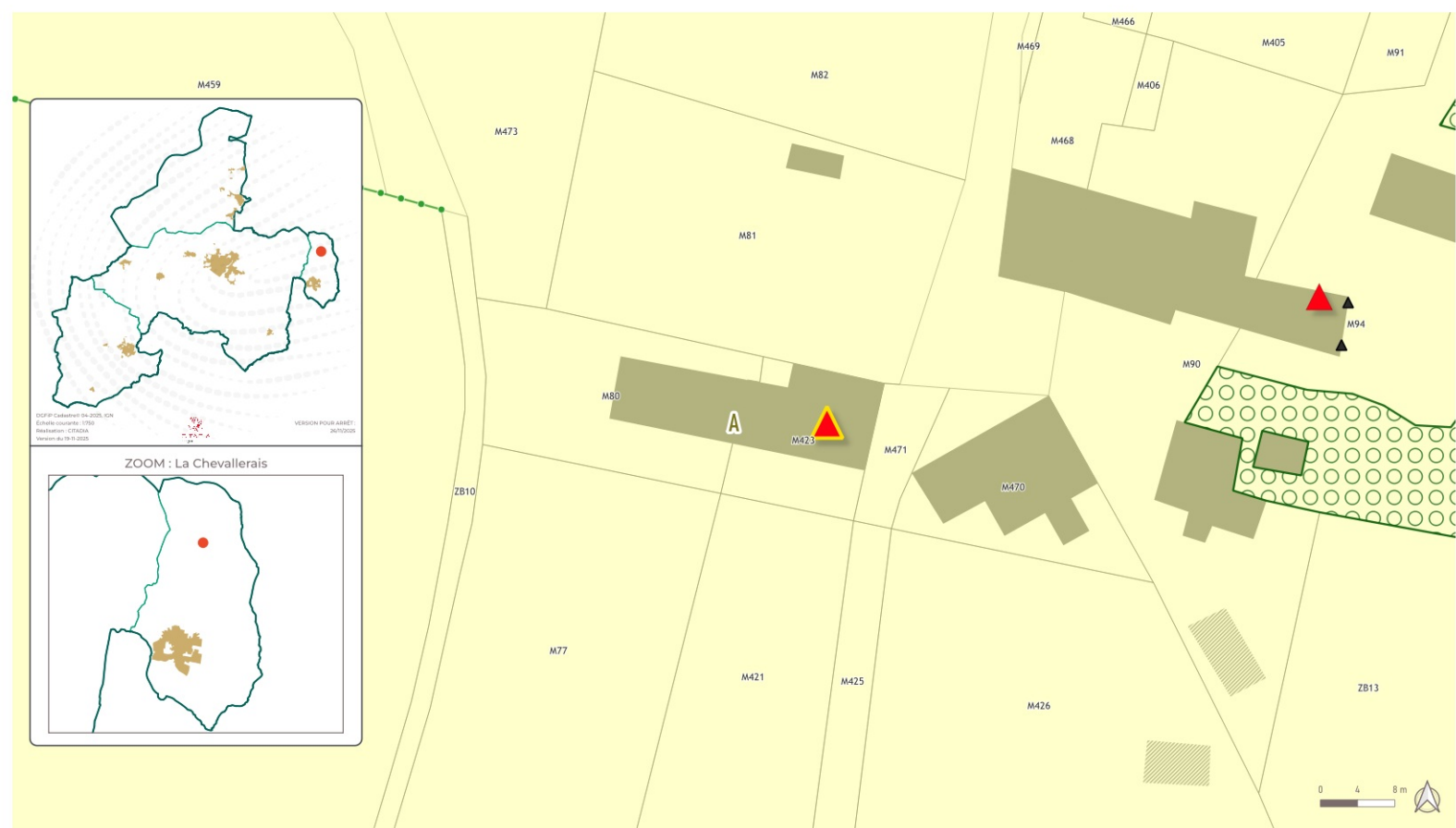

DÉTAIL CHD N°CH-21 La Chevallerais - Lappé

Lieu dit Lappé

Parcelle 44221000000387

Emprise au sol du bâti 292,10 m²

Le bâti présente une qualité architecturale OUI

Le bâti est situé à moins de 100 mètres d'une activité agricole
NON
Dist. : 1234 m - Bovins lait

Le bâti est en état de ruine NON

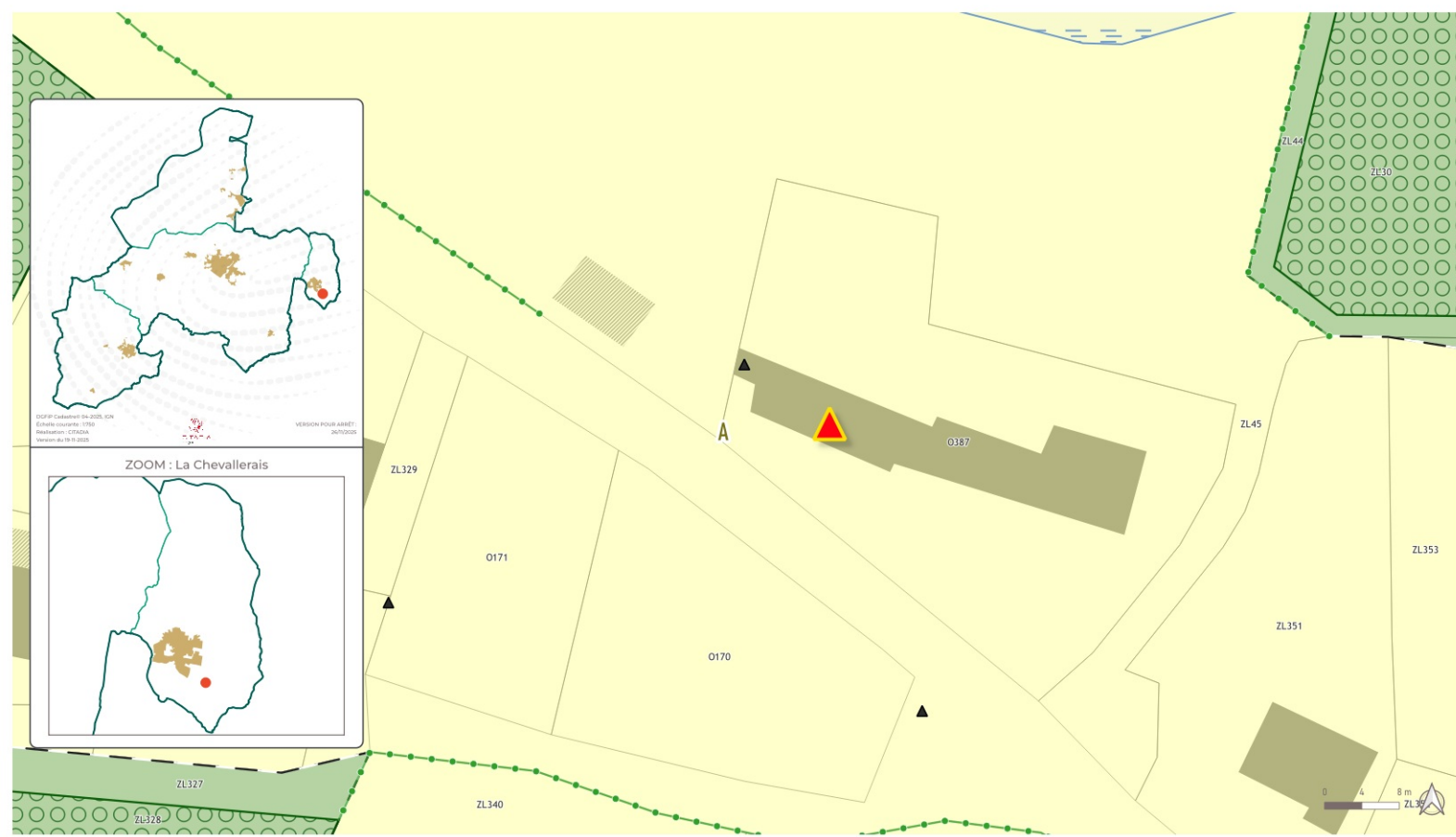

DÉTAIL CHD N°GA-01 Le Gâvre - Le Haut Luc

Lieu dit Le Haut Luc

Parcelle 440620000A0861

Emprise au sol du bâti 73,59 m²

Le bâti présente une qualité architecturale OUI

Le bâti est situé à moins de 100 mètres d'une activité agricole
NON
Dist. : 437 m - Bovins lait

Le bâti est en état de ruine NON



DÉTAIL CHD N°GA-02 Le Gâvre - Le Haut Luc

Lieu dit Le Haut Luc

Parcelle 440620000A1020

Emprise au sol du bâti 54,97 m²

Le bâti présente une qualité architecturale OUI

Le bâti est situé à moins de 100 mètres d'une activité agricole NON
Dist. : 372 m - Bovins lait

Le bâti est en état de ruine NON



DÉTAIL CHD N°GA-03 Le Gâvre - Le Haut Luc

Lieu dit Le Haut Luc

Parcelle 440620000A1024

Emprise au sol du bâti 65,43 m²

Le bâti présente une qualité architecturale OUI

Le bâti est situé à moins de 100 mètres d'une activité agricole NON

NON

Dist. : 337 m - Bovins lait

Le bâti est en état de ruine NON

NON



DÉTAIL CHD N°GA-04 Le Gâvre - Le Haut Luc

Lieu dit Le Haut Luc

Parcelle 440620000A0818

Emprise au sol du bâti 59,09 m²

Le bâti présente une qualité architecturale OUI

Le bâti est situé à moins de 100 mètres d'une activité agricole
NON
Dist. : 306 m - Bovins lait

Le bâti est en état de ruine NON

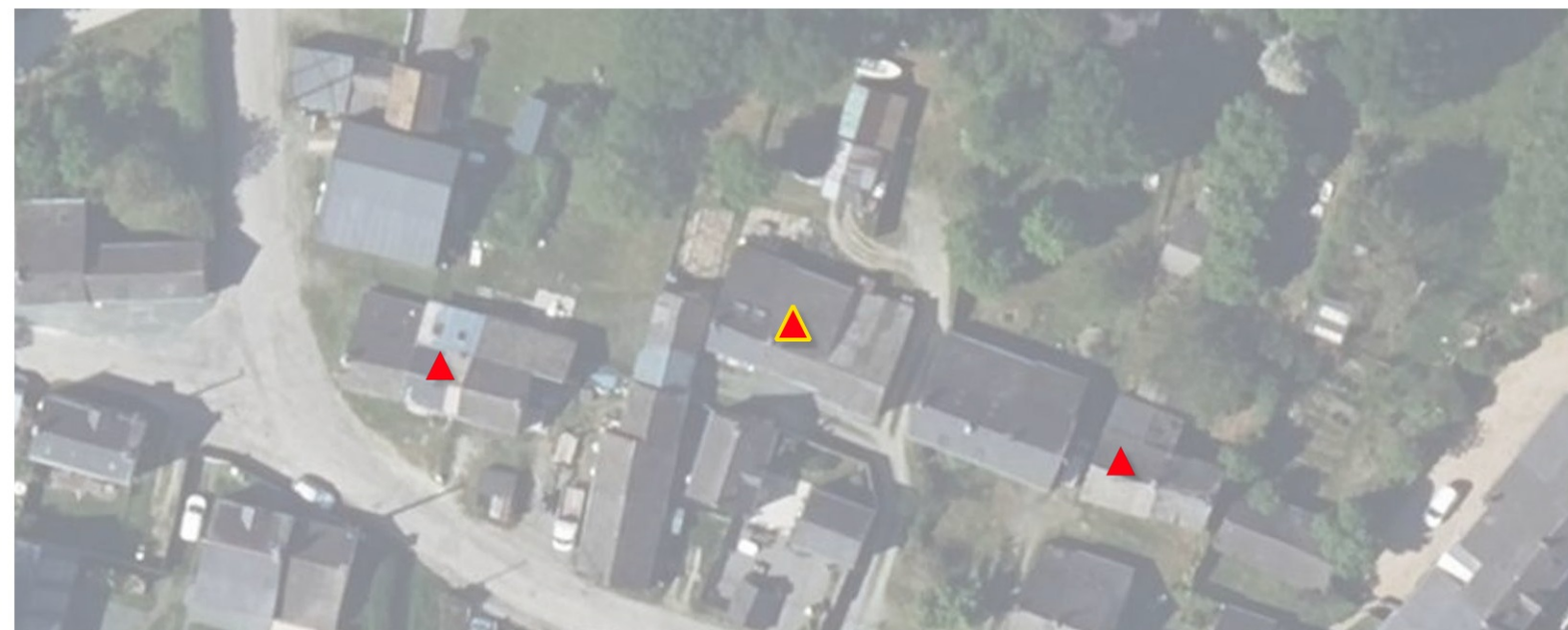

DÉTAIL CHD N°GA-05 Le Gâvre - Villeneuve

Lieu dit Villeneuve

Parcelle 440620000B1704

Emprise au sol du bâti 62,00 m²

Le bâti présente une qualité architecturale OUI

Le bâti est situé à moins de 100 mètres d'une activité agricole
NON
Dist. : 119 m - Bovins lait

Le bâti est en état de ruine NON

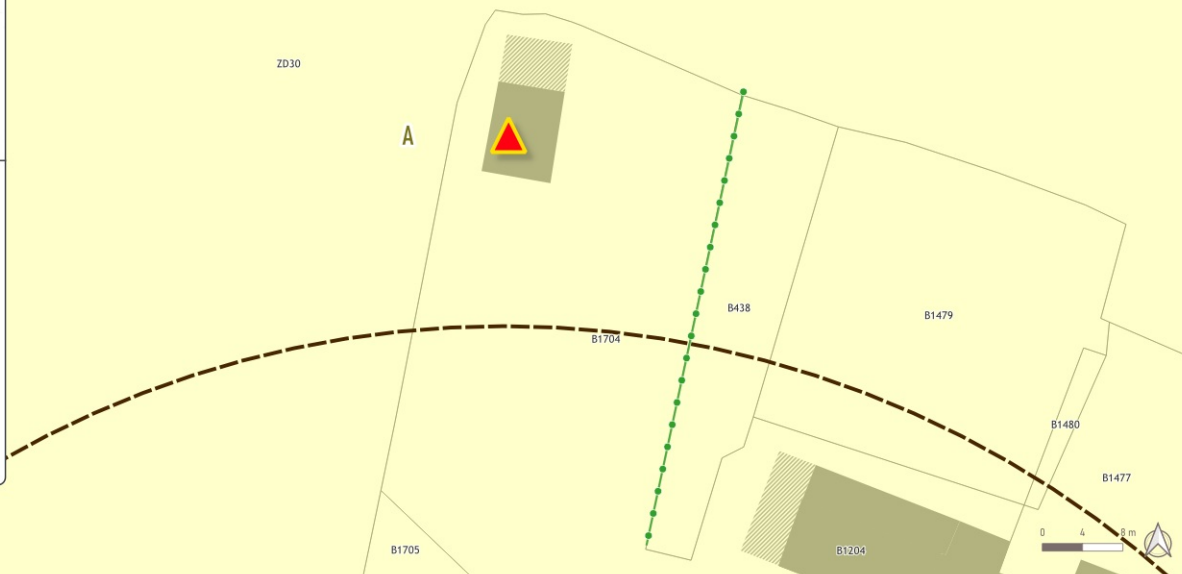
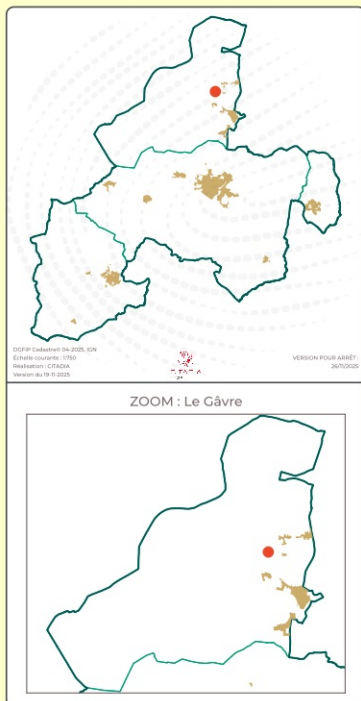

DÉTAIL CHD N°GA-06 Le Gâvre - La Magdeleine

Lieu dit La Magdeleine

Parcelle 44062000ZD0104

Emprise au sol du bâti 119,21 m²

Le bâti présente une qualité architecturale OUI

Le bâti est situé à moins de 100 mètres d'une activité agricole
NON
Dist. : 904 m - Bovins lait

Le bâti est en état de ruine NON



DÉTAIL CHD N°GA-07 Le Gâvre - La Noë

Lieu dit La Noë

Parcelle 44062000ZC0129

Emprise au sol du bâti 258,43 m²

Le bâti présente une qualité architecturale OUI

Le bâti est situé à moins de 100 mètres d'une activité agricole
NON
Dist. : 964 m - Bovins lait

Le bâti est en état de ruine NON

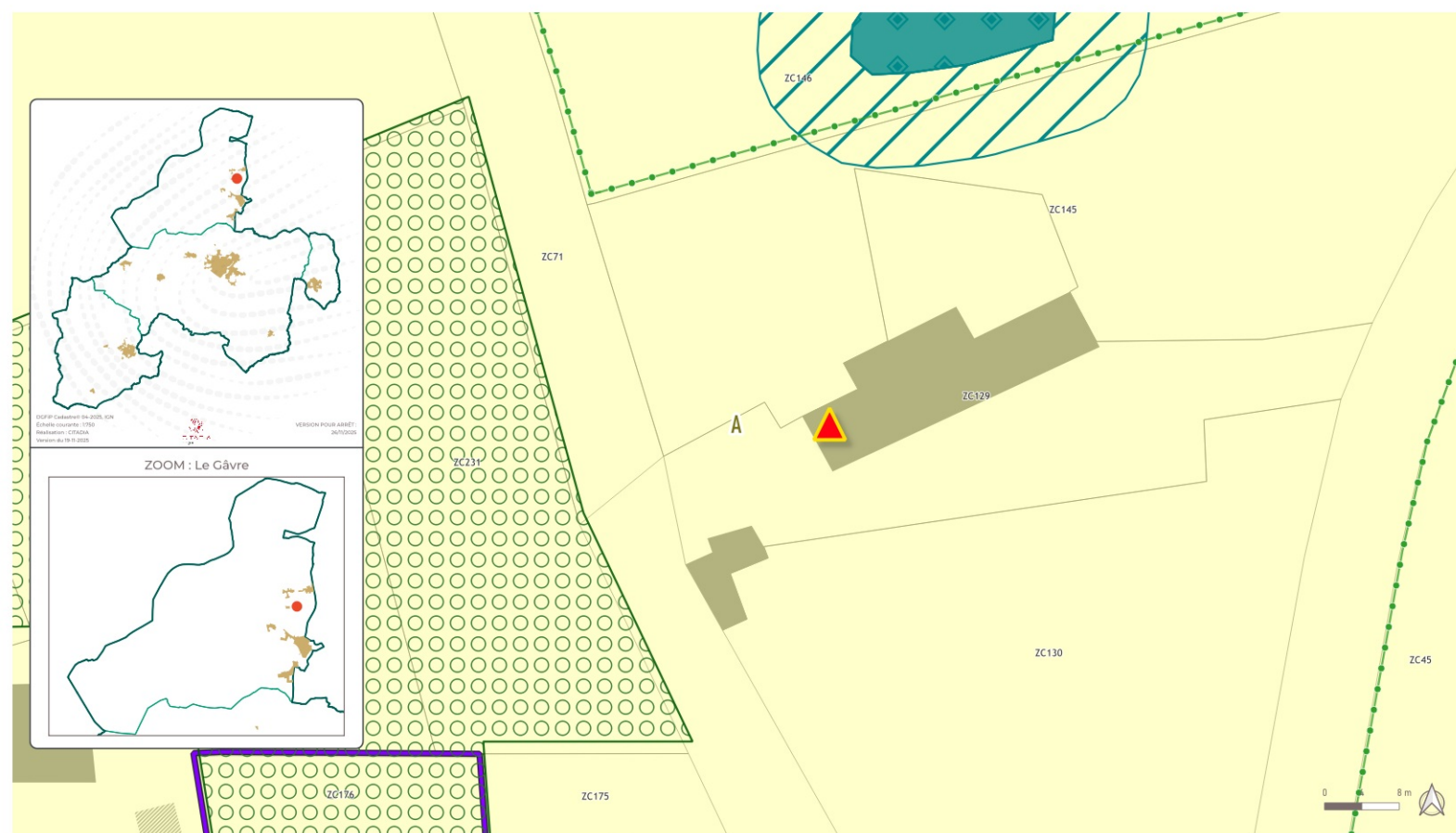

DÉTAIL CHD N°GA-09

Le Gâvre - Ancienne Maison Forestière De La Maillardais

Lieu dit Ancienne Maison Forestière De La Maillardais

Parcelle 440620000E0274

Emprise au sol du bâti 220,16 m²

Le bâti présente une qualité architecturale SANS REPONSE

Le bâti est situé à moins de 100 mètres d'une activité agricole NON
Dist. : 339 m - Equins

Le bâti est en état de ruine SANS REPONSE

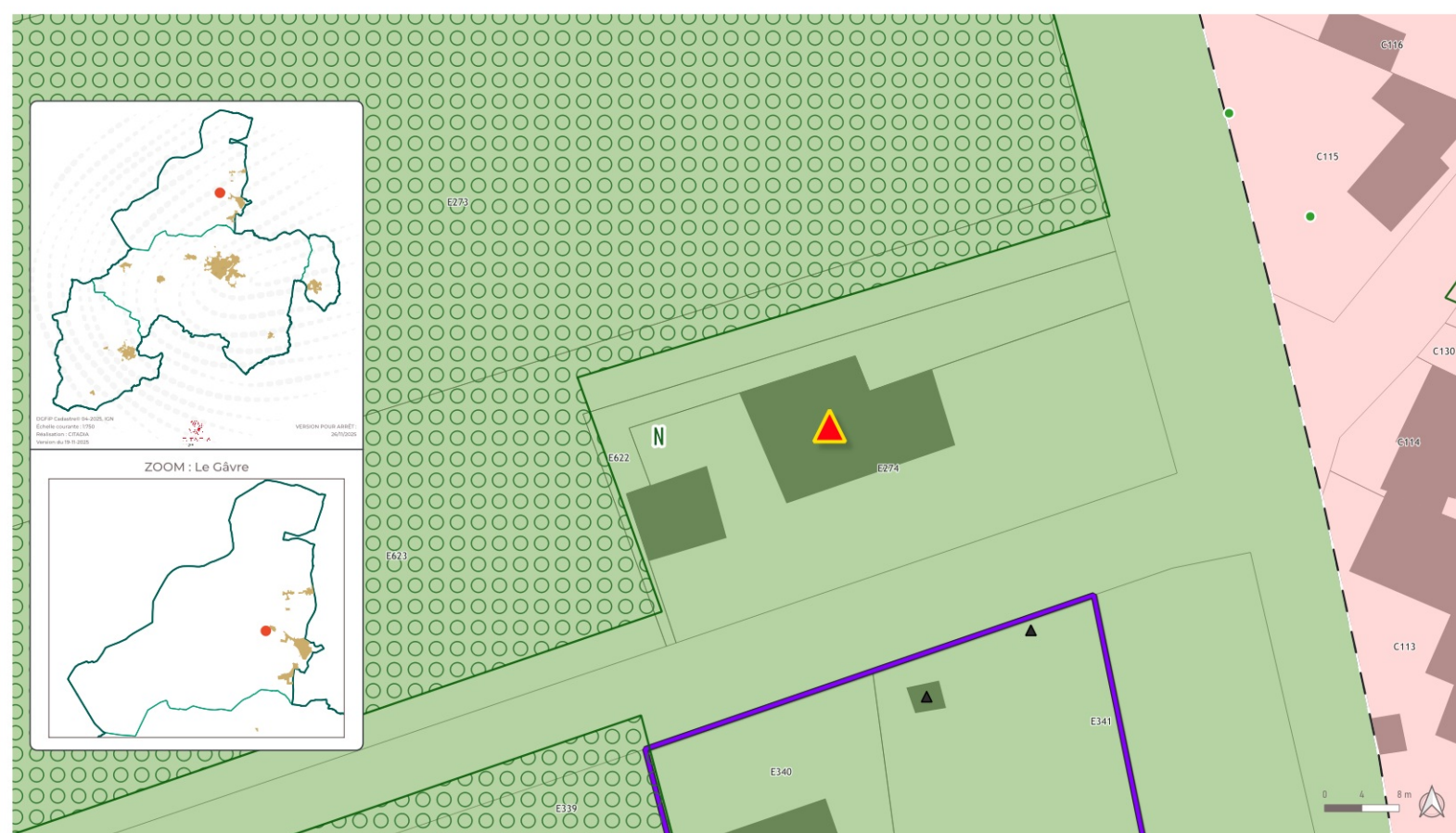

DÉTAIL CHD N°GA-10 Le Gâvre - L'anglechais

Lieu dit L'anglechais

Parcelle 440620000D0407

Emprise au sol du bâti 93,65 m²

Le bâti présente une qualité architecturale SANS REPONSE

Le bâti est situé à moins de 100 mètres d'une activité agricole
NON
Dist. : 966 m - Bovins viande

Le bâti est en état de ruine SANS REPONSE

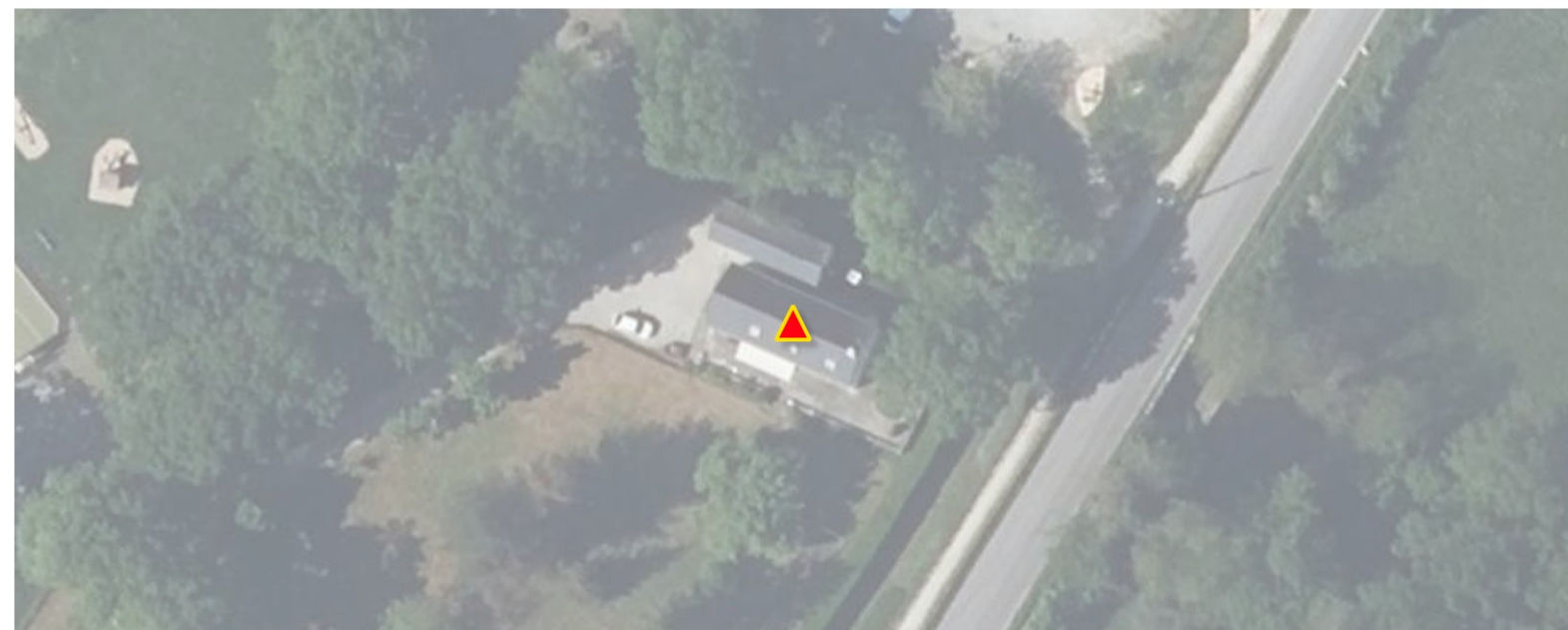
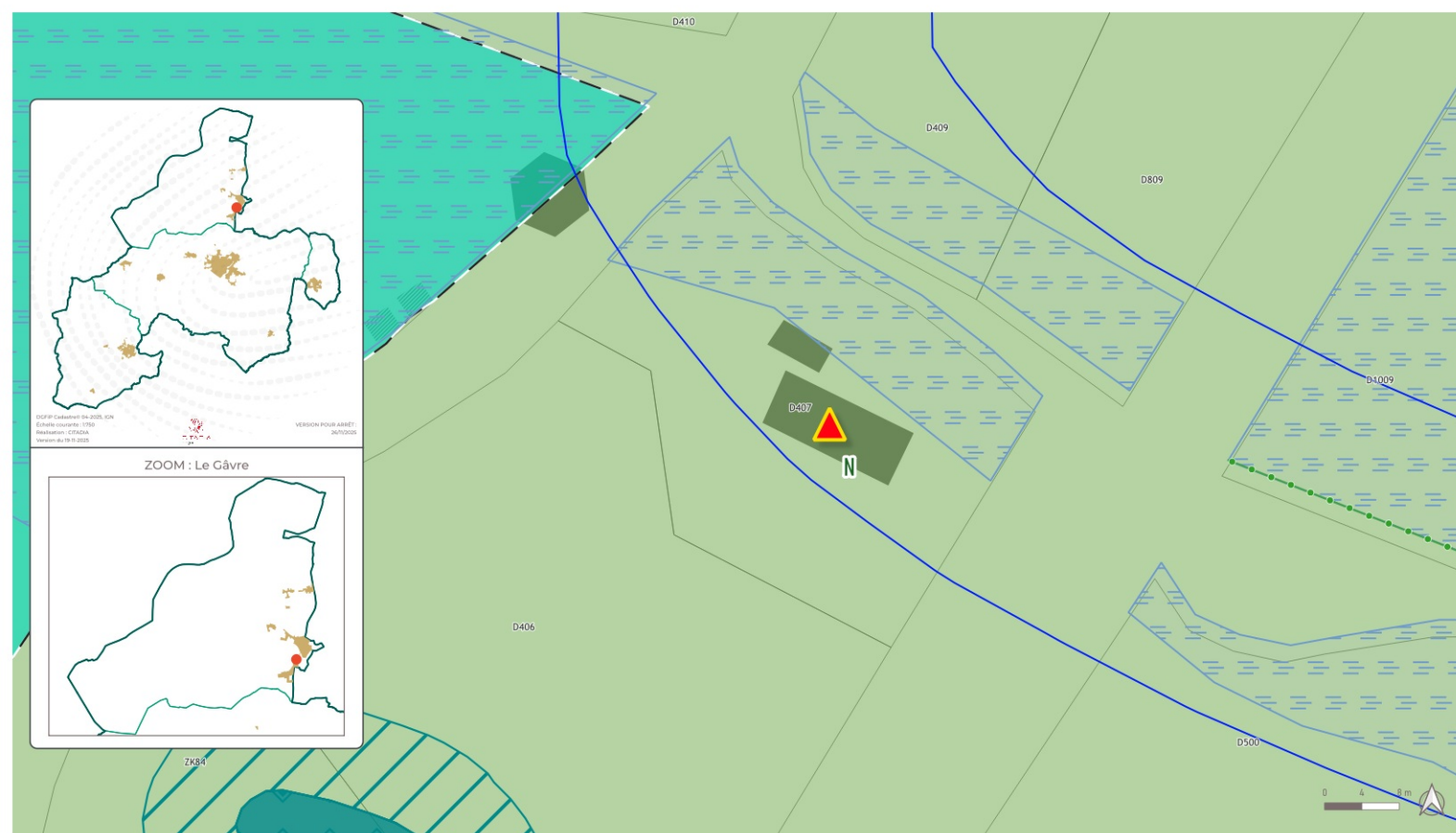

DÉTAIL CHD N°GA-19 Le Gâvre - La Magdeleine

Lieu dit La Magdeleine

Parcelle 44062000ZD0127

Emprise au sol du bâti 186,93 m²

Le bâti présente une qualité architecturale OUI

Le bâti est situé à moins de 100 mètres d'une activité agricole
NON
Dist. : 993 m - Bovins lait

Le bâti est en état de ruine NON

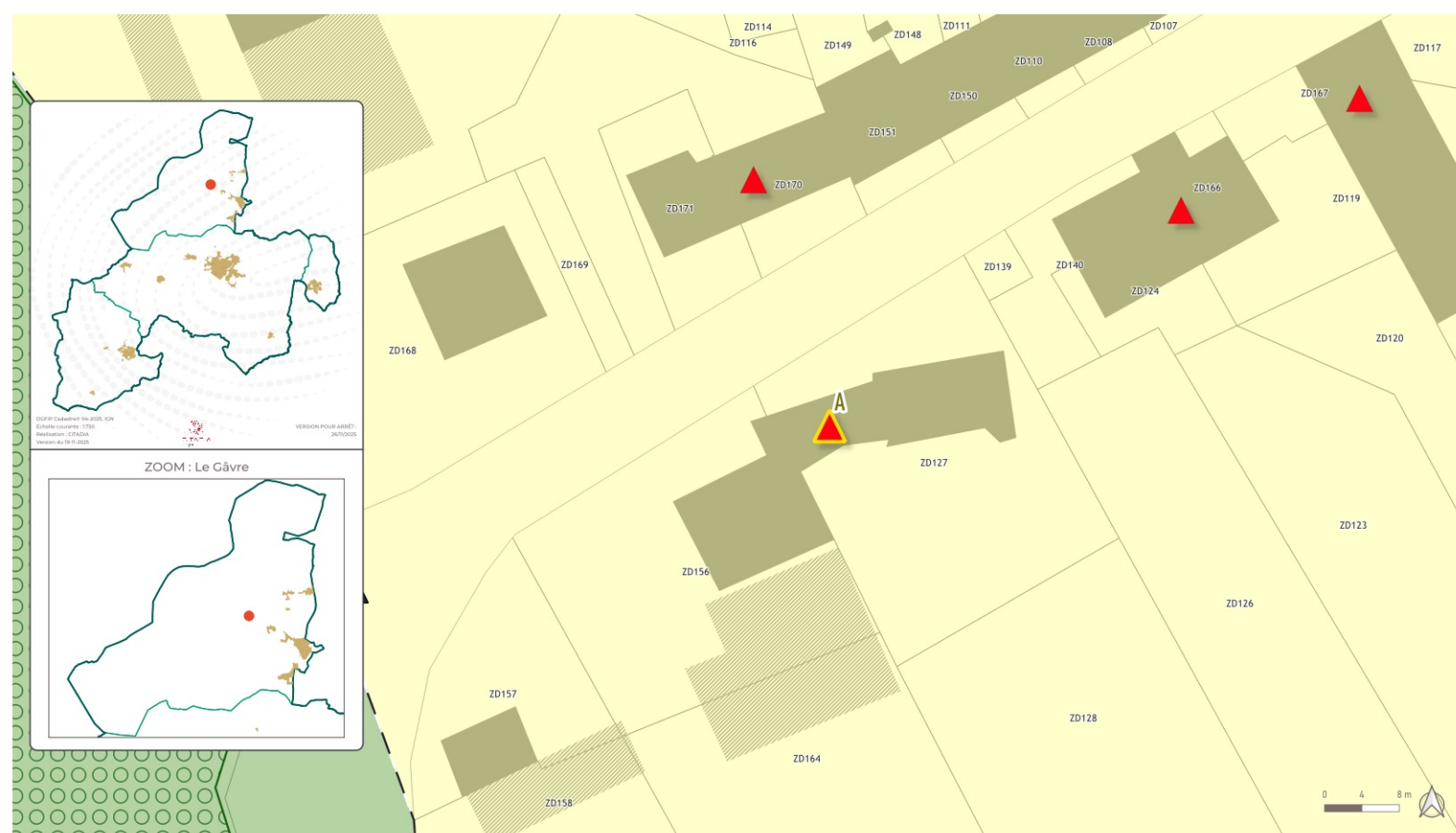

DÉTAIL CHD N°GA-20 Le Gâvre - La Magdeleine

Lieu dit La Magdeleine

Parcelle 44062000ZD0166

Emprise au sol du bâti 114,05 m²

Le bâti présente une qualité architecturale OUI

Le bâti est situé à moins de 100 mètres d'une activité agricole
NON
Dist. : 951 m - Bovins lait

Le bâti est en état de ruine NON



DÉTAIL CHD N°GA-21 Le Gâvre - La Magdeleine

Lieu dit La Magdeleine

Parcelle 44062000ZD0167

Emprise au sol du bâti 73,19 m²

Le bâti présente une qualité architecturale OUI

Le bâti est situé à moins de 100 mètres d'une activité agricole

NON

Dist. : 930 m - Bovins lait

Le bâti est en état de ruine QUESTIONNEMENT

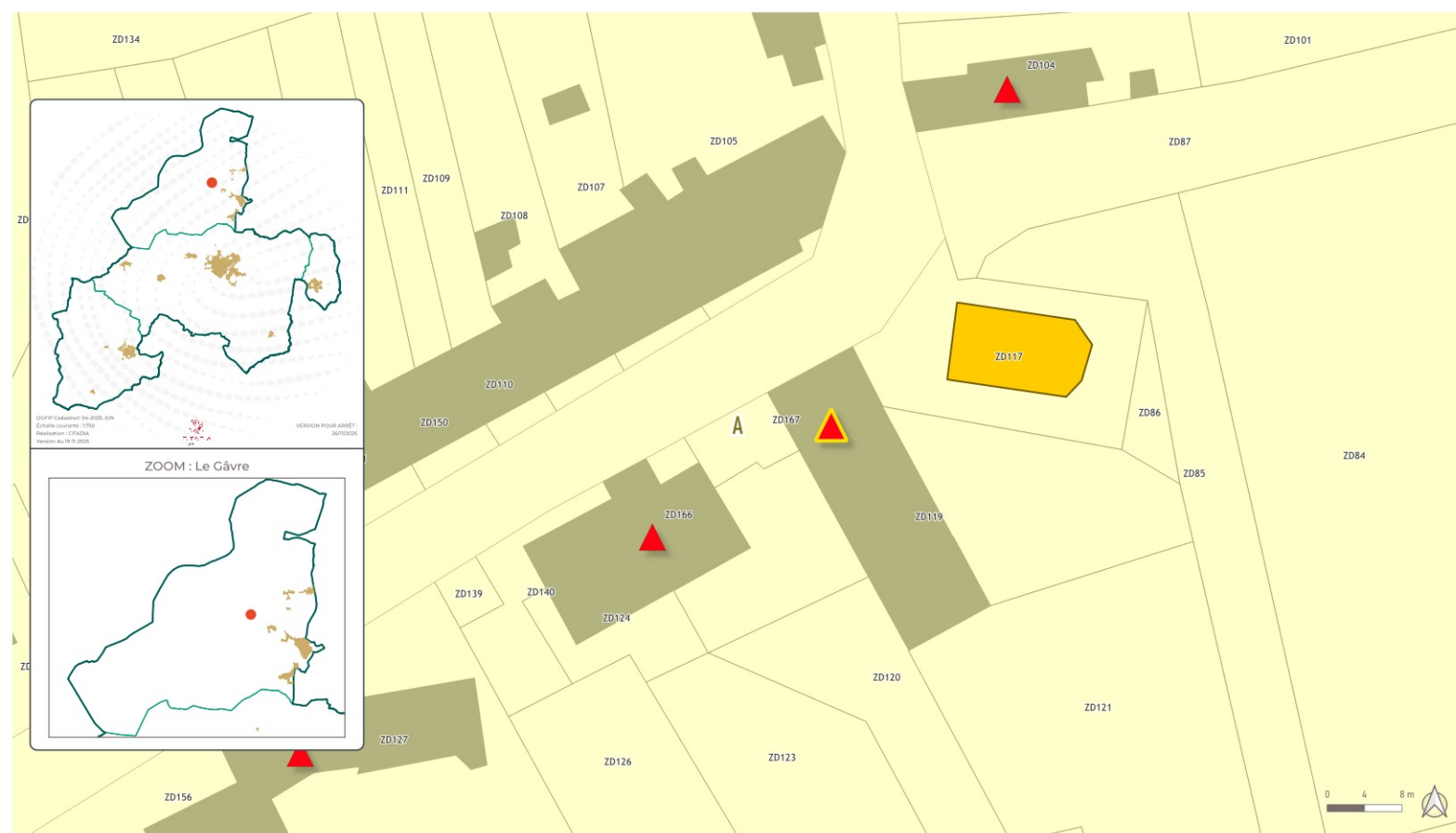

DÉTAIL CHD N°GA-22 Le Gâvre - La Magdeleine

Lieu dit La Magdeleine

Parcelle 44062000ZD0170

Emprise au sol du bâti 183,13 m²

Le bâti présente une qualité architecturale OUI

Le bâti est situé à moins de 100 mètres d'une activité agricole

NON

Dist. : 995 m - Bovins lait

Le bâti est en état de ruine NON

