



2.3. Contexte éolien

L'éolien est déjà bien présent sur ce territoire et s'étend sur l'ensemble des plateaux agricoles bocagers. Les parcs existants, au nombre de 10 avec 40 éoliennes au total, se concentrent principalement au sein de l'aire d'étude rapprochée et s'implantent à proximité des grands axes de communication de l'A10 et de la D611.

Le développement de l'éolien est nettement visible sur le territoire, avec pas moins de 8 parcs éoliens autorisés et 40 éoliennes au total qui vont sortir de terre dans un futur proche. Ils se dispersent sur l'ensemble de l'aire rapprochée et sur la moitié Sud de l'aire éloignée, et forment parfois des extensions de parc existant.

Quelques projets en instruction sont également identifiés dans les mêmes secteurs, avec 5 parcs composés de 18 éoliennes.

L'ensemble du contexte présenté s'inscrit sur le territoire selon des dynamiques linéaires principalement mais qui ne respectent pas une orientation globale similaire.

La carte suivante permet de localiser l'ensemble de ce contexte éolien, qui est présenté plus précisément en page suivant dans un tableau.

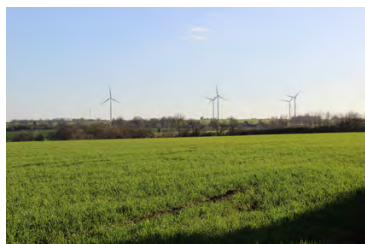

Parc éolien de Saint-Germier



Parc éolien de Boivre (Champs Chagnots) derrière le bocage

Source : ARTIFEX



Parc éolien de Pamroux 2 (gauche) et de Soudan (droite)

Source : ARTIFEX

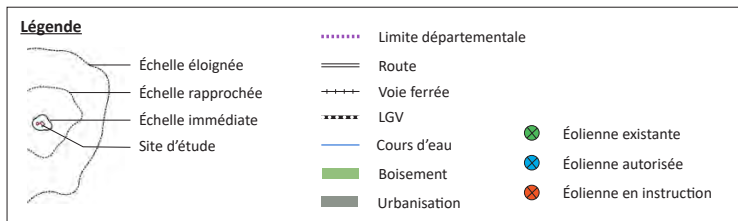
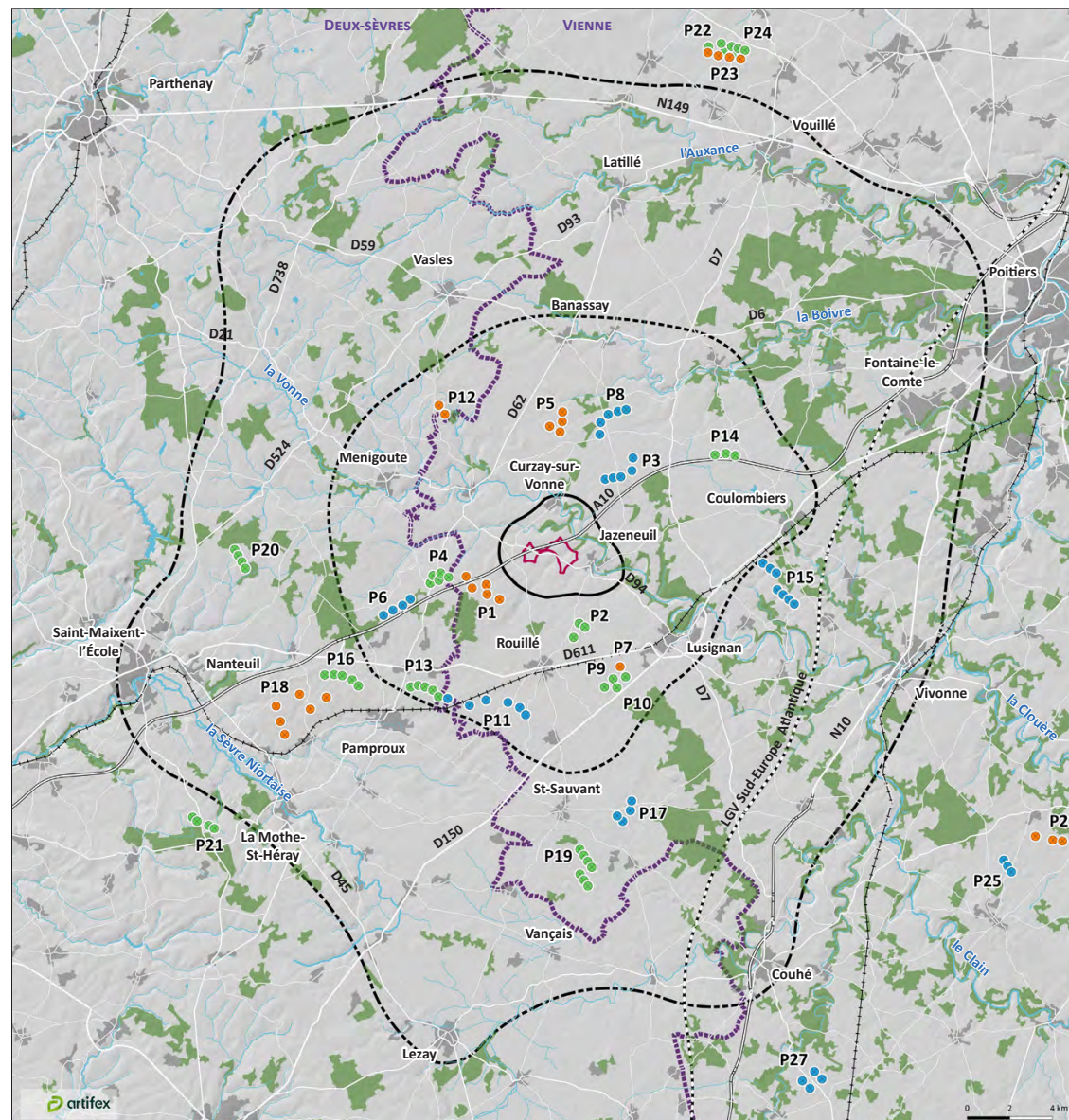

Illustration 22 : Carte du contexte éolien
Réalisation : ARTIFEX



Source : ©IGN BD Alti, Routes 500, Admin Express 2020, CLC 2018 - SandreEauFrance - Sigena