

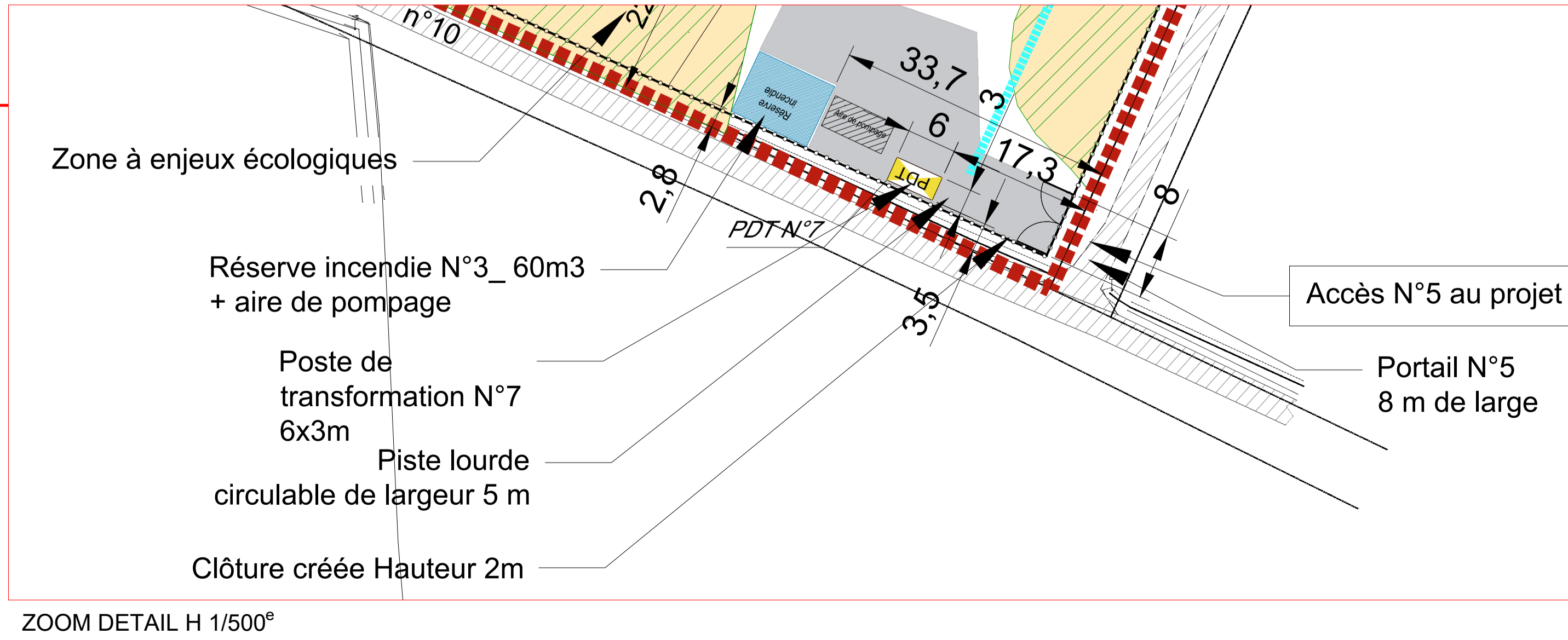

Repérage de la zone projet
Echelle : 1/ 12500

- LEGENDE**
- Existant :**
- Périmètre totale parcellaire
 - Application cadastrale
 - Lignes topographiques
 - C n° 312 Numéro de parcelle cadastrale
 - Limite végétation
 - Altitude
 - Talus et Fossé
 - Voirie existante
 - Bâtiment occupé
 - Végétation_Zone boisée
 - Haies existantes
 - Végétation
 - Zone à enjeux écologiques
 - Arbre
 - Ligne électrique HTA
 - Lignes électriques aériennes
 - Collecteur
- A créer :**
- Poste de transformation 6 x 3 m
 - Clôture projet à créer_Ht : 2m
 - Piste lourde circulaire de largeur 5 m
 - Prolongation du bosquet
 - Trackers photovoltaïques 2V41
 - Trackers photovoltaïque 2V27
 - Portail d'accès parcelle à créer (largeur : 8m)
 - Portail d'accès PTR à créer (largeur : 6m)
 - Aire de pompage
 - Réserve incendie

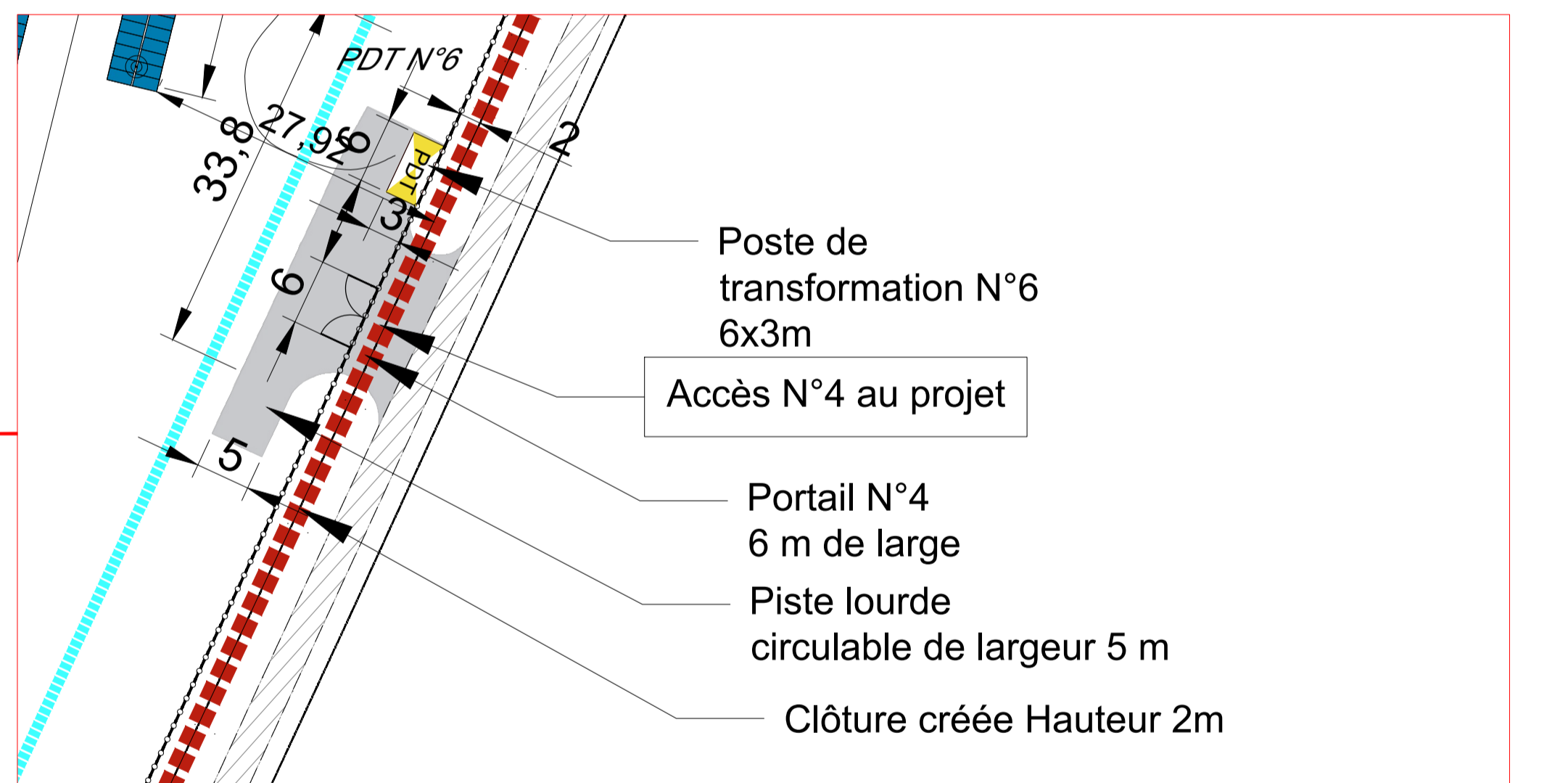
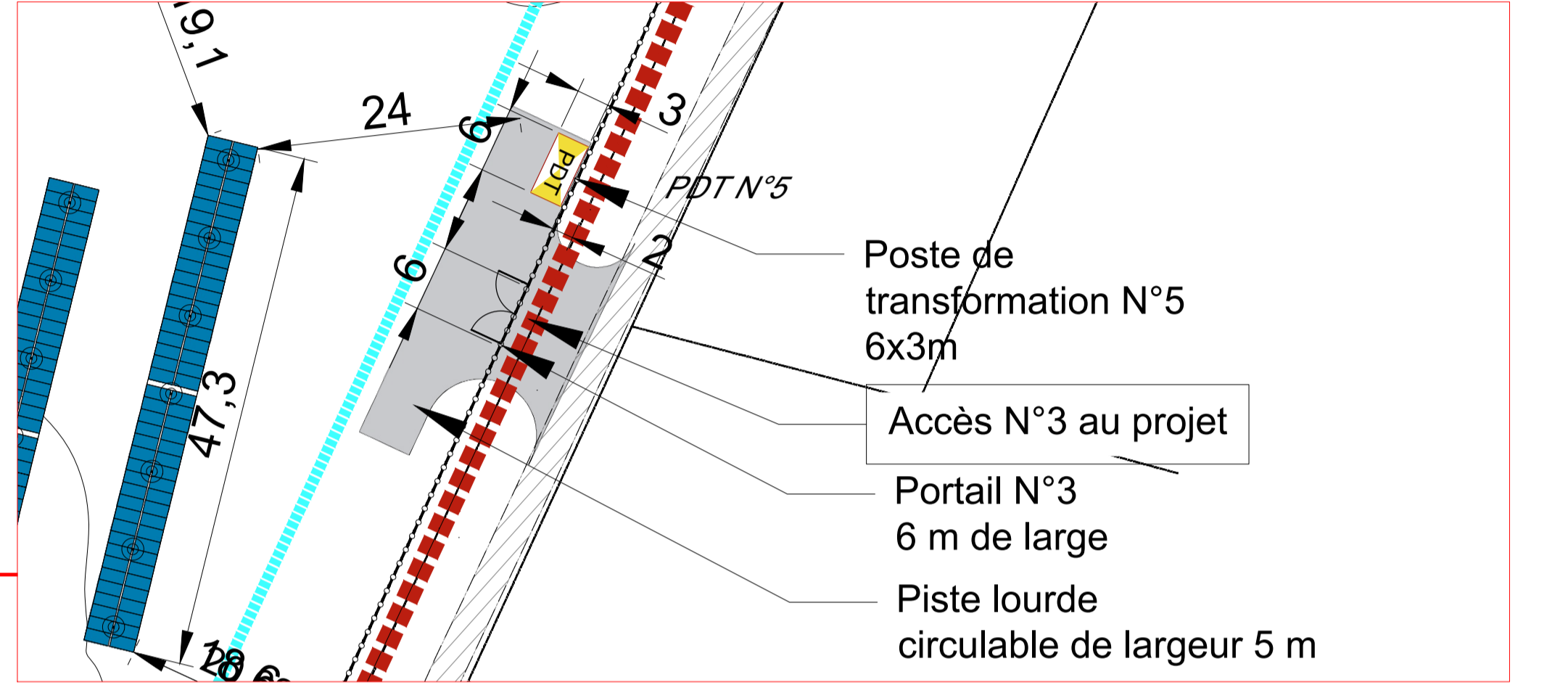
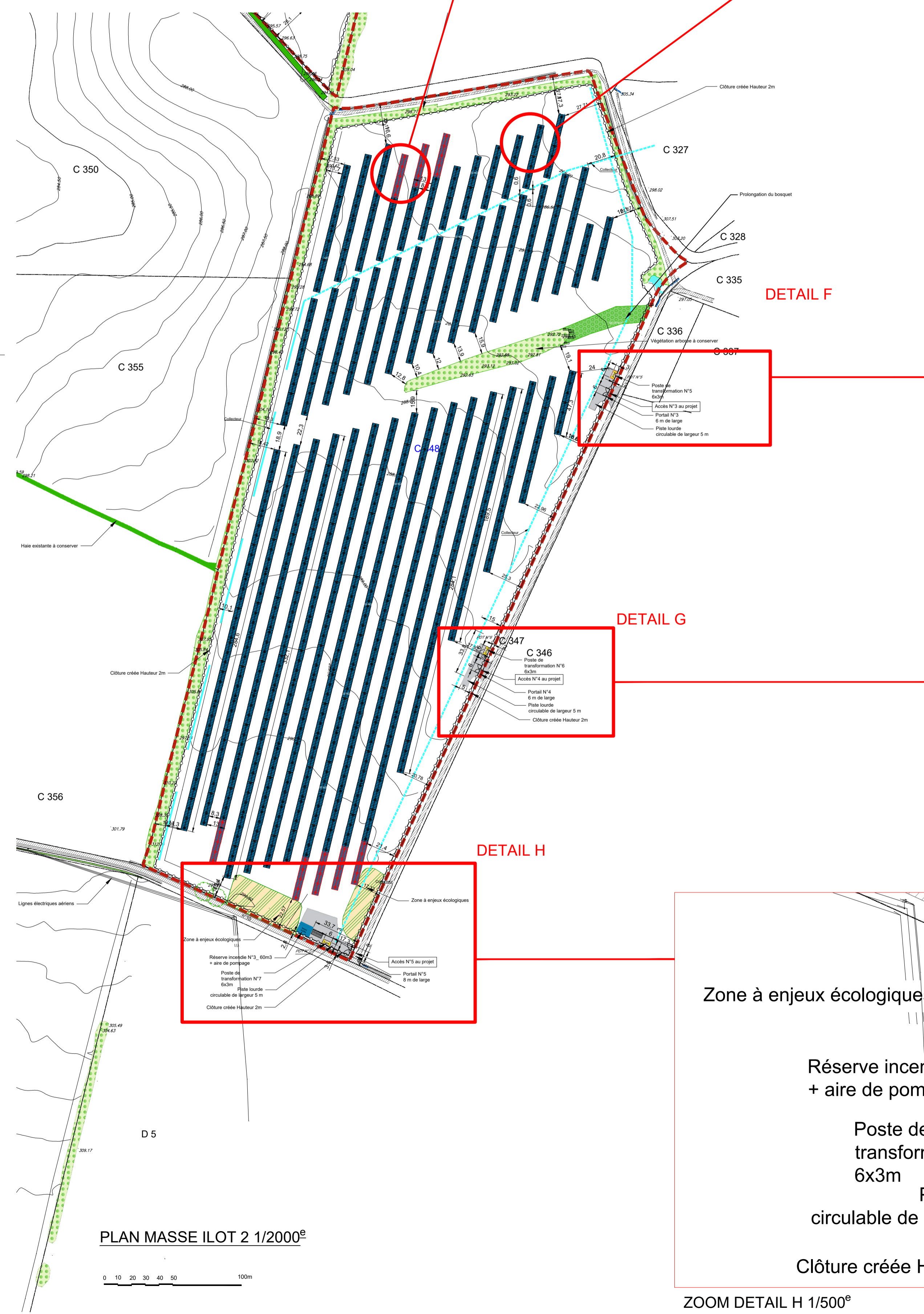
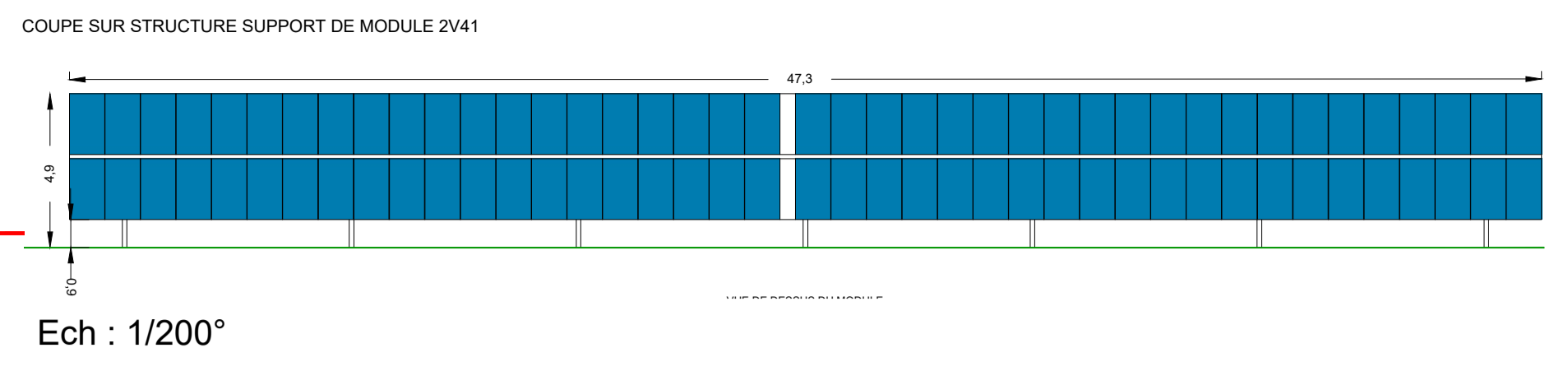
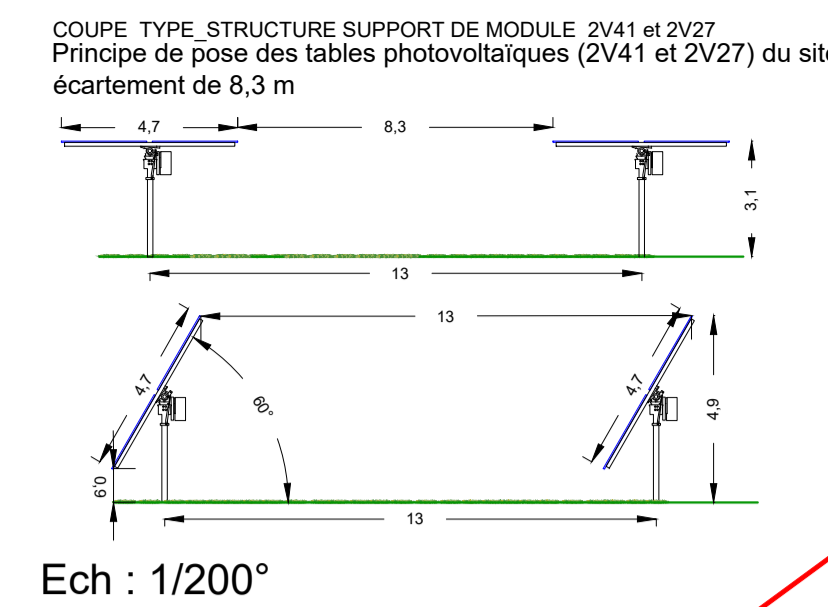
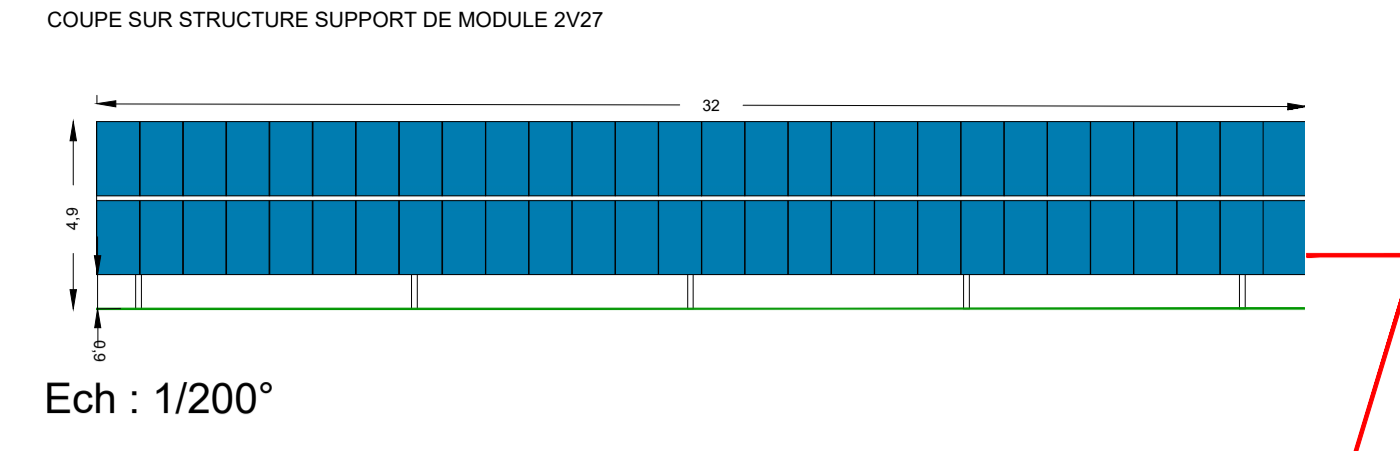

DEMANDE DE PERMIS DE CONSTRUIRE

Projet:
Implantation d'une centrale photovoltaïque au sol
Commune de Saint-Gérand-de-Vaux (03)

Maitre d'ouvrage:
EE AGRISOLAIRE 04
70 avenue de Clichy
75017 PARIS

PIECE n° PC 2-4

PLAN DE MASSE ET ZOOM
DETAILS ETAT FUTUR
ILOT 2

échelle 1/200°_1/500°_1/2000°

date de création : 29/10/2022
modification n°1 : 13/03/2023
modification n°2 : 12/06/2025
modification n°3 :
modification n°4 :
modification n°5 :

SARL ATELIER r2
ATELIER D'ARCHITECTURE
24 Rue de Poitiers - 86130 Jaunay-Marigny
jrocher@hotmai.fr - 09 83 23 19 05 - 06 88 60 66 28
RCS Poitiers 539 733 774
Numéro d'inscription à l'ordre régional POI: S01202