

# CONSTRUCTION D'UN MAGASIN LOGISTIQUE à La HAGUE

## DOSSIER de PERMIS de CONSTRUIRE

Site de Orano Recyclage  
Rue de la Basmonterie  
50 440 La HAGUE

### PC.5.2. FACADES des constructions annexes

Maître d'ouvrage :



ORANO RECYCLAGE  
125 avenue de Paris  
92320 CHATILLON

Architecte :



THIArchitecture  
24 rue de Saint-Lambert  
54 000 NANCY

*Echelle sous réserve d'une réduction / Les cotes parcellaires et les implantations doivent être vérifiées et/ou effectuées par un géomètre.*

*Ces plans ne sont destinés qu'aux études préliminaires et à l'obtention des autorisations administratives ne peuvent en aucun cas servir à l'exécution des travaux*

PC

INDICE

0

DATE

11/02/2026

ECHELLE

Variable  
(format A3)

Indice	Date	Nature de la modification
0	11/02/2026	Première émission



Philippe Thiaville Architecte DPLG

THIARCHITECTURE EURL au capital de 200 000 € - SIRET 814 094 025 00040 - APE 7111z  
24 Rue de Saint-Lambert x 54000 NANCY - 07 86 05 91 65 - thiaville@me.com  
Ordre National des Architectes n° S17699

# N°01 Local Sources et Cuves : Façades - Coupe - Plan

NOTA : pour le plan de toitures : voir Plan des Toitures PC.5.3.

FACADE EST

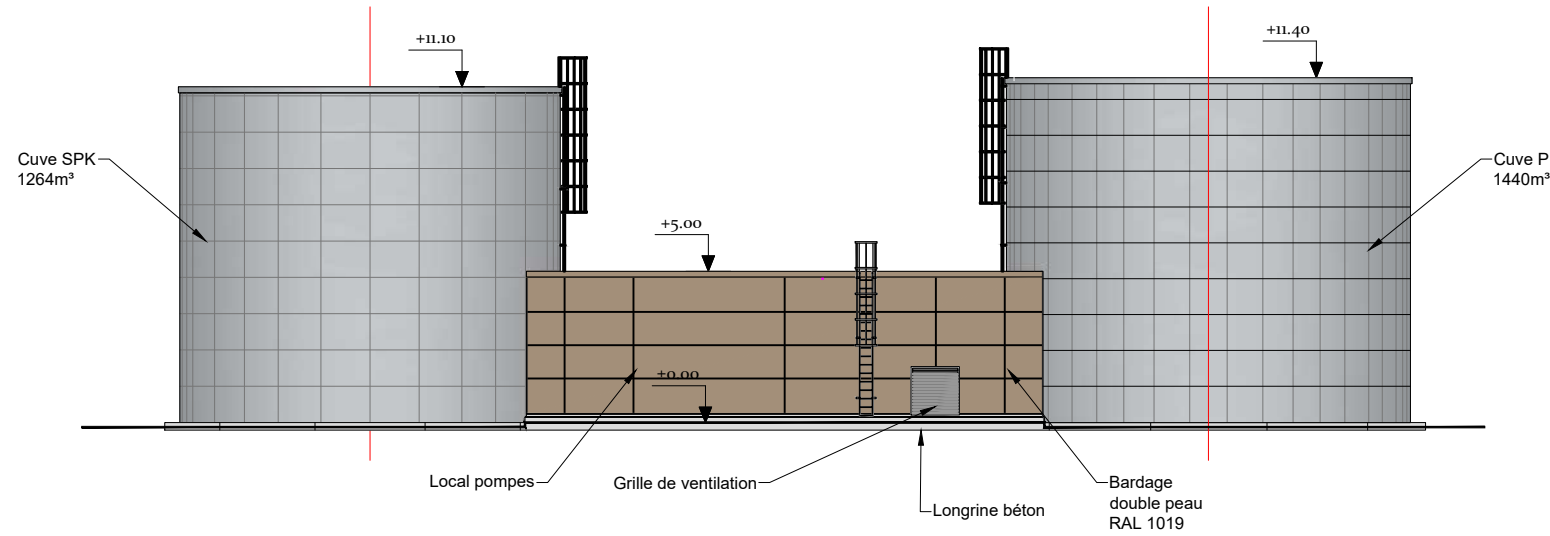

COUPE A-A

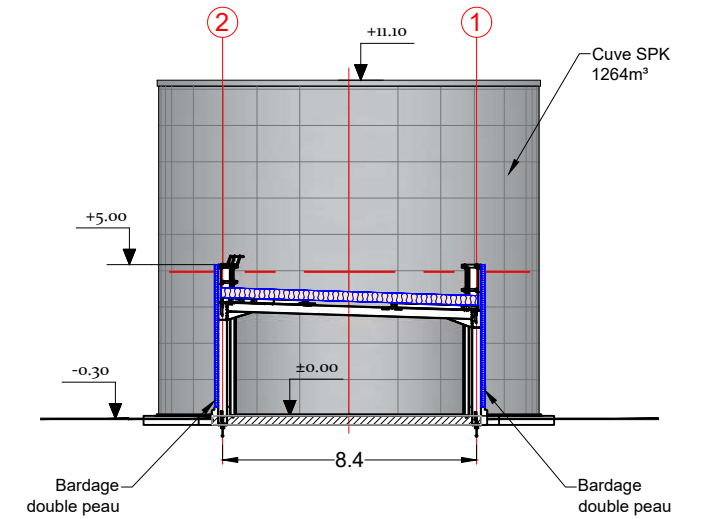

FACADE OUEST

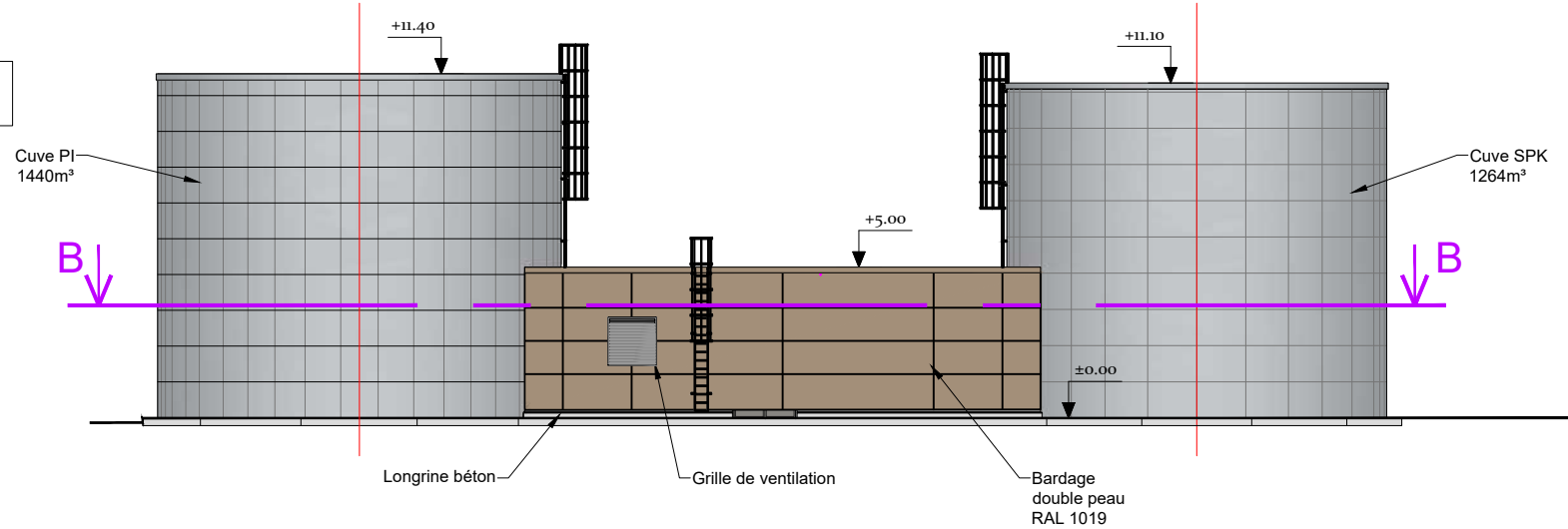

COUPE B-B

(COTE ROUTE DEPARTEMENTALE D203)

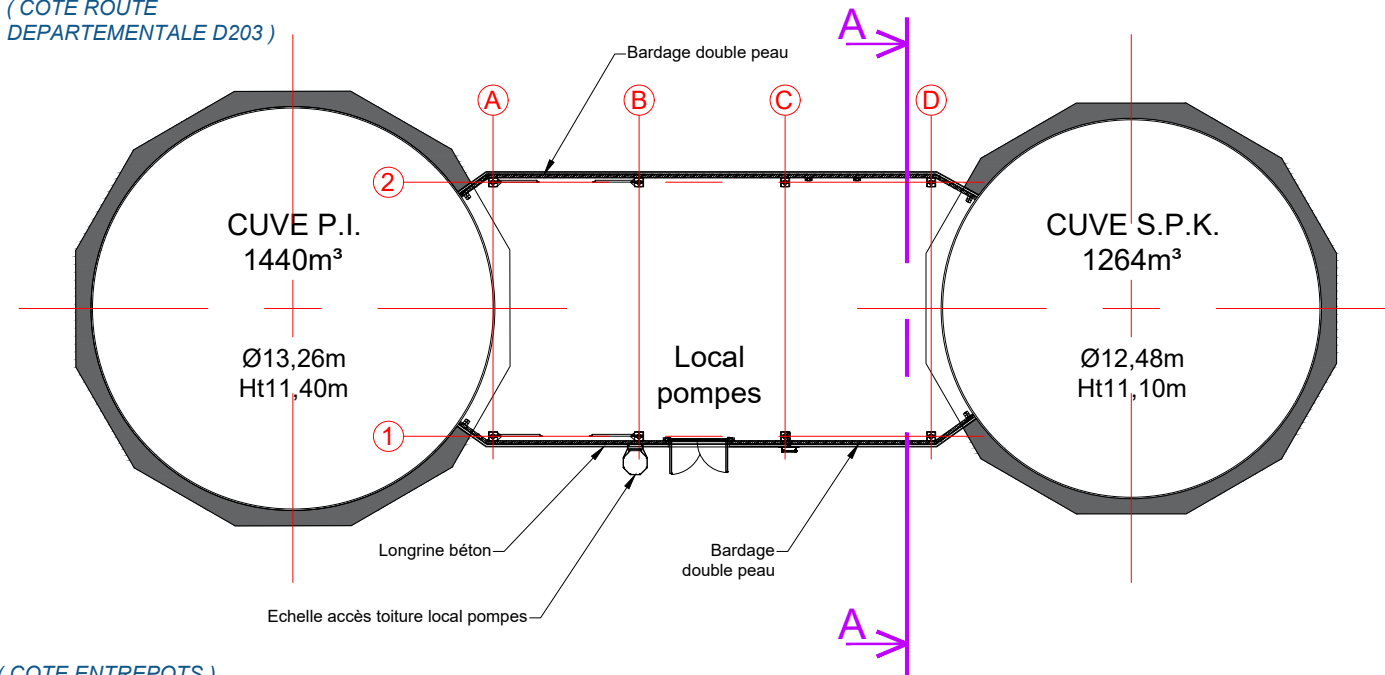

(COTE ENTREPOTS)



Philippe Thiaville Architecte DPLG  
**THIARCHITECTURE EURL**  
 24 Rue de Saint-Lambert x 54000 NANCY  
 07 86 05 91 65 - thiaville@me.com

## DOSSIER de PERMIS DE CONSTRUIRE

Site de ORANO RECYCLAGE  
 Rue de la Basmonterrie  
 50 440 La HAGUE



## Maitre d'Ouvrage

ORANO RECYCLAGE  
 125 AVENUE DE PARIS  
 92320 CHATILLON



Echelle : 1/250

Date : 11/06/2026  
 Indice : 0

Echelle sous réserve d'une réduction / Les cotes parcellaires et les implantations doivent être vérifiées et/ou effectuées par un géomètre. Ces plans ne sont destinés qu'aux études préliminaires et à l'obtention des autorisations administratives ne peuvent en aucun cas servir à l'exécution des travaux.