Communauté d'agglomération du Boulonnais

Commune de Wimereux

Etude de Faisabilité pour le Déplacement des Collecteurs d'Eaux Pluviales Situés sur les Berges du Wimereux

AVP

Avant-Projet

V2R Ingénierie & Environnement

PLAN DE L'ETAT DES LIEUX

Dessiné : St. ROGEE
Vérifié : M. LOOTENS
Echelle : 1/250

Indice	Date	Items
A	04/07/2023	Plan Masse
B	27/02/2024	Plan Avant-Projet
C	19/03/2024	Modification Plan Avant-Projet
D		

i2D Ingénierie Durable
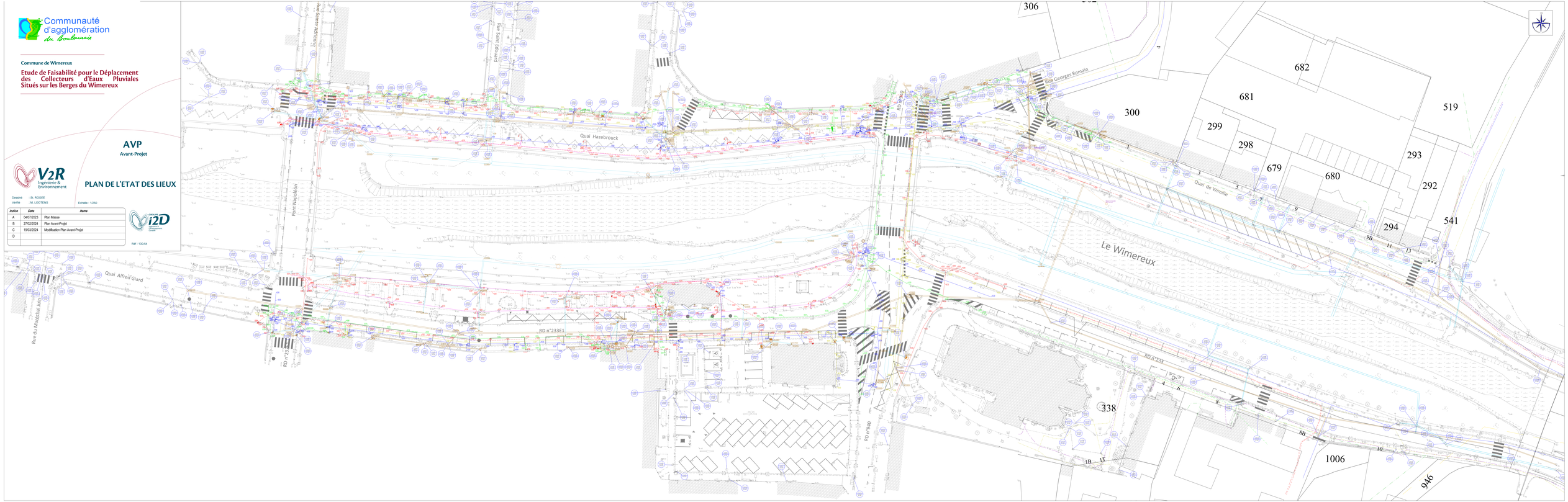
Ref : 13-04