

SOCIETE BETAG

ZA de Folelli BP 54

20213 PENTA-DI-CASINCA

Tel : 04 95 38 19 30

**DEMANDE D'AUTORISATION D'EXPLOITATION D'UNE
INSTALLATION CLASSEE POUR LA PROTECTION DE
L'ENVIRONNEMENT**

**PIÈCE JOINTE N°48 – PLAN D'ENSEMBLE au 1/200^{ème}
(9° du I l'article D.181-15-2 du Code de l'Environnement)**





SOCIÉTÉ BETAG

ZA DE FOLELLI BP 54

20213 PENTA-DI-CASINCA

TEL : 04 95 38 19 30

Objet : Demande de dérogation pour réduction d'échelle du plan d'ensemble, en application du 9° du D.181-15-2 du Code de l'Environnement,

Je soussigné, **M. GAILLOT Thierry** agissant en qualité de Président de la société BETAG, dont le siège social se situe dans la Zone Artisanale de Folelli - commune de Penta-di-Casinca – 20 213,

sollicite, comme permis par l'alinéa 9 de l'article D.181-15-2 du Code de l'Environnement, l'autorisation de joindre un plan d'ensemble au 1/750^{ème} plutôt qu'au 1/200^{ème} requis par cet article, au dossier de demande d'autorisation d'exploitation d'un casier de stockage de terres amiantées et de déchets d'amiante liée à des matériaux inertes, située sur la commune de Lucciana

Cette demande de dérogation est requise en raison de la taille que présenterait un plan au 1/200^{ème}.

Fait à PENTA-DI-CASINCA le
23/12/2025 GAILLOT Thierry,
Président de la Société de BETAG

PROJET D'AMENAGEMENT
DE CASIERS AMIANTE
CARRIERE BETAG

Plan d'ensemble



Echelle : 1 / 750

Date	Ind	Dressé par	Contrôlé par	Observations
25/01/25	A	D L'HARIDON	F BESSONE	Ajout des éléments relevés le 14/02/25
06/01/26	B	JB FERRICELLI	H BRANDIZI	MAJ Diverses

Visa pour refus	Visa avec Observation	Référence de la fiche d'observation ou observations	Visa sans Observation
BTG	AMIANTE	EXE	110
Emetteur	AFFAIRE	Type Document	Numéro
B	OBS	Indice	Statut

LEGENDE:

- Limite d'autorisation
- Limite d'exploitation du casier amiante
- .-.- Clôtures de 2m de haut
- .-.- Fossé collecte des eaux externes
- Bande d'isolement des 100m
- .-.- Réseau de rejet du bassin
- Piézomètre
- Point de prélèvement pour mesures chimie

NOTA: Système de coordonnées X;Y proche Lambert IV
Système de coordonnées Z proche NGF
Flèche Nord et photo à titre indicatif

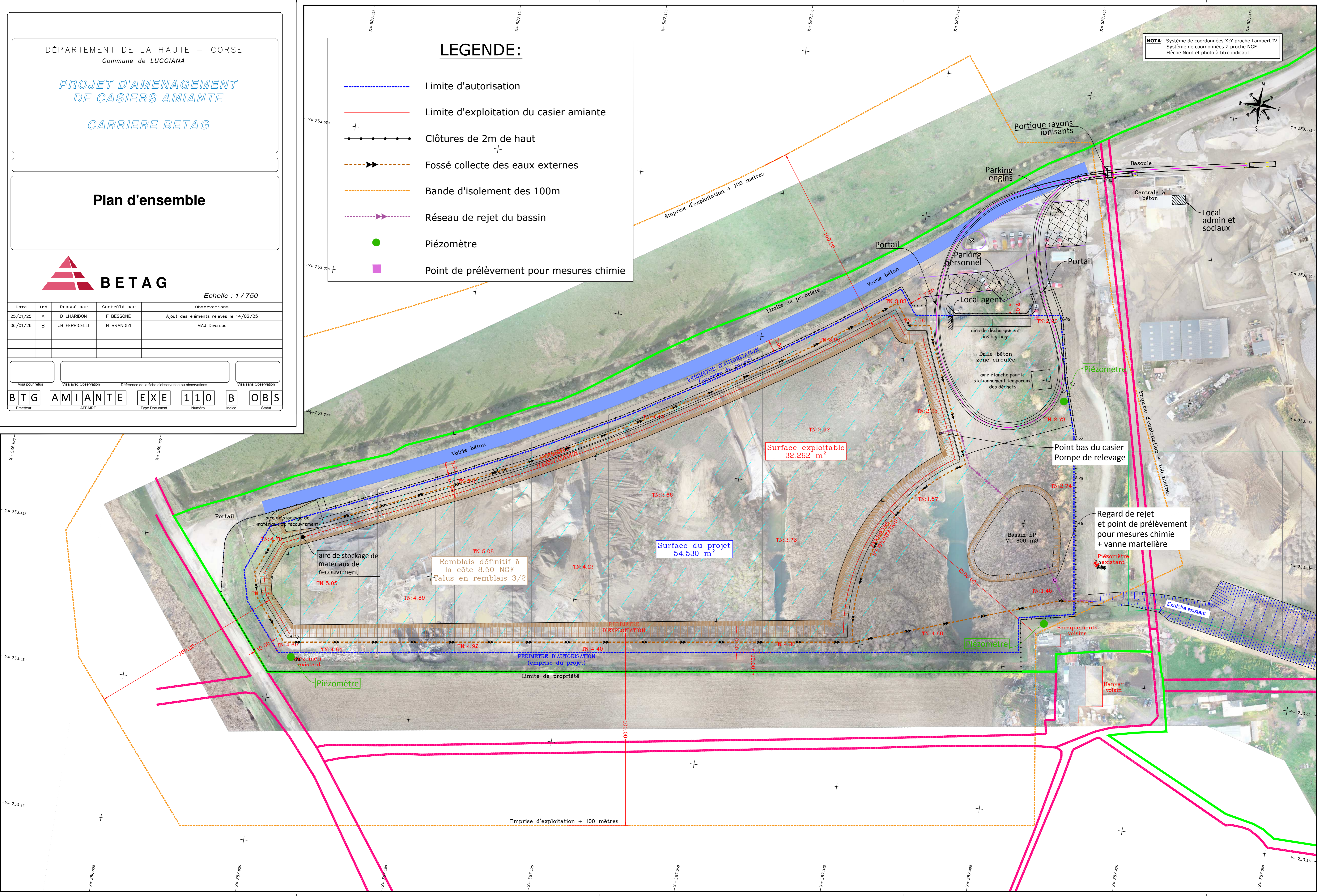

Y= 253.680

Y= 253.570

Y= 253.500

X= 586.975

Y= 253.425

Y= 253.350

Y= 253.275

X= 587.025

X= 587.100

X= 587.175

X= 587.250

X= 587.325

X= 587.400

X= 587.475

Y= 253.300