



**PROJET DE DÉVELOPPEMENT INDUSTRIEL NEOCARB
PHASE 1
Fos-sur-mer**

 4, place Sadi Carnot
 13002 Marseille
 tél. : +33 (0)4 95 09 42 00
 fax : +33 (0)4 95 09 42 39
 www.map-architecture.fr

MAITRE D'OUVRAGE ELYSE  Maxime VIGOT Chef de projet
 m.vigot@elyse.energy
 Hervé MOINE Directeur Régional territorial
 hmoine@elyse.energy

BUREAU DE CONTROLE / SPS APAVE Pierre DELRIEU
 Chef d'agence Conseil Sud Est
 Environnement et risques industriels
 Santé et Sécurité
 pierre.delrieu@spave.com
 Lara MILLION
 Ingénieure projet
 lara.million@spave.com
 Déjanire RICHIR
 Cheffe de projet
 dejanire.richir@spave.com

BUREAU D'ETUDE PARLYM Olivier REPELLIN Chef de projet olivier.repellin@parlym.com
 Hicham SAMAHNA Expert Technique Infrastructure hicham.samahna@parlym.com
 Tony ISSAVIERS Coordinateur études tony.issaviers@parlym.com
 Gabriela ORENBUCH GOMES Ingénieure projet gabriela.orenbuchgomes@parlym.com
 Raul RISI Ingénieur Process raul.risi@parlym.com
 Zahar OMAD Ingénieur zahar.omad@parlym.com

BUREAU D'ETUDE ECOLOGIQUE ECOMED Livia VALLEJO Cheffe de projet l.vallejo@ecomed.fr

**DEMANDE DE PERMIS DE CONSTRUIRE PHASE 1
PLAN DES TOITURES EXPLOITATION**

Indice	Date	Opérateur	Libellé des modifications
A			
B			
C			
D			
E			
F			
G			
H			
I			
J			
K			

 ELYSE SPV S
 Société par actions simplifiée
 au capital de 100 000 €
 13002 Marseille Cedex 02
 SIRET 511 20 12 000 000 12
 N° de TVA intracommunautaire
 FR1551120120

Opération N°: 250010 | Dessiné par: FB0U | Vérifié par: PKRA | Visa: | Associé maor: RTAR | Date: 08.10.2025
 Interlocuteur: FREDERIC BOURDIEC | mail: frederic.bourdieu@map-architecture.fr | Format: A0 | Unités: M | Echelle: 1:200
 NEQ | PC | FB0U | Projet | Phase | Auteur | Emetteur | Discipline | Zone | Bâtiment | Niveau | Etage | Référence PC | N° du plan | Index

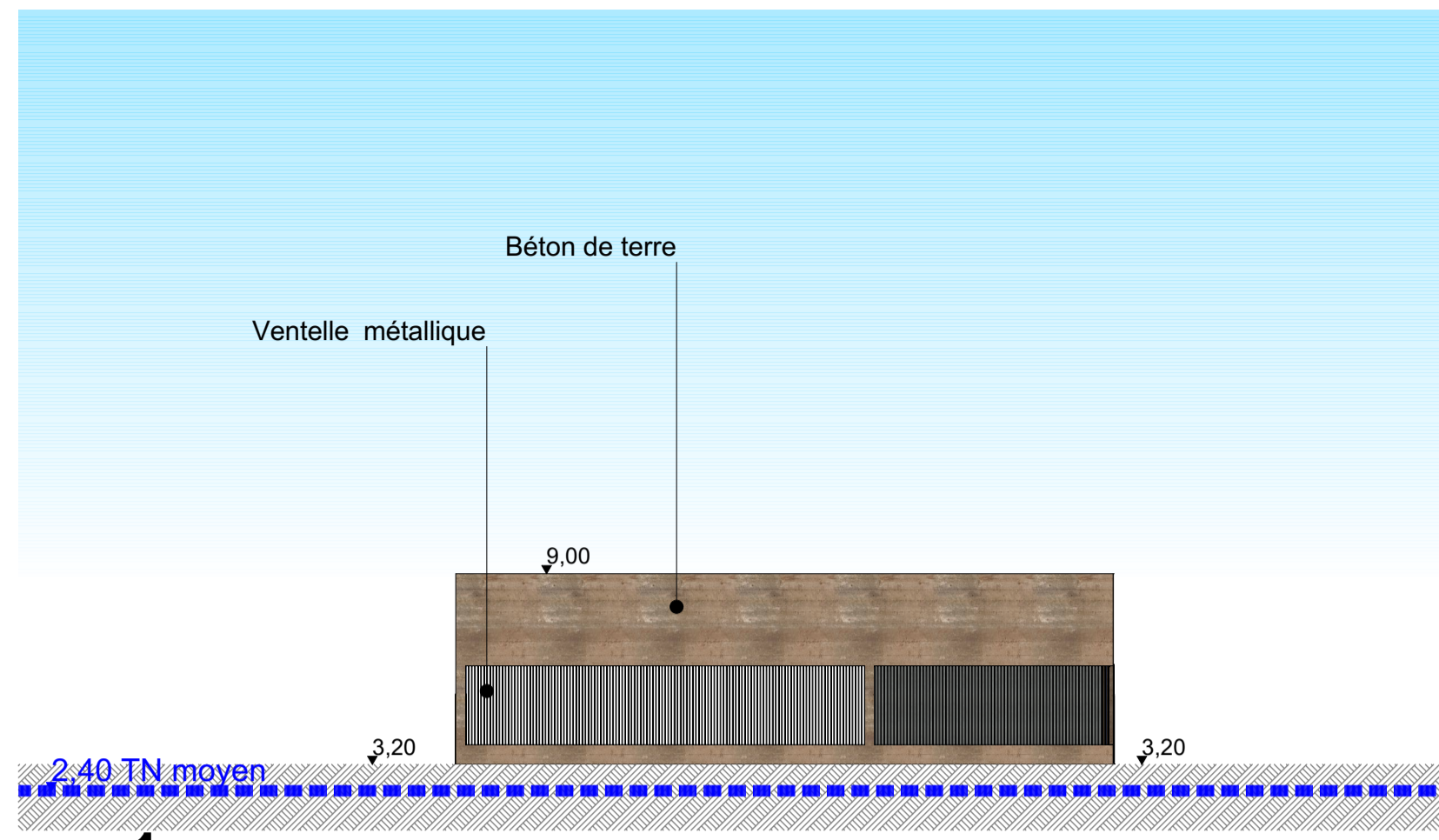

1

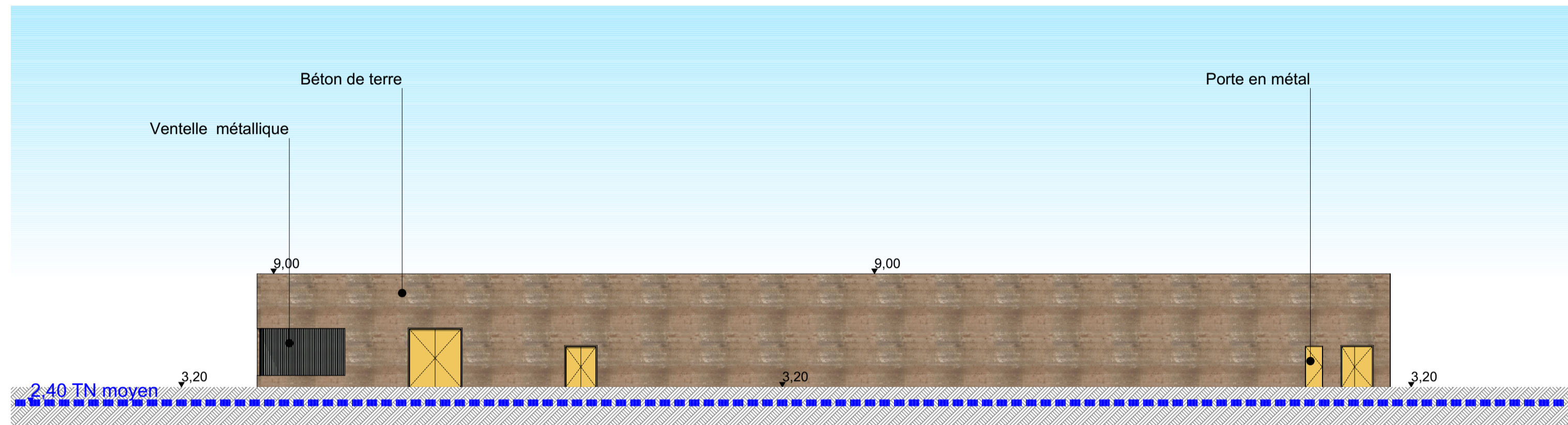

2

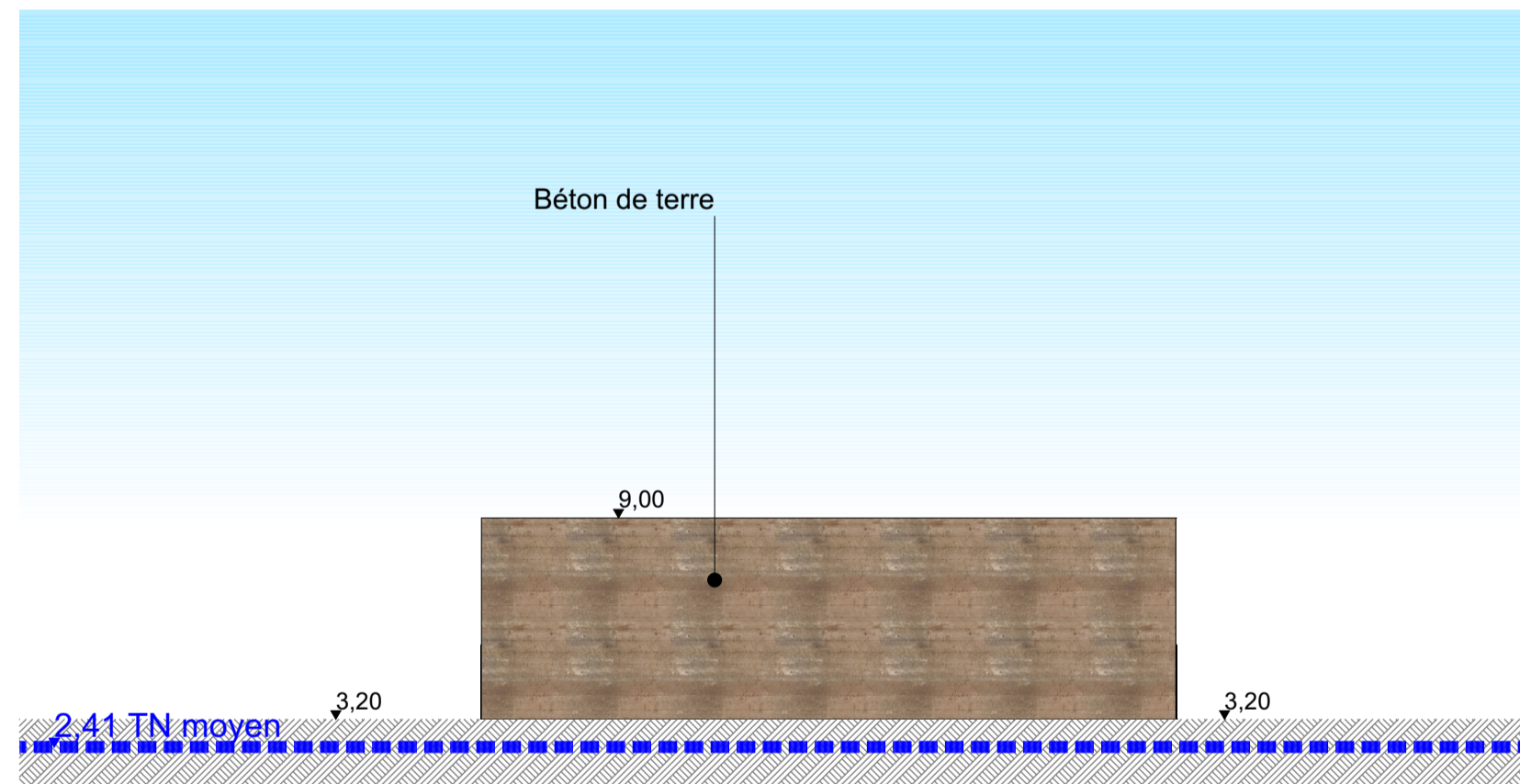

3

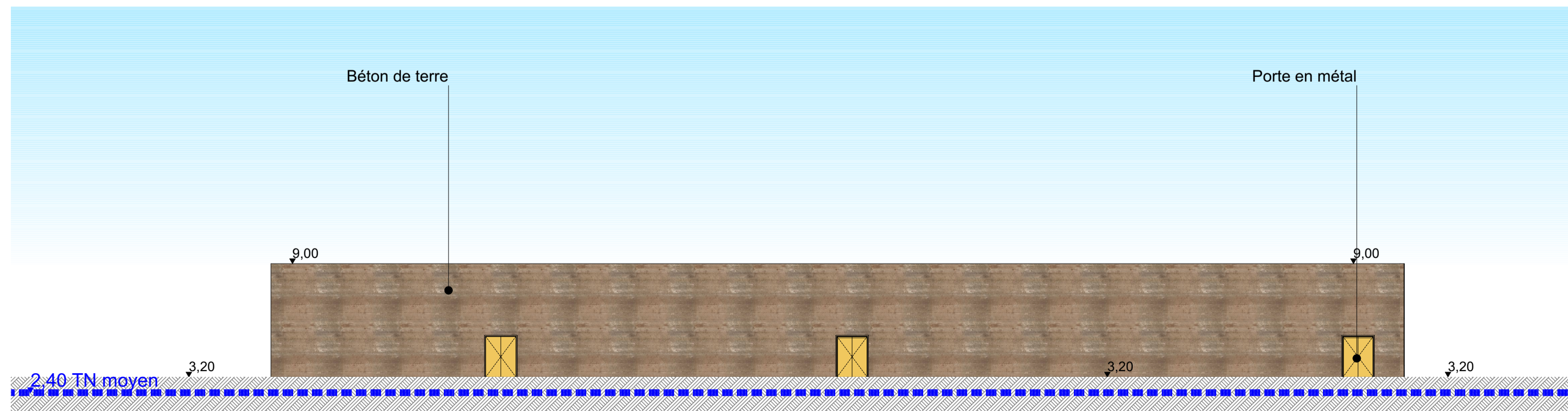

4

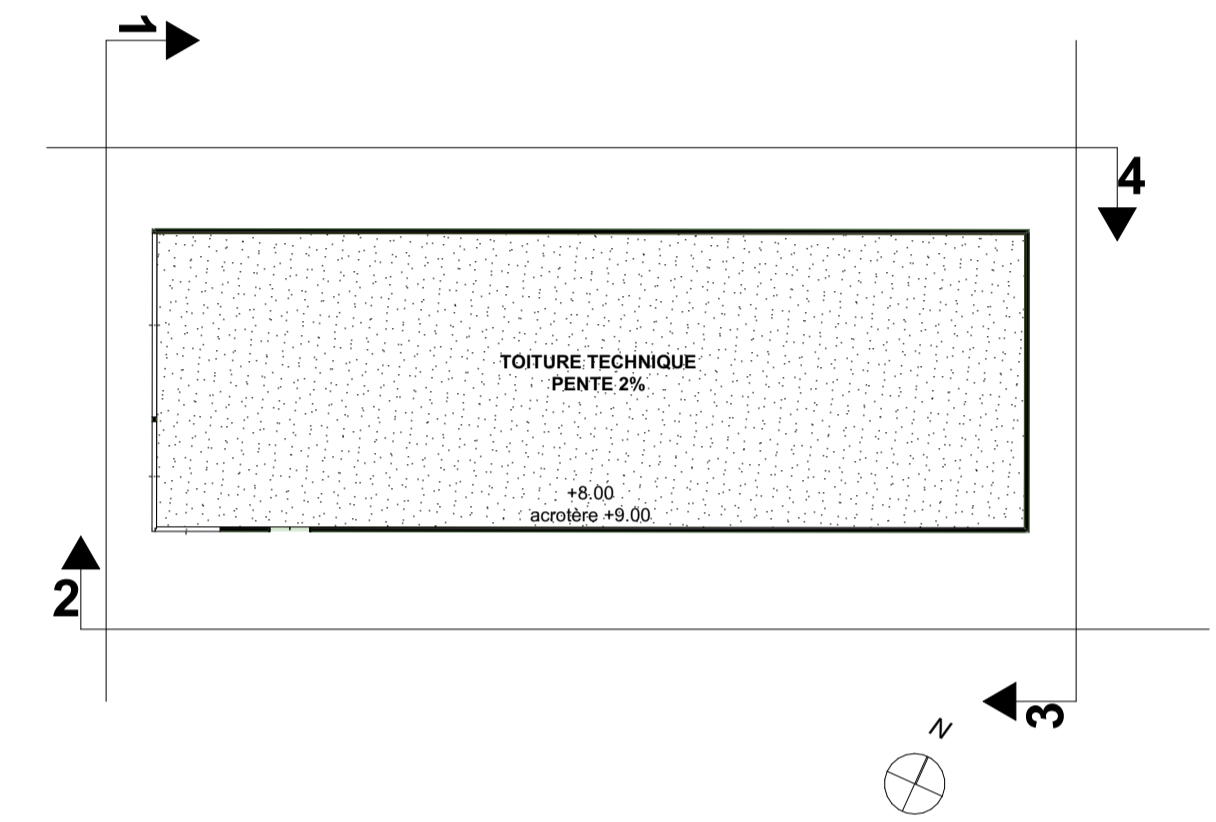
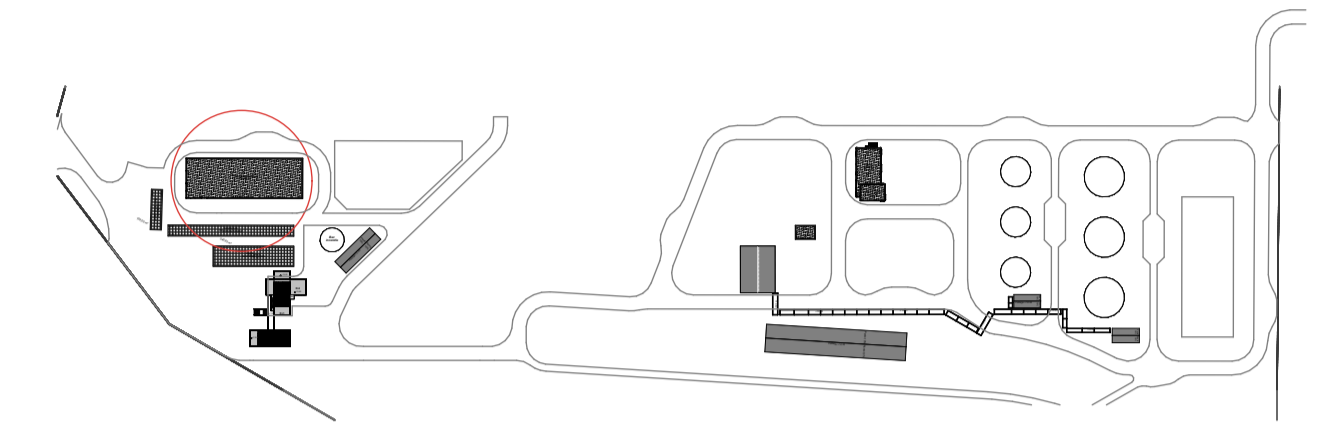

PLAN DE REPERAGE

**PROJET DE DÉVELOPPEMENT INDUSTRIEL NEOCARB
PHASE 1
Fos-sur-mer**



4, place Sadi Carnot
13002 Marseille
tél. : +33 (0)4 95 09 42 00
fax : +33 (0)4 95 09 42 39
www.map-architecture.fr

MAITRE D'OUVRAGE ELYSE	Elyse	Maxime VIGOT Chef de projet mvigot@elyse.energy Hervé MOINE Directeur délégué territorial hmoine@elyse.energy
BUREAU DE CONTROLE / SPS APAVE		Pierre DELRIEU Chef d'agence Conseil Sud Est Environnement et risques industriels Santé et Sécurité pierre.delrieu@apave.com Lara MILLION Ingénieure projet lara.million@apave.com Déjanire RICHIR Cheffe de projet dejanire.richir@apave.com
BUREAU D'ETUDE PARLYM		Olivier REPELLIN Chef de projet olivier.repellin@parlym.com Hicham SAMAHNA Expert Technique Infrastructure hicham.samahna@parlym.com Tony ISSAVERDENS Coordinateur études tony.issaverdens@parlym.com Gabriela ORENBUCH GOMES Ingénieure projet gabriela.orenbuchgomes@parlym.com Raul RISI Ingénieur Process raul.risi@parlym.com Zahir OMAD Ingénieur zahir.omad@parlym.com
BUREAU D'ETUDE ECOLOGIQUE ECOMED		Livia VALLEJO Cheffe de projet l.vallejo@ecomed.fr

DEMANDE DE PERMIS DE CONSTRUIRE PHASE 1

PLAN DES FACADES ENEDIS

Indice	Date	Opérateur	Libellé des modifications
0	.	.	.
A	.	.	.
B	.	.	.
C	.	.	.
D	.	.	.
E	.	.	.
F	.	.	.
G	.	.	.
H	.	.	.
J	.	.	.
K	.	.	.

ELYSE SPV 5
Signé par architecte enregistré
Date: 08/10/2025
COP: 08/10/2025
Copie: 08/10/2025
Copie: 08/10/2025
Copie: 08/10/2025

Opération N°: 250010	Dessiné par: FBOU	Vérifié par: PKRA	Visa:	Associé map: RTAR	Date: 08.10.2025						
Interlocuteur: FREDERIC BOURDIEC		mail: frederic.bourdiec@map-architecture.fr		Format: A0	Unités: M Echelle: 1:200						
NEO	PC	FBOU			PC5.4						
Projet	Phase	Auteur	Emetteur	Discipline	Zone	Bâtiment	Niveau	Etage	Référence PC	N° du plan	Indice

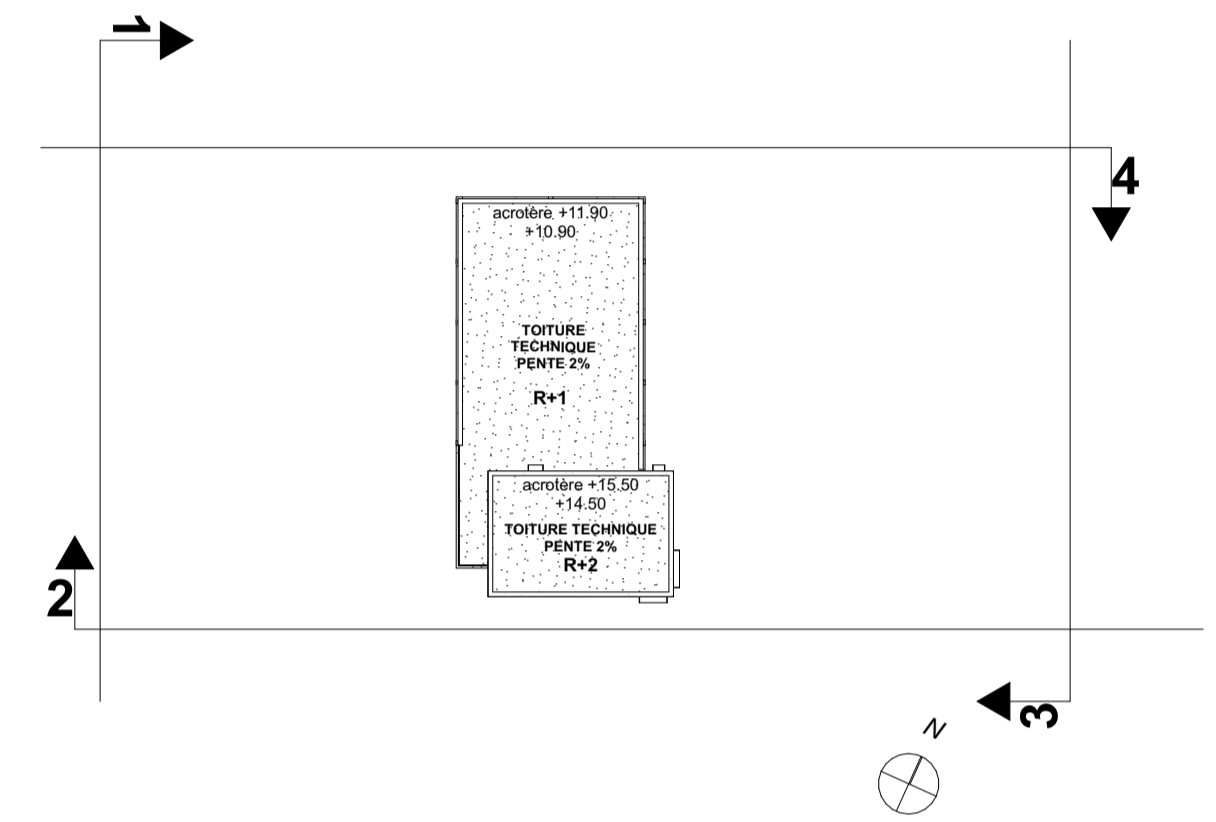
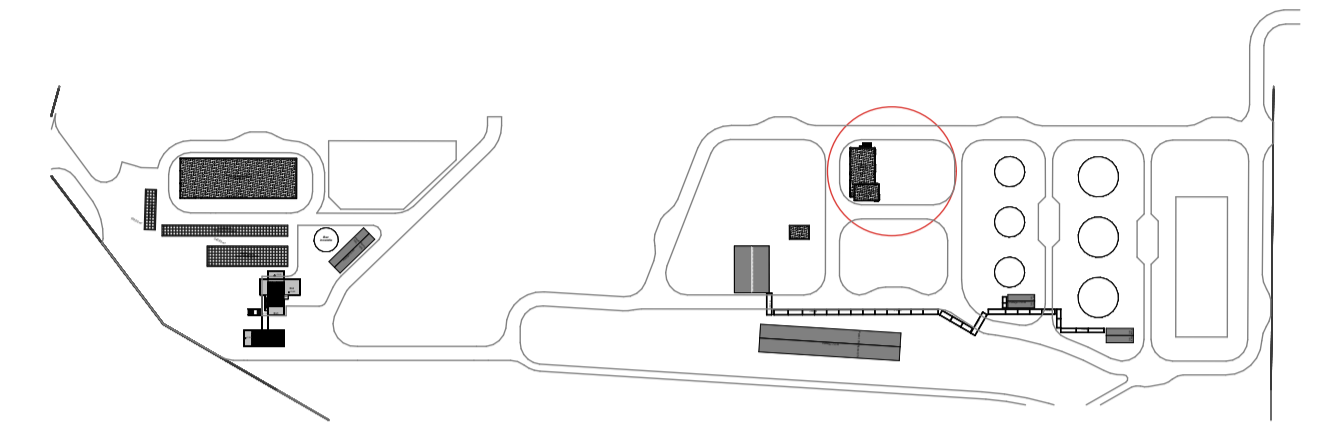
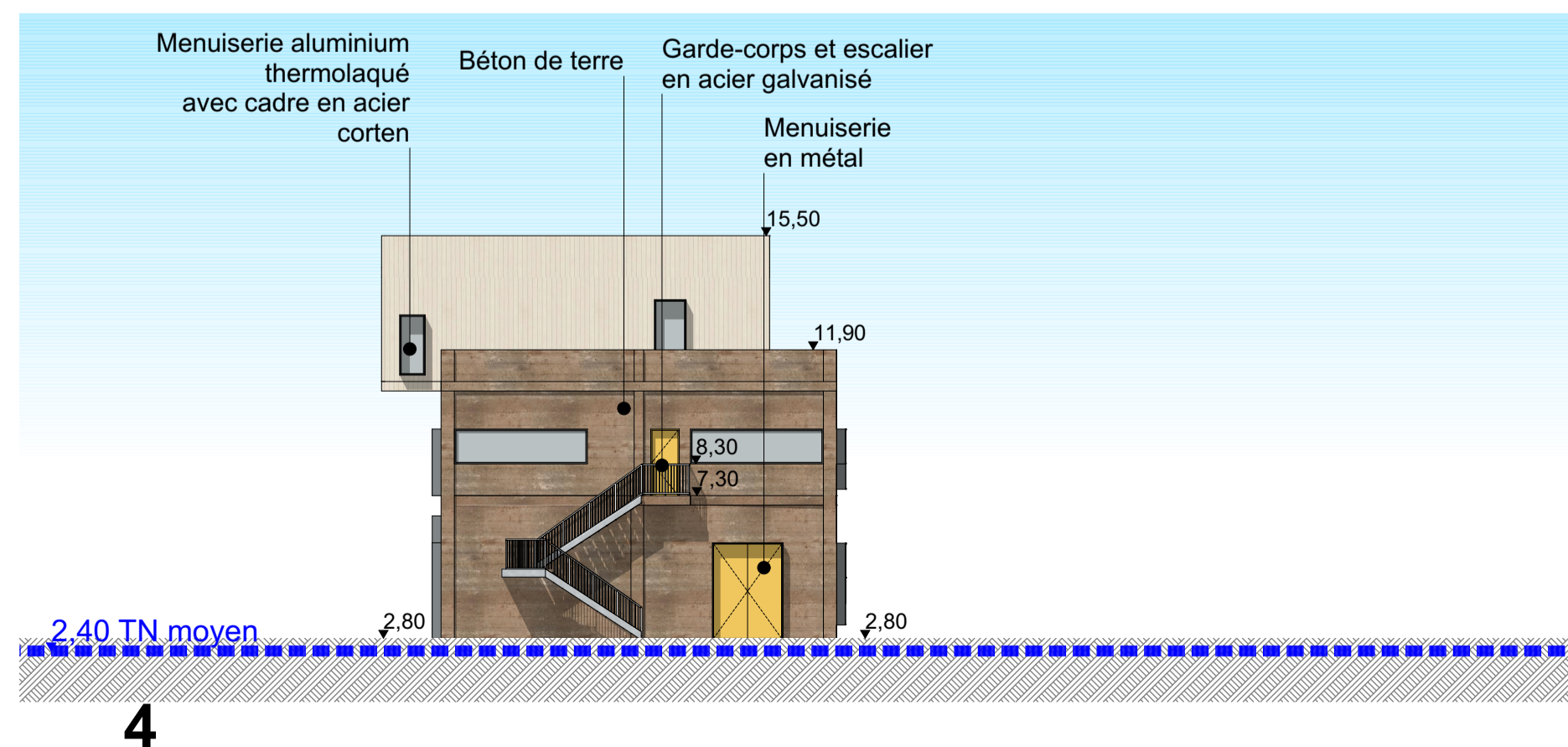
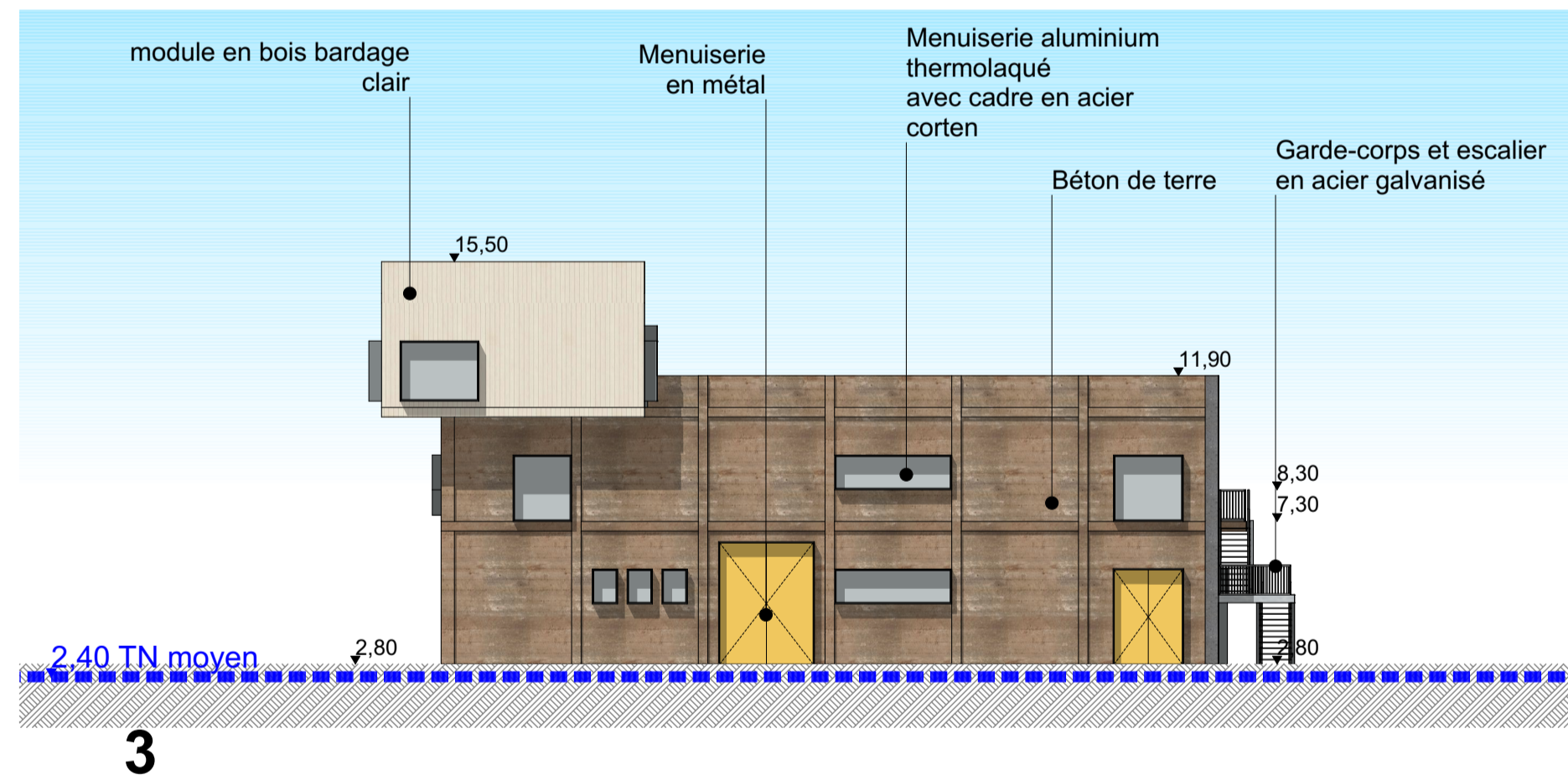
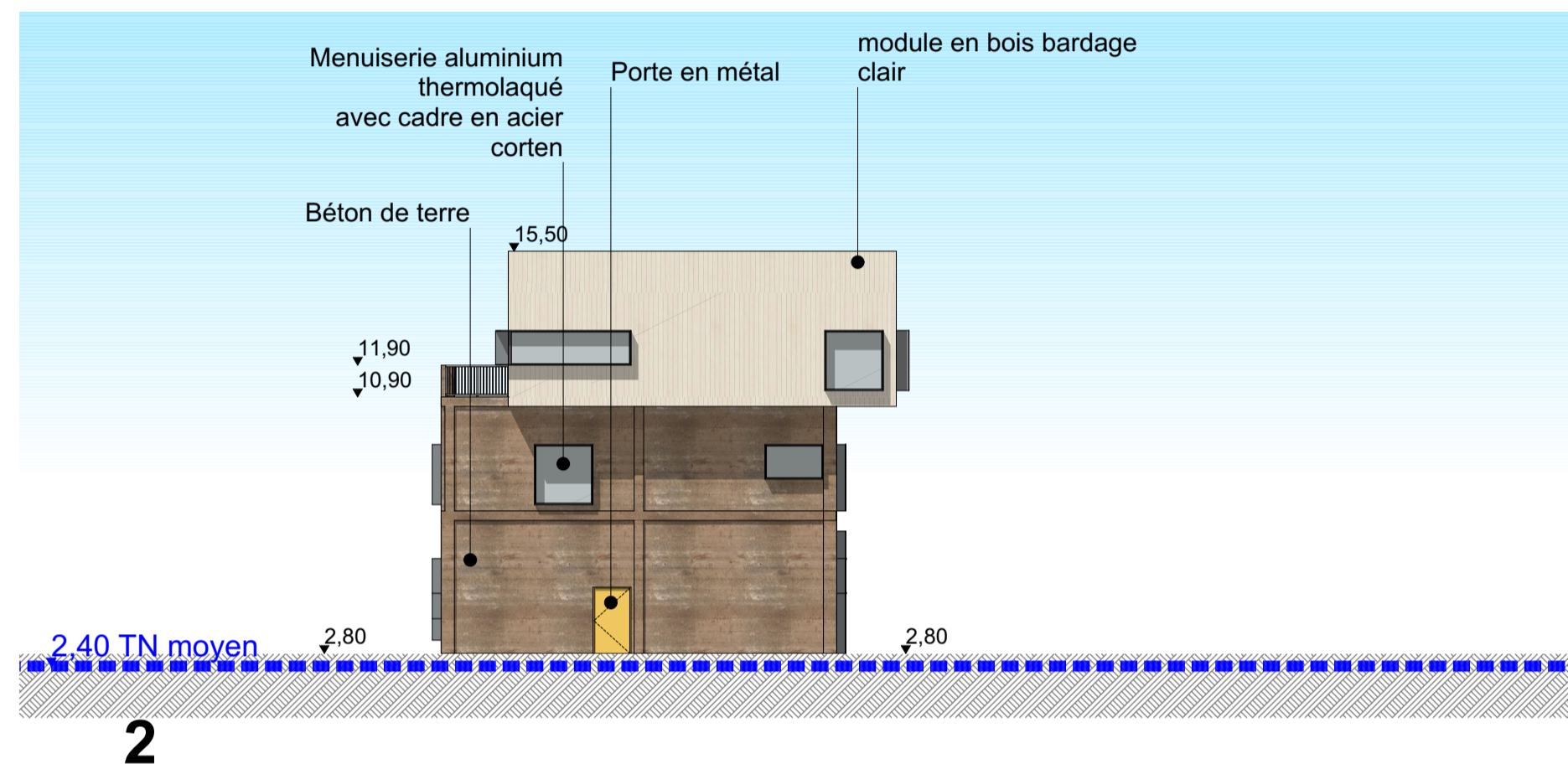
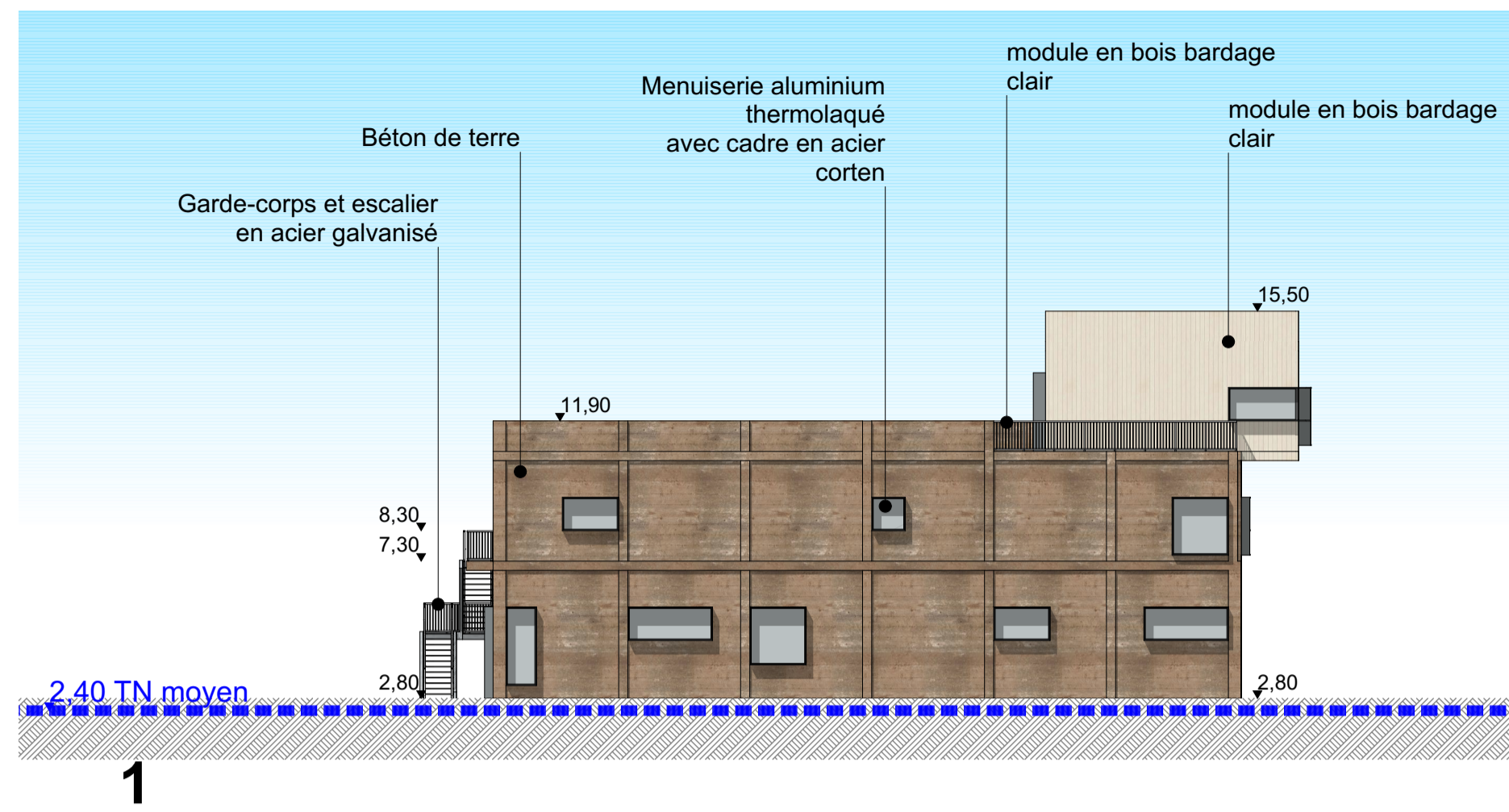

PLAN DE REPERAGE

**PROJET DE DÉVELOPPEMENT INDUSTRIEL NEOCARB
PHASE 1
Fos-sur-mer**



4, place Sadi Carnot
13002 Marseille
tél. : +33 (0)4 95 09 42 00
fax : +33 (0)4 95 09 42 39
www.map-architecture.fr

MAITRE D'OUVRAGE ELYSE	Elyse	Maxime VIGOT Chef de projet mvigot@elyse.energy Hervé MOINE Directeur délégué territorial hmoine@elyse.energy
BUREAU DE CONTROLE / SPS APAVE		Pierre DELRIEU Chef d'agence Conseil Sud Est Environnement et risques industriels Santé et Sécurité pierre.delrieu@apave.com Lara MILLION Ingénieure projet lara.million@apave.com Déjanire RICHIR Cheffe de projet dejanire.richir@apave.com
BUREAU D'ETUDE PARLYM		Olivier REPELLIN Chef de projet olivier.repellin@parlym.com Hicham SAMAHNA Expert Technique Infrastructure hicham.samahna@parlym.com Tony ISSAVERDENS Coordinateur études tony.issaverdens@parlym.com Gabriela ORENBUCH GOMES Ingénieure projet gabriela.orenbuchgomes@parlym.com Raul RISI Ingénieur Process raul.risi@parlym.com Zahir OMAD Ingénieur zahir.omad@parlym.com
BUREAU D'ETUDE ECOLOGIQUE ECOMED		Livia VALLEJO Cheffe de projet l.vallejo@ecomed.fr

DEMANDE DE PERMIS DE CONSTRUIRE PHASE 1

PLAN DES FACADES ATELIER ENTREPOT

Indice	Date	Opérateur	Libellé des modifications
0			
A			
B			
C			
D			
E			
F			
G			
H			
I			
J			
K			

ELYSE SPV 5
Spécialisé par activités simplifiées
SIREN 519349030 - APE 8812
Cof. Philippe ELYSE et par 46 la part de 99999 Lys
Tel: 04 91 91 91 91 - contact@elyse.energy

Opération N°: 250010	Dessiné par: FBOU	Vérifié par: PKRA	Visa:	Associé map: RTAR	Date: 08.10.2025
Interlocuteur: FREDERIC BOURDIEC		mail: frederic.bourdiec@map-architecture.fr		Format: A0	Unités: M
Réf: T:\030-GP-MAP\2025\20010 Elyse neocarb Fos05 PC AT DP PC\0205 Plans acro\NEOCARB13-10-25.pln					
NEO	PC	FBOU			PC5,6
Projet	Phase	Auteur	Emetteur	Discipline	Zone
					Bâtiment
					Niveau
					Etage
					Référence PC
					N° du plan
					Indice

