



Département du Tarn et Garonne
Commune de
SAINT-ETIENNE-DE-TULMONT (82)
Lieudit " Brugues-Nord "

RÉALISATION D'UN PARC LOGISTIQUE

DEMANDEUR

SAS Olivier DUBOIS
12 Rue Paule RAYMONDIS

31200 TOULOUSE

ARCHITECTE

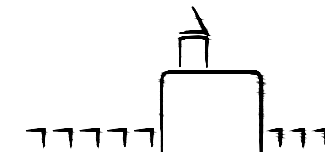

SELARL D'ARCHITECTURE
MEGIAS - VERNHES
116 rue des marchands, 30220 AIGUES-MORTES
Tél. : 04 66 69 67 67 - Fax : 04 66 69 61 07
contact@megiasarchi.fr - www.megiasarchi.fr

BET VRD - HYDRAULIQUE



Études - Ingénierie - Maîtrise d'oeuvre

109 route de Lespinet
Bât B 31130 TOULOUSE
Tél: 04 34 25 69 48
E_Mail: seiri31@seiri.fr

DEMANDE DE PERMIS DE CONSTRUIRE

IND.	MODIFICATIONS	DATE

SITUATION ADRESSE Brugues Nord Parcelles : section AE 13, 14, 73, 123, 143 et 145 Superficie indicative : 128 290 m ²	CODE PROJET 23 79	INTITULE PLAN Situation du Projet Environnement Proche			
	PHASE PC	N° PLAN PC 7	EHELLE	INDICE	DATE 17/06/25

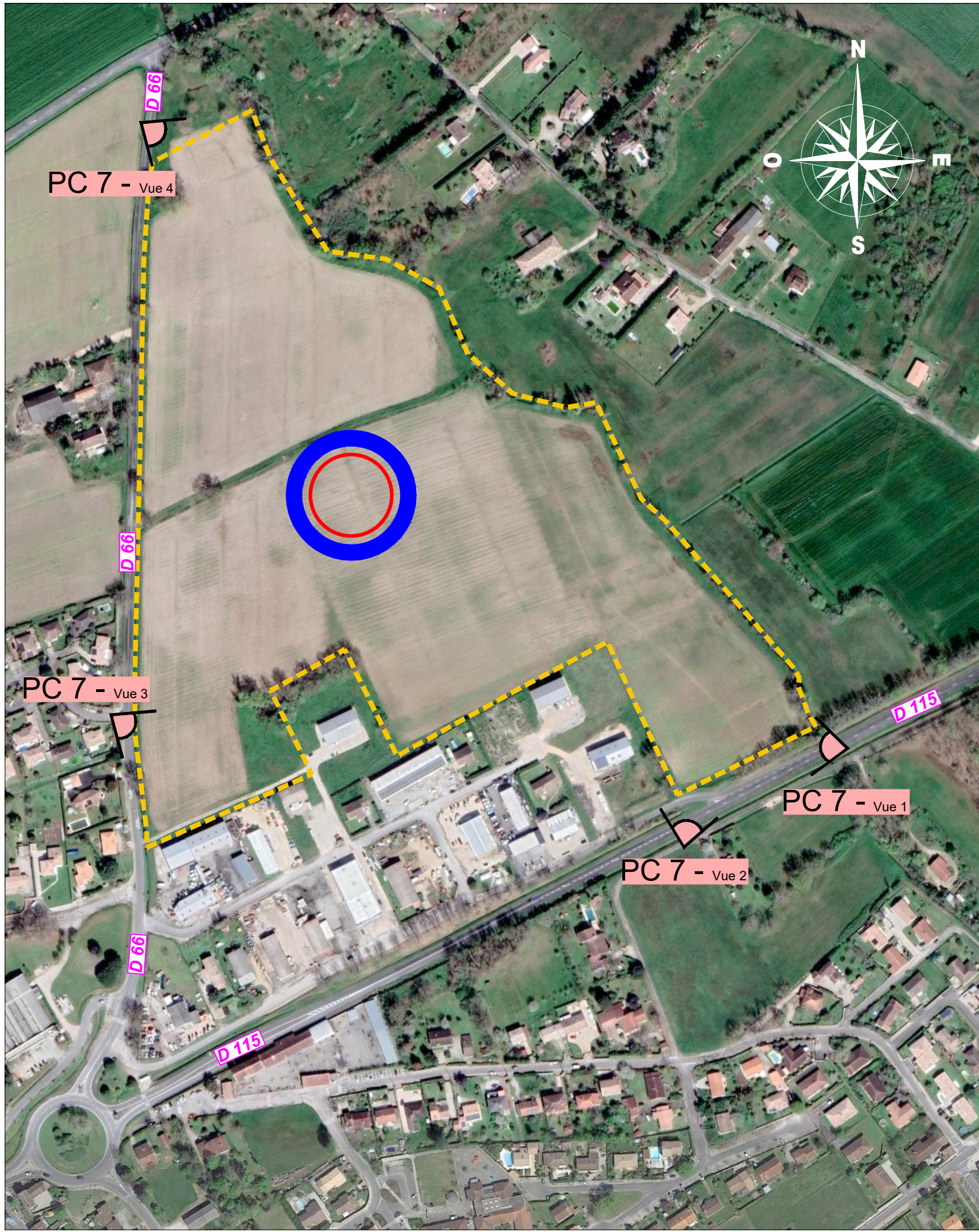

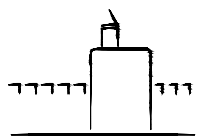
DEMANDEUR	ARCHITECTE	CODE PROJET	Réalisation d'un Parc Logistique			
SAS Olivier DUBOIS 12 Rue Paule RAYMONDIS 31200 TOULOUSE	 SELARL D'ARCHITECTURE MEGIAS - VERNHES 116 rue des maréchaux, 31023 AUSAUX-ARRETS Tél. : 04 66 28 67 67 - Fax : 04 66 28 61 67 contact@megias-vernhes.fr - www.megias-vernhes.fr	23 79	TITRE DU PLAN			
		PHASE - N° PIECE	Environnement Proche			
		PC	N° PLAN	ECHELLE	INDICE	DATE
			PC 7			17 Juin 2025

Toute reproduction, diffusion, même partielle, de ce document est strictement interdite sans l'autorisation préalable de l'architecte (Art L.111 / L.112 du code de la propriété intellectuelle.)

