

FACADE SUD-OUEST

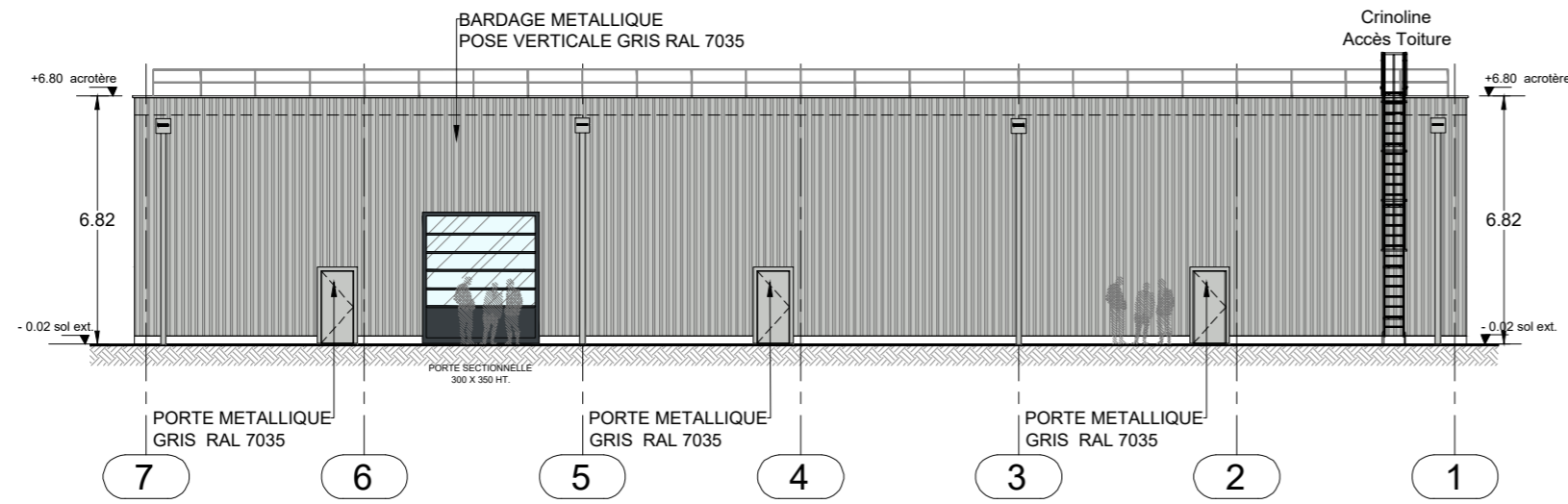

FACADE NORD-EST

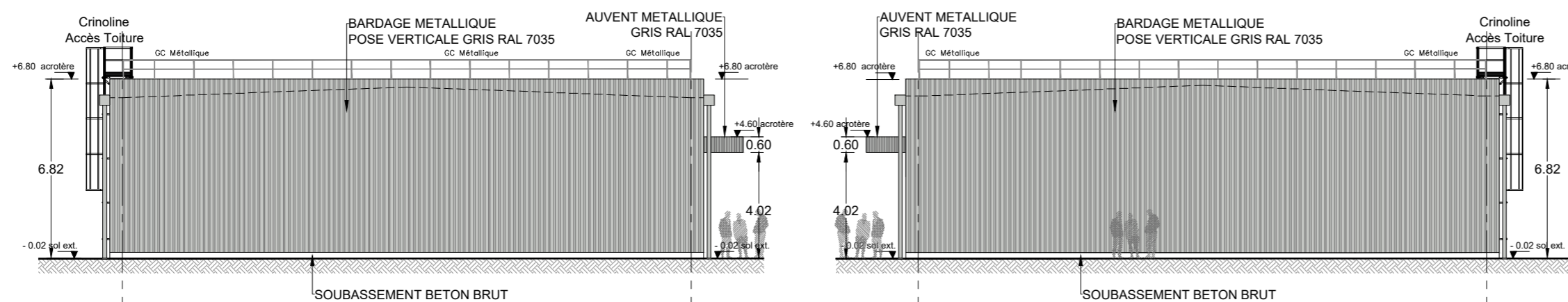

FACADE NORD-OUEST

FACADE SUD-EST

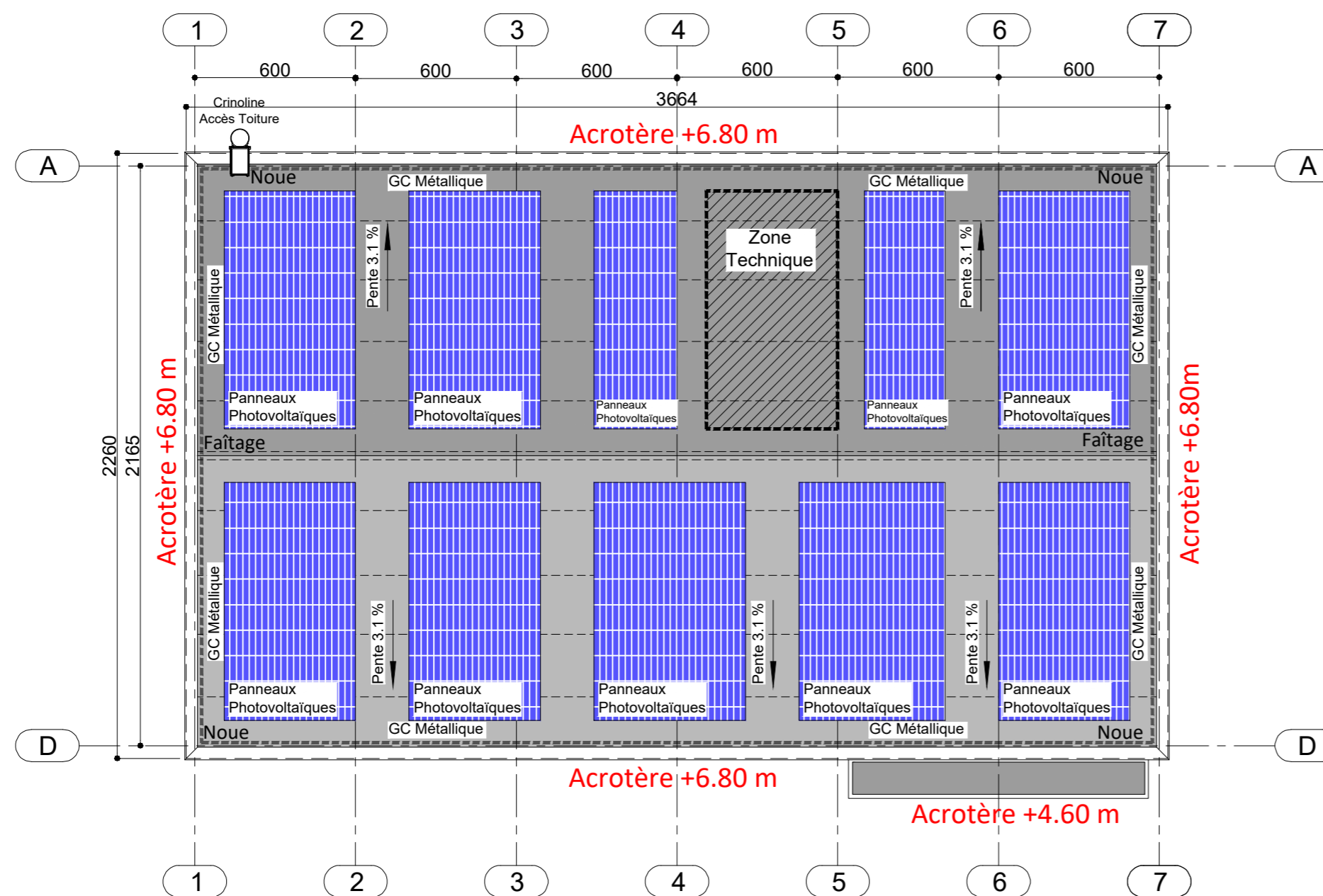

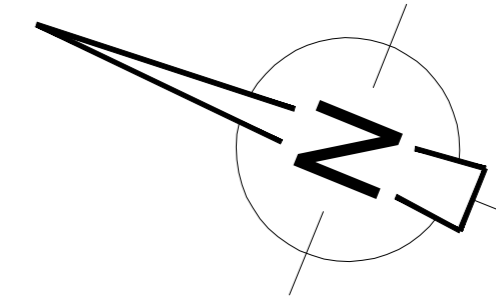

414 m² de panneaux Photovoltaïques
soit 53% de la surface totale de la toiture

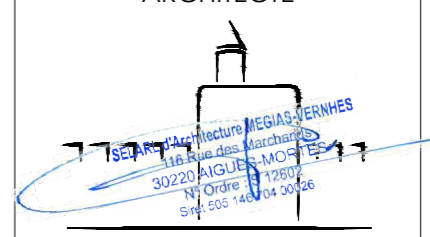

Département du Tarn et Garonne
Commune de
SAINT-ETIENNE-DE-TULMONT (82)
Lieudit " Brugues-Nord "

RÉALISATION D'UN PARC LOGISTIQUE

<p>DEMANDEUR</p> <p>SAS Olivier DUBOIS 12 Rue Paule RAYMONDIS 31200 TOULOUSE</p>	<p>ARCHITECTE</p>  <p>SELARL D'ARCHITECTURE MEGIAS - VERNHES 116 rue des Marchands, 30220 AIGUES-MORTES Tél. : 04 66 63 67 87 - Fax : 04 66 63 61 07 contact@megiasrh.fr - www.megiasrh.fr</p>	<p>BET VRD - HYDRAULIQUE</p>  <p>SEIRI Groupe DIEGO Études - Ingénierie - Maîtrise d'oeuvre</p> <p>109 route de Lespinet Bât B 31130 TOULOUSE Tél: 04 34 25 69 48 E-Mail: seiri31@seiri.fr</p>
---	--	--

DEMANDE DE PERMIS DE CONSTRUIRE

IND.	MODIFICATIONS	DATE
A	Pièce Complémentaire	15 / 10 / 2025

<p>SITUATION</p> <p>ADRESSE Brugues Nord</p> <p>Parcelles : section AE 13, 14, 73, 123, 143 et 145</p> <p>Superficie indicative : 128 290 m²</p>	<p>CODE PROJET</p> <p>23 79</p>	<p>INTITULE PLAN</p> <p>FAÇADES - TOITURE Bâtiment 3</p>			
	<p>PHASE</p> <p>PC</p>	<p>N° PLAN</p> <p>PC 5c</p>	<p>ECHELLE</p> <p>1/200 °</p>	<p>INDICE</p> <p>A</p>	<p>DATE</p> <p>17/06/25</p>