

FACADE SUD-EST

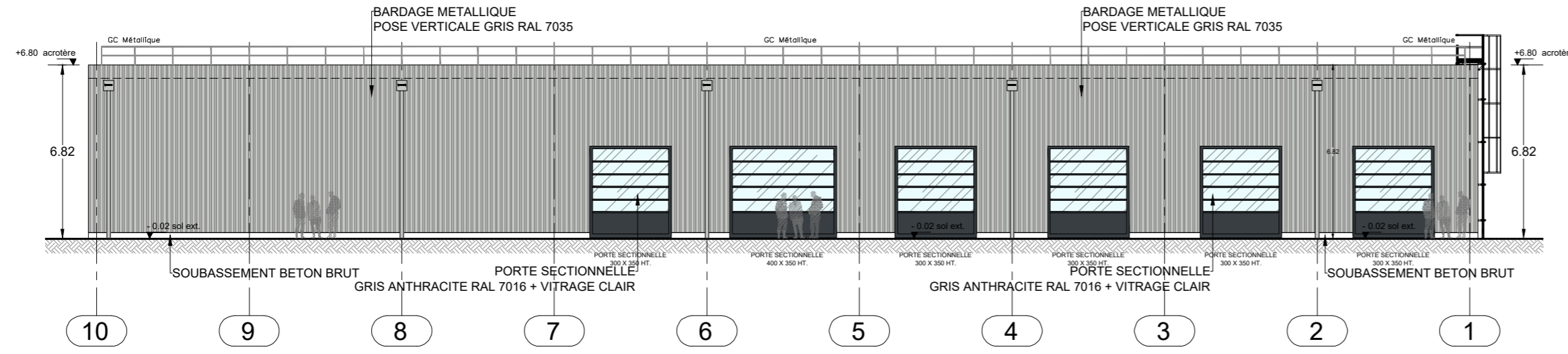

FACADE NORD-OUEST

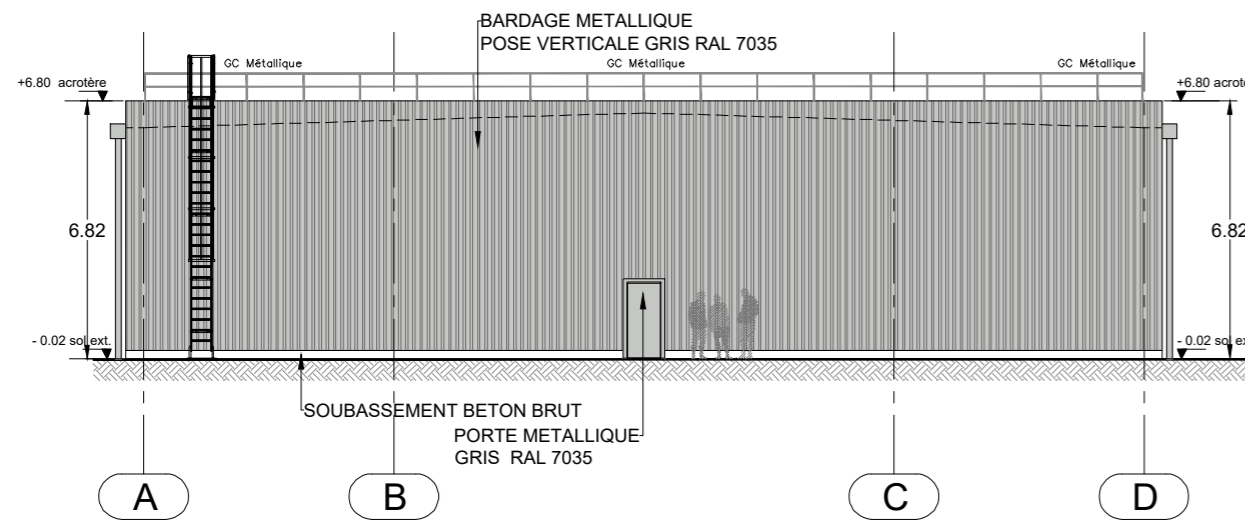

FACADE SUD-OUEST

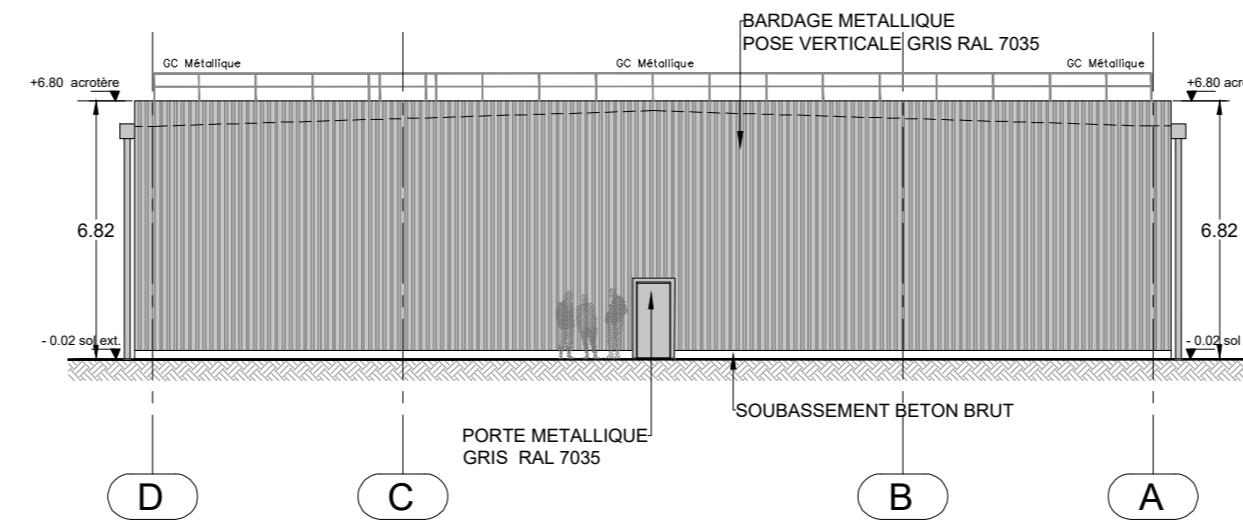

FACADE NORD-EST

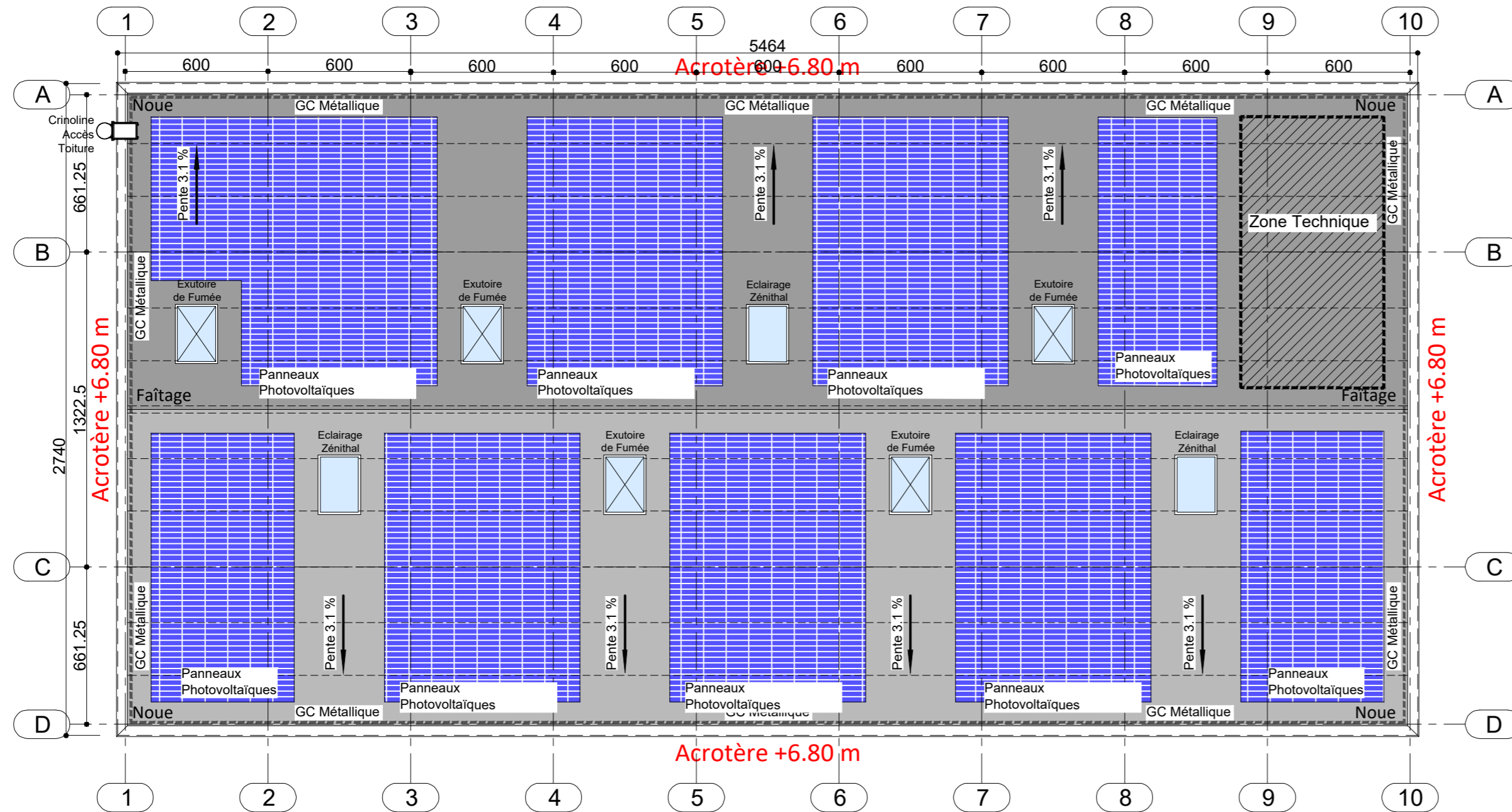

TOITURE

775 m² de panneaux Photovoltaïques
soit 54% de la surface totale de la toiture

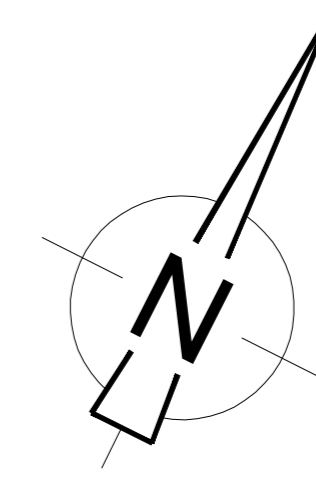

Département du Tarn et Garonne
Commune de
SAINT-ETIENNE-DE-TULMONT (82)
Lieudit " Brugues-Nord "

RÉALISATION D'UN PARC LOGISTIQUE

| | | |
|---|--|---|
| <p>DEMANDEUR</p> <p>SAS Olivier DUBOIS 12 Rue Paule RAYMONDIS 31200 TOULOUSE</p> | <p>ARCHITECTE</p> <p>SELARL D'ARCHITECTURE MEGIAS - VERNHES 118 rue des marchands, 30220 AIGUES-MORTES Tél. : 04 66 63 67 87 - Fax : 04 66 63 61 07 contact@megiasrh.fr - www.megiasrh.fr</p> | <p>BET VRD - HYDRAULIQUE</p> <p>SEIRI Groupe DIEGO</p> <p>Études - Ingénierie - Maîtrise d'oeuvre</p> <p>109 route de Lespinet Bât B 31130 TOULOUSE Tél: 04 34 25 69 48 E-Mail: seiri31@seiri.fr</p> |
|---|--|---|

DEMANDE DE PERMIS DE CONSTRUIRE

| IND. | MODIFICATIONS | DATE |
|------|----------------------|----------------|
| A | Pièce Complémentaire | 15 / 10 / 2025 |
| | | |
| | | |
| | | |
| | | |

| | | | | | |
|---|--|--|-------------------------------|------------------------|-----------------------------|
| <p>SITUATION</p> <p>ADRESSE Brugues Nord</p> <p>Parcelles : section AE 13, 14, 73, 123, 143 et 145</p> <p>Superficie indicative : 128 290 m²</p> | <p>CODE PROJET</p> <p>23 79</p> | <p>INTITULE PLAN</p> <p>FAÇADES - TOITURE Bâtiment 2</p> | | | |
| | <p>PHASE</p> <p>PC</p> | <p>N° PLAN</p> <p>PC 5b</p> | <p>ECHELLE</p> <p>1/200 °</p> | <p>INDICE</p> <p>A</p> | <p>DATE</p> <p>17/06/25</p> |