

FACADE SUD-OUEST

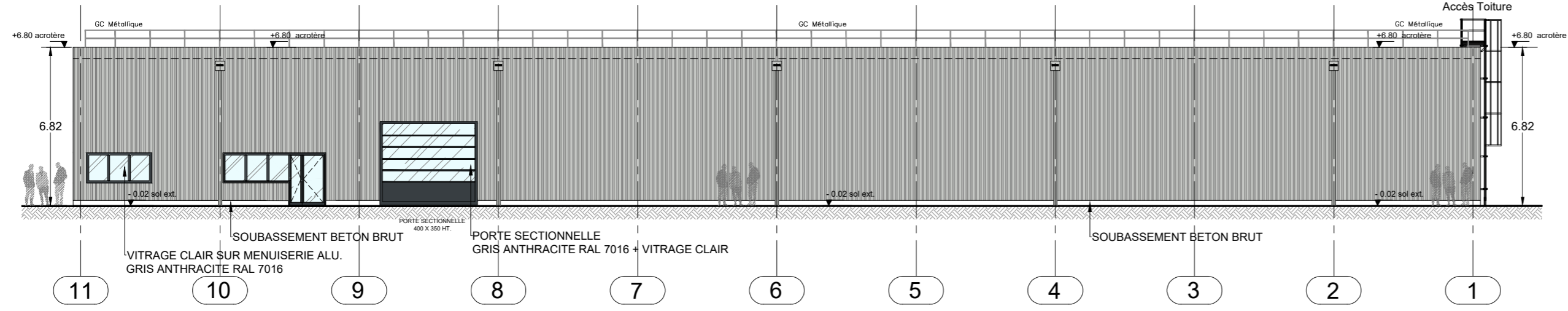

FACADE NORD-EST

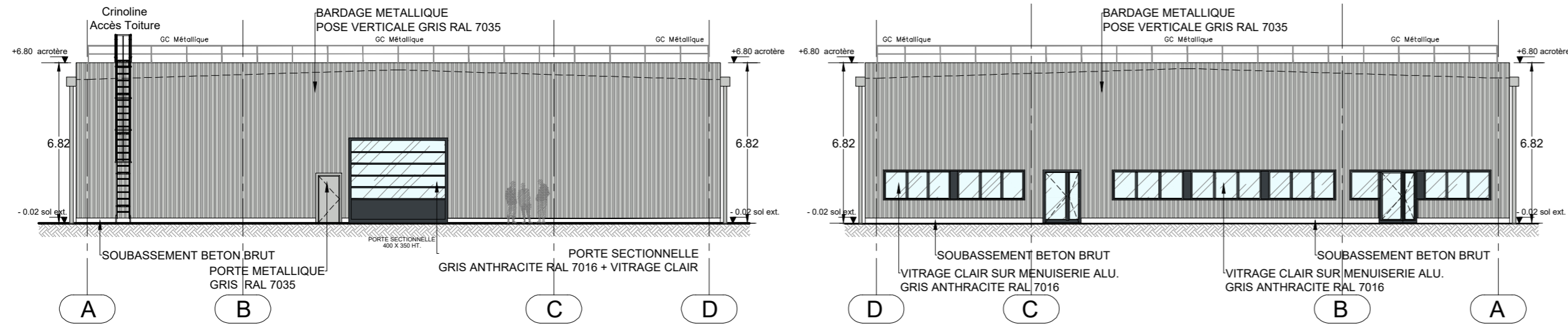

FACADE NORD-OUEST

FACADE SUD-EST

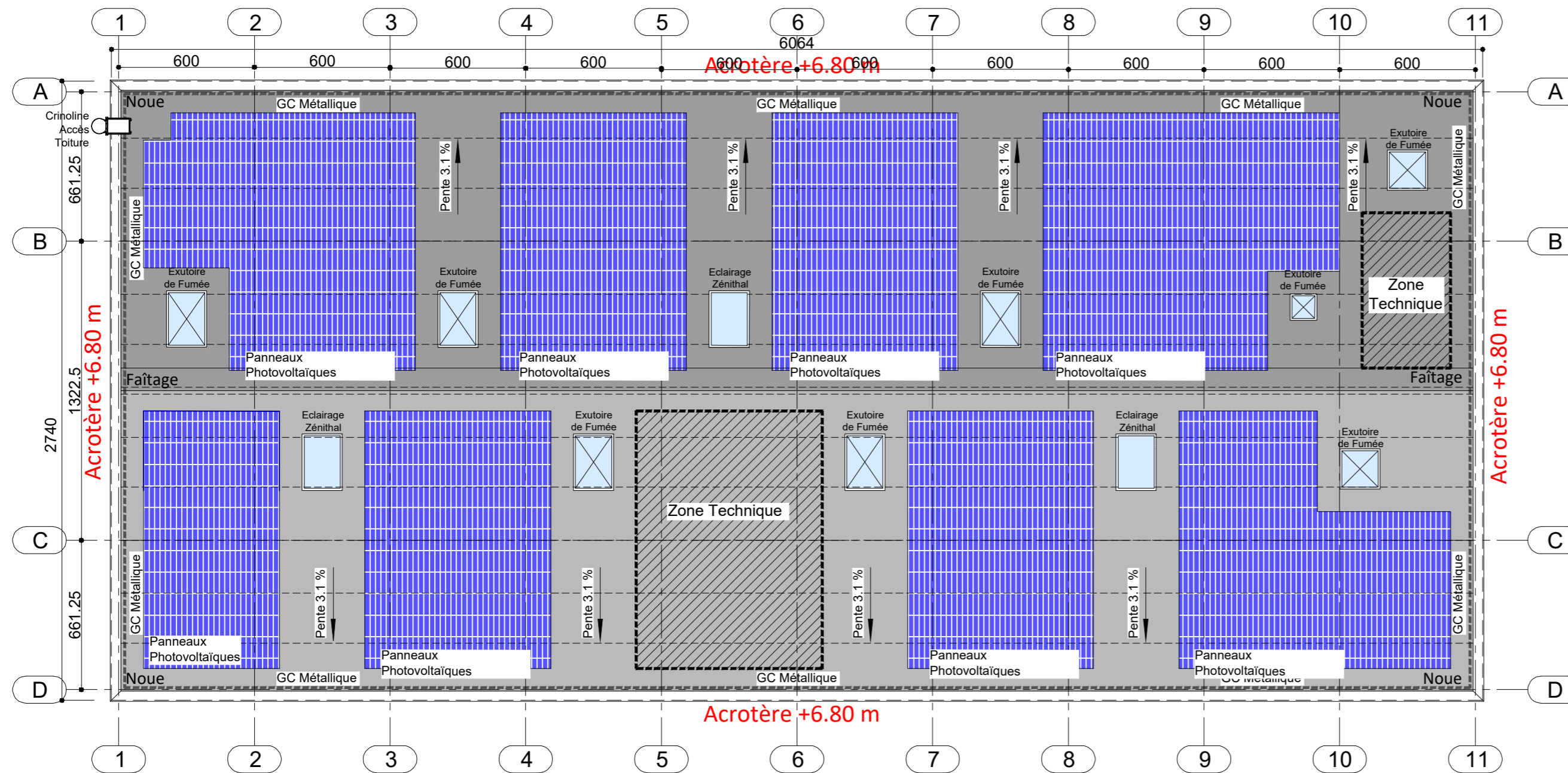

TOITURE

806 m² de panneaux Photovoltaïques
soit 50% de la surface totale de la toiture



Département du Tarn et Garonne
Commune de
SAINT-ETIENNE-DE-TULMONT (82)
Lieudit " Brugues-Nord "

RÉALISATION D'UN PARC LOGISTIQUE

DEMANDEUR
SAS Olivier DUBOIS
12 Rue Paule RAYMONDIS
31200 TOULOUSE

ARCHITECTE
**SELARL D'ARCHITECTURE
MEGIAS - VERNHES**
118 rue des marchands, 30220 AUGES-MORTES
Tél. : 04 66 63 67 87 - Fax : 04 66 63 61 07
contact@megasv.fr - www.megasv.fr

BET VRD - HYDRAULIQUE
SEIRI
Groupe DIEGO
Études - Ingénierie - Maîtrise d'œuvre
109 route de Lespinet
Bât B 31130 TOULOUSE
Tél: 04 34 25 69 48
E-Mail: seiri31@seiri.fr

DEMANDE DE PERMIS DE CONSTRUIRE

IND.	MODIFICATIONS	DATE
A	Pièce Complémentaire	15 / 10 / 2025

SITUATION ADRESSE Brugues Nord Parcelles : section AE 13, 14, 73, 123, 143 et 145 Superficie indicative : 128 290 m ²	CODE PROJET 23 79	INITIULE PLAN FAÇADES - TOITURE Bâtiment 1			
	PHASE PC	N° PLAN PC 5a	ECHELLE 1/200 °	INDICE A	DATE 17/06/25