



Département du Tarn et Garonne
Commune de
SAINT-ETIENNE-DE-TULMONT (82)
Lieudit " Brugues-Nord "

RÉALISATION D'UN PARC LOGISTIQUE

DEMANDEUR

SAS Olivier DUBOIS
12 Rue Paule RAYMONDIS

31200 TOULOUSE

ARCHITECTE

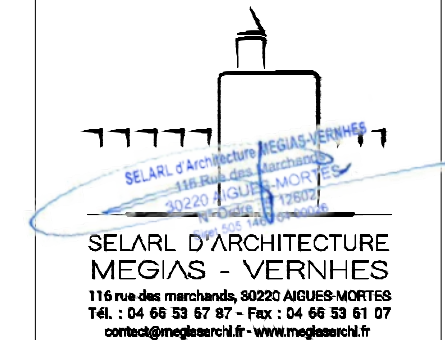

SELARL D'ARCHITECTURE
MEGIAS - VERNHES
116 rue des marchands, 80220 AIGUES-MORTES
Tél. : 04 66 53 67 87 - Fax : 04 66 53 61 07
contact@megiasarchi.fr - www.megiasarchi.fr

BET VRD - HYDRAULIQUE



Études - Ingénierie - Maîtrise d'oeuvre

109 route de Lespinet
Bât B 31130 TOULOUSE
Tél: 04 34 25 69 48
E_Mail: seiri31@seiri.fr

DEMANDE DE PERMIS DE CONSTRUIRE

IND.	MODIFICATIONS	DATE
A	Pièces Complémentaires	15 / 10 / 2025

SITUATION	CODE PROJET	INTITULE PLAN			
ADRESSE Brugues Nord	23 79	Situation - Cadastre			
Parcelles : section AE 13, 14, 73, 123, 143 et 145	PHASE PC				
Superficie indicative : 128 290 m ²		N° PLAN	EHELLE	INDICE	DATE
		PC 1		A	17/06/25

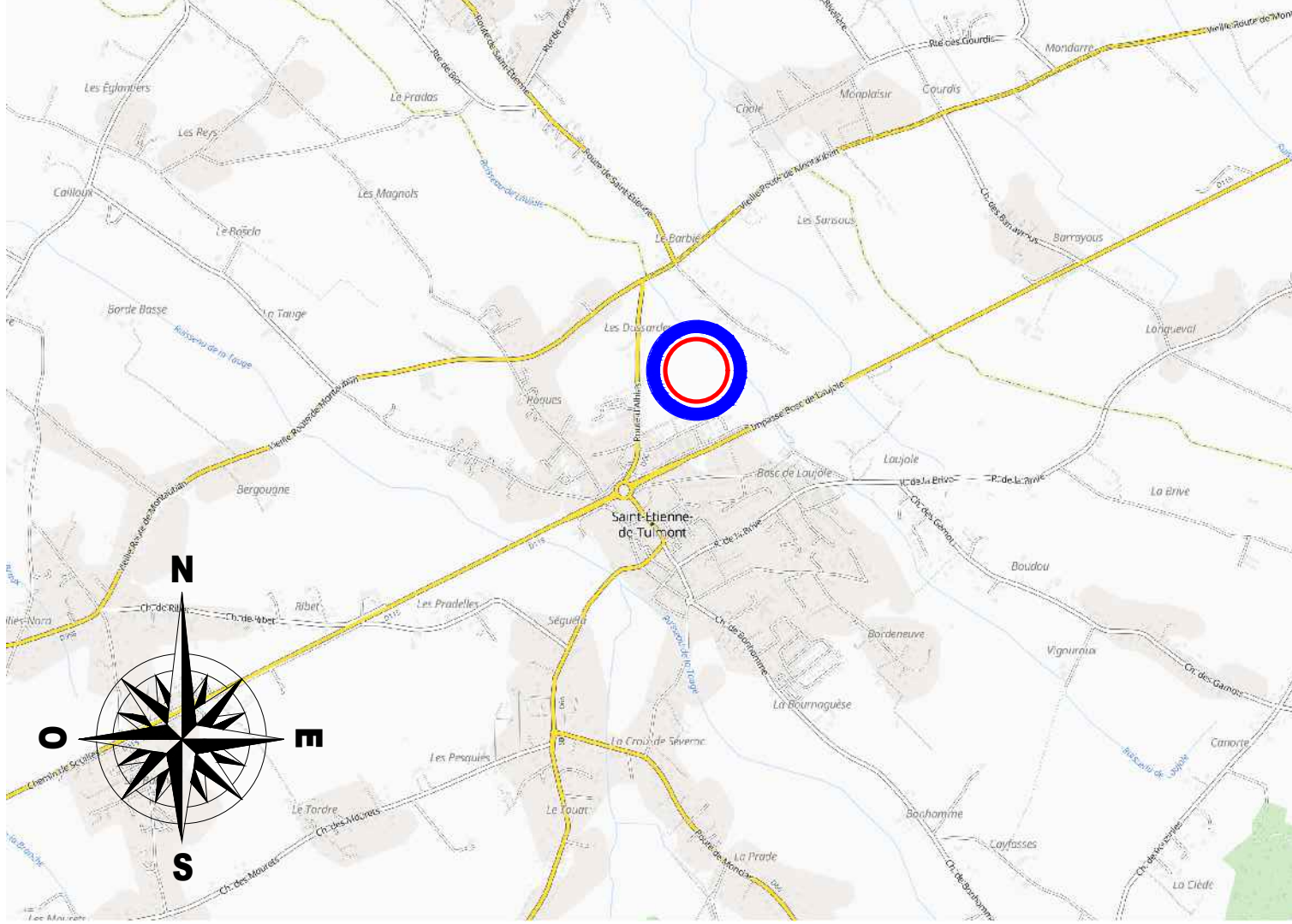
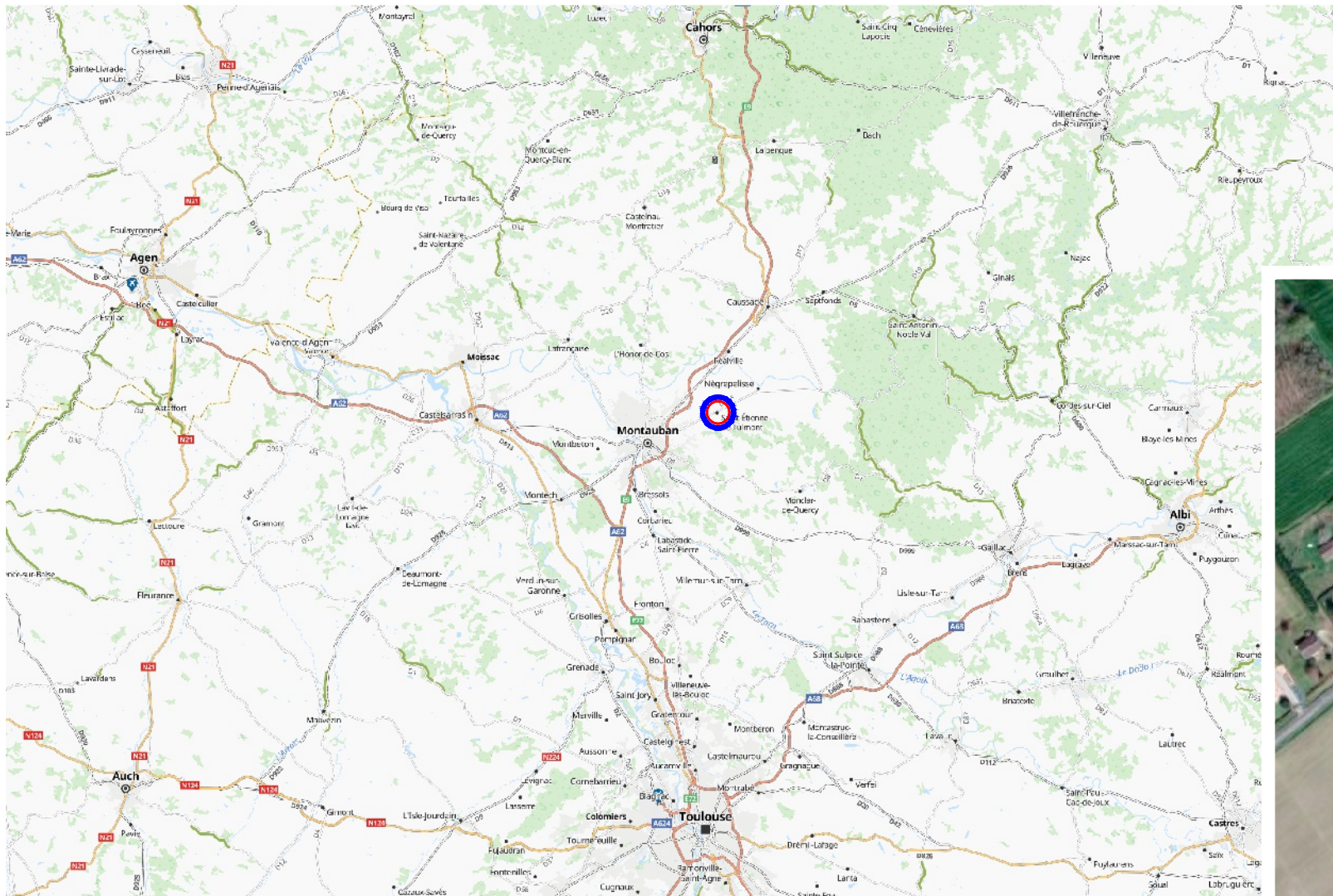

DEMANDEUR	ARCHITECTE	CODE PROJET	Réalisation d'un Parc Logistique			
SAS Olivier DUBOIS 12 Rue Paule RAYMONDIS 31200 TOULOUSE		23 79	TITRE DU PLAN			
		PHASE - N° PIECE	Situation Pièce Complémentaire 15 / 10 / 2025			
		PC	N° PLAN	ECHELLE	INDICE	DATE
			PC1 a		A	17 Juin 2025
Toute reproduction, diffusion, même partielle, de ce document est strictement interdite sans l'autorisation préalable de l'architecte (Art L.11 / L.12 du code de la propriété intellectuelle).						

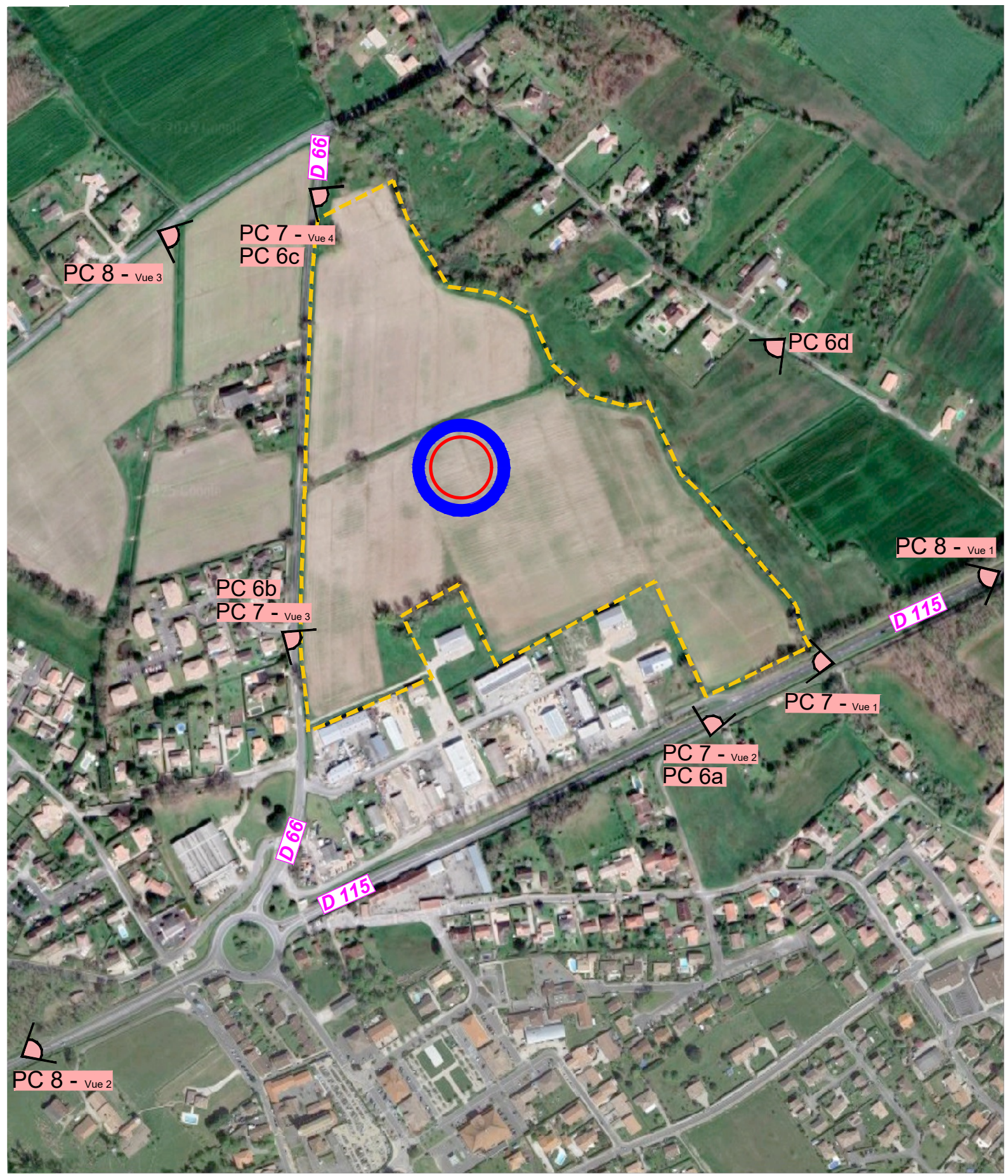

Parcelles	
AE 13	: 13 220 m ² .
AE 14	: 12 952 m ² .
AE 73	: 315 m ² .
AE 123	: 2 711 m ² .
AE 143	: 31 497 m ² .
AE 145	: 67 595 m ² .
Total	: 128 290 m²

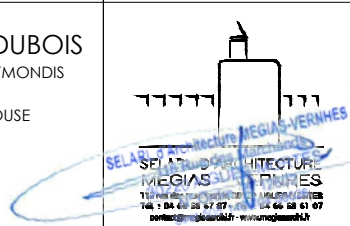
DEMANDEUR	ARCHITECTE	CODE PROJET	Réalisation d'un Parc Logistique	
SAS Olivier DUBOIS 12 Rue Paule RAYMONDIS 31200 TOULOUSE		23 79	TITRE DU PLAN	
		PHASE - N° PIECE	Cadastre	
		PC	Pièce Complémentaire 15 / 10 / 2025	
			N° PLAN	ECHELLE
			PC1 b	INDICE
				DATE
				A
				17 Juin 2025

Toute reproduction, diffusion, même partielle, de ce document est strictement interdite sans l'autorisation préalable de l'architecte (Art L. 11 / L. 12 du code de la propriété intellectuelle.)

