

Ploumilliau, le 20 mai 2026

Madame Véronique ROLLAND  
Keriffin  
22 300 PLOUMILLIAU

à

Monsieur le Président de la commission  
d'enquête publique  
Lannion-Trégor Communauté  
Service Planification stratégique  
1 rue Monge – CS10761  
22 307 LANNION

**Objet :** Enquête publique relative au PLUi-H – Commune de Ploubezre  
Demande de pastillage d'un bâtiment

Monsieur le Président de la commission d'enquête,

Je suis propriétaire des parcelles cadastrées section C1173, C1170 et C1156 sur la commune de Ploubezre.

Sur la parcelle C1173 se trouve une maison d'habitation mais également dans son angle Sud-Est une ancienne grange en pierres qui sert actuellement de remise (voir plan et photos ci-après pages 2/3 et 3/3).

Dans le cadre de l'élaboration du PLUiH en cours, je sollicite que cette ancienne grange soit pastillée afin de permettre un changement de destination en habitation.

Vous remerciant de la bienveillante attention que vous porterez à ma demande, je vous prie de croire, Monsieur le Président de la commission d'enquête, à l'assurance de ma considération distinguée.

Véronique ROLLAND



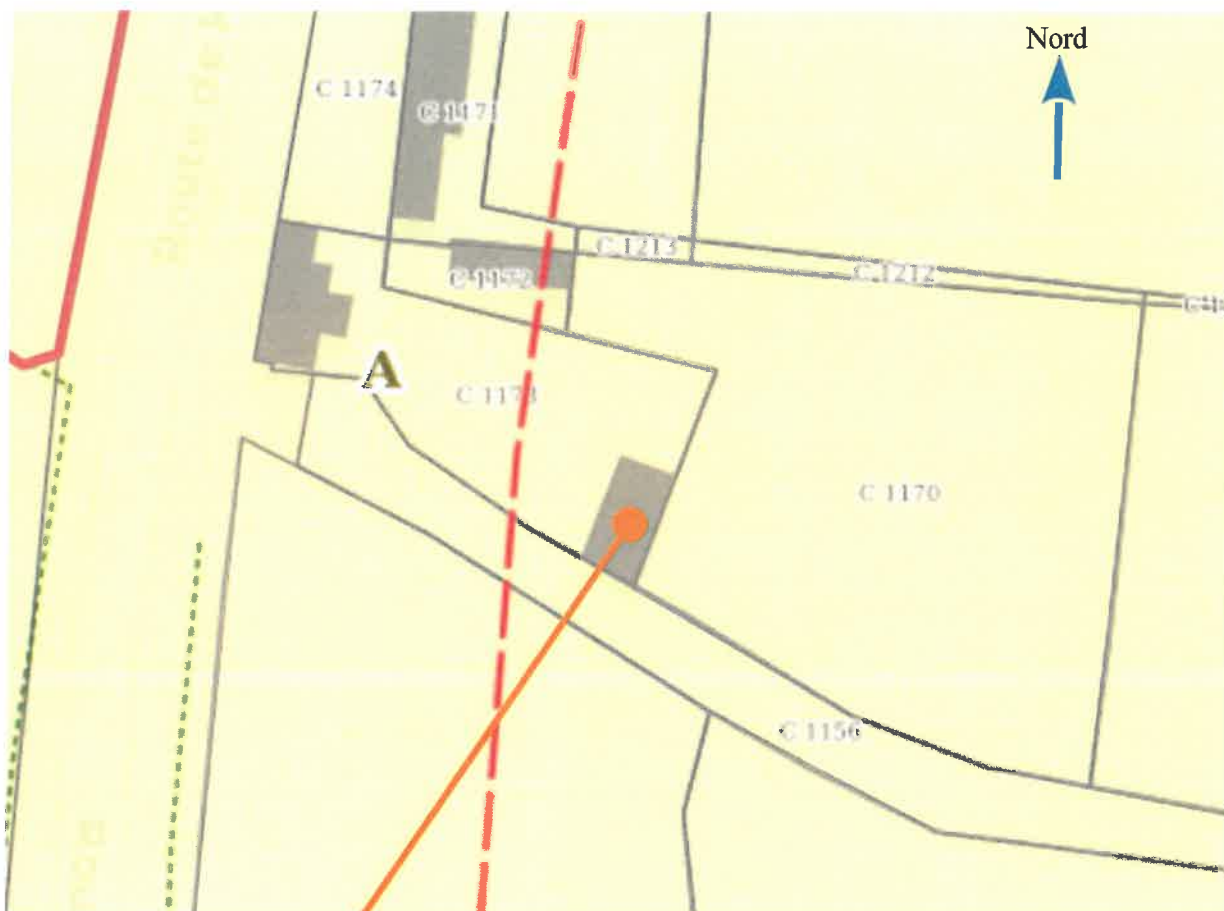

Bâtiment à pastiller : bâtiment en pierre situé à l'angle Sud-Est de la parcelle cadastrée section C1173 sur la commune de Ploubezre



Vue de la façade Ouest du bâtiment



Vue la façade Ouest du bâtiment et du pignon Nord



Vue de l'arrière Est du bâtiment et du pignon Sud