



PARC ÉOLIEN CITOYEN DE LANRIGAN

COMMUNE DE LANRIGAN (35)



DEMANDE D'AUTORISATION ENVIRONNEMENTALE

PIÈCE 11 : PLAN D'ENSEMBLE



FÉVRIER 2025

SOMMAIRE

A. PRÉAMBULE	4
B. PLAN D'ENSEMBLE	5

A. PRÉAMBULE

Le présent plan d'ensemble constitue une des pièces du dossier de demande d'autorisation environnementale du projet éolien citoyen de Lanrigan qui comporte, dans son ensemble, les pièces suivantes :

- Pièce 1 : description du projet
- Pièce 2 : note non technique
- Pièce 3 : attestation de maîtrise foncière
- Pièce 4 : étude d'impact sur l'environnement
- Pièce 5 : annexes de l'étude d'impact sur l'environnement
- Pièce 6 : résumé non technique de l'étude d'impact sur l'environnement
- Pièce 7 : étude de dangers et son résumé non technique
- Pièce 8 : capacités techniques et financières
- Pièce 9 : plan de situation
- Pièce 10 : éléments graphiques, plans ou cartes
- **Pièce 11 : plan d'ensemble**
- Pièce 12 : autre dépôt de fichier

Cette pièce concerne l'article D.181-15-2-9° du code de l'environnement « *Un plan d'ensemble à l'échelle de 1/200 au minimum indiquant les dispositions projetées de l'installation ainsi que l'affectation des constructions et terrains avoisinants et le tracé de tous les réseaux enterrés existants. Une échelle réduite peut, à la requête du pétitionnaire, être admise par l'administration* ».

Au regard de l'étendue des installations, une demande de dérogation a été demandée afin de réaliser à une échelle plus réduite (échelle 1/1 000)

Le projet se situe sur la commune de Lanrigan dans le département d'Ille-et-Vilaine en région Bretagne. Il a pour objet l'implantation d'éoliennes et d'aménagements annexes visant à produire de l'électricité à partir de l'énergie du vent. L'électricité produite est destinée à être injectée sur le réseau public de distribution.

Ce projet a été développé par la société VENSOLAIR (filiale de la Compagnie Nationale du Rhône), spécialisée dans le développement de projets d'énergies renouvelables. Il est porté par la société LANRIGAN DANS L'VENT qui regroupe les différents partenaires du projet (commune de Lanrigan, Énerg'iv, Énergie Partagée, Enercoop Bretagne, la coopérative des Survoltés ainsi que la Compagnie Nationale du Rhône). Elle sera en charge de la construction et de l'exploitation du parc éolien.

Le contact de la personne chargée du dossier est détaillé ci-après :

Antoine VENEL
 VENSOLAIR
 Parc d'activités de Brocéliande
 Bâtiment B1
 35760 SAINT-GRÉGOIRE
a.venel@vensolair.fr



Cette pièce a été réalisée par le bureau d'étude EnviroCité :

GLÉMIN Emmanuel
 ENVIROCITÉ
 1, rue de la Censerie
 49100 ANGERS
 07 81 73 74 89
emmanuelglemin@envirocite.fr



B. PLAN D'ENSEMBLE

En pages suivantes figurent les plans d'ensemble des installations du parc éolien citoyen de Lanrigan à l'échelle 1/1 000.

DEMANDE D'AUTORISATION ENVIRONNEMENTALE



PLAN D'ENSEMBLE - E1

(9° du I. de l'art. R.181-15-2 du code de l'environnement)



Projet éolien

-  Eolienne du projet
-  Aire de survol des pales
-  Fondation
-  Poste de Livraison (PDL)
-  Plateforme à aménager
-  Réseau électrique Inter-Eolien (R.I.E)
(Figuré à titre indicatif)
-  Accès créé et maintenu pour l'exploitation
-  Accès créé et démantelé en fin de chantier

Limites administratives

-  Limite communale
-  Limite cadastrale

Affectation des terrains avoisinants

-  Culture agricole
-  Chemin rural

Réseaux enterrés

-  Réseau HTA (ENEDIS)

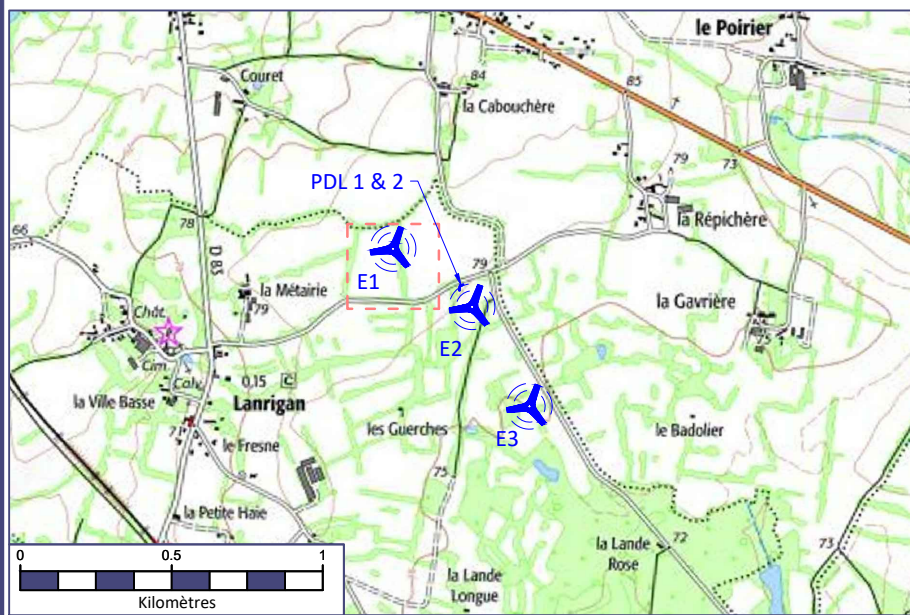

LANRIGAN DANS L'VENT
VILLAGE DES COLLECTIVITÉS - CS 43603
1 AVENUE DE TIZÉ
35235 THORIGNÉ-FOUILLARD



DATE
27/01/2025
P11
PAGE 01

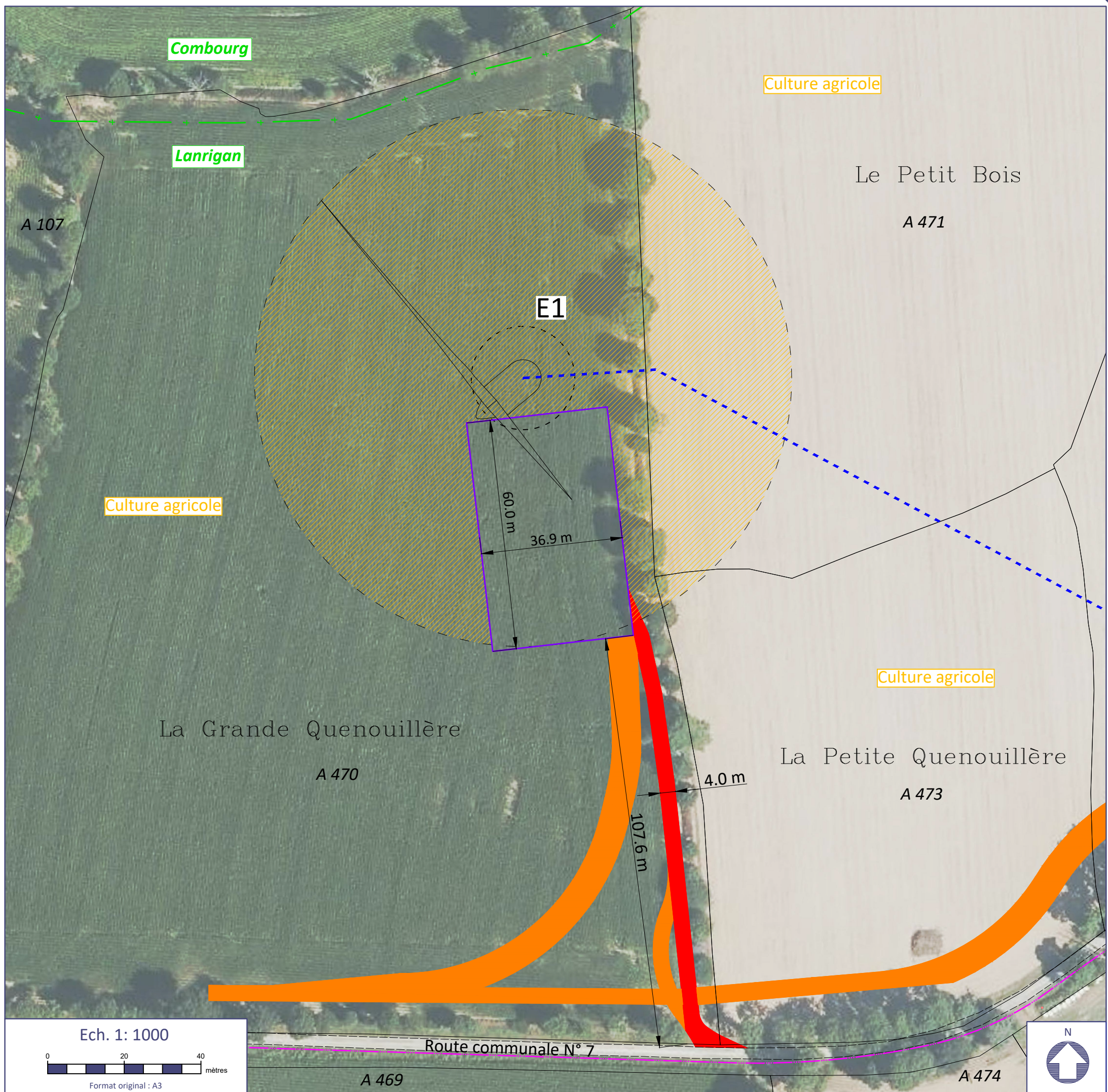

Ech. 1: 1000
0 20 40 mètres
Format original : A3

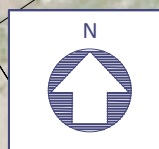



DEMANDE D'AUTORISATION ENVIRONNEMENTALE



PLAN D'ENSEMBLE - E2

(9° du I. de l'art. R.181-15-2 du code de l'environnement)



Projet éolien

-  Eolienne du projet
-  Aire de survol des pales
-  Fondation
-  Poste de Livraison (PDL)
-  Plateforme à aménager
-  Réseau électrique Inter-Eolien (R.I.E)
(Figuré à titre indicatif)
-  Accès créé et maintenu pour l'exploitation
-  Accès créé et démantelé en fin de chantier

Limites administratives

-  Limite communale
-  Limite cadastrale

Affectation des terrains avoisinants

-  Culture agricole
-  Chemin rural

Réseaux enterrés

-  Réseau HTA (ENEDIS)

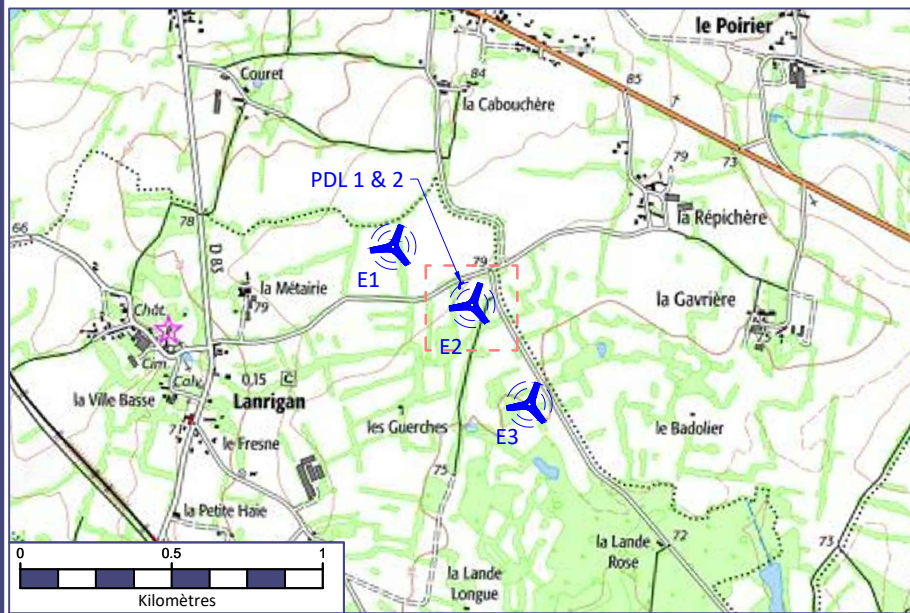

LANRIGAN DANS L'VENT
VILLAGE DES COLLECTIVITÉS - CS 43603
1 AVENUE DE TIZÉ
35235 THORIGNÉ-FOUILLARD



DATE
27/01/2025
P11
PAGE 02

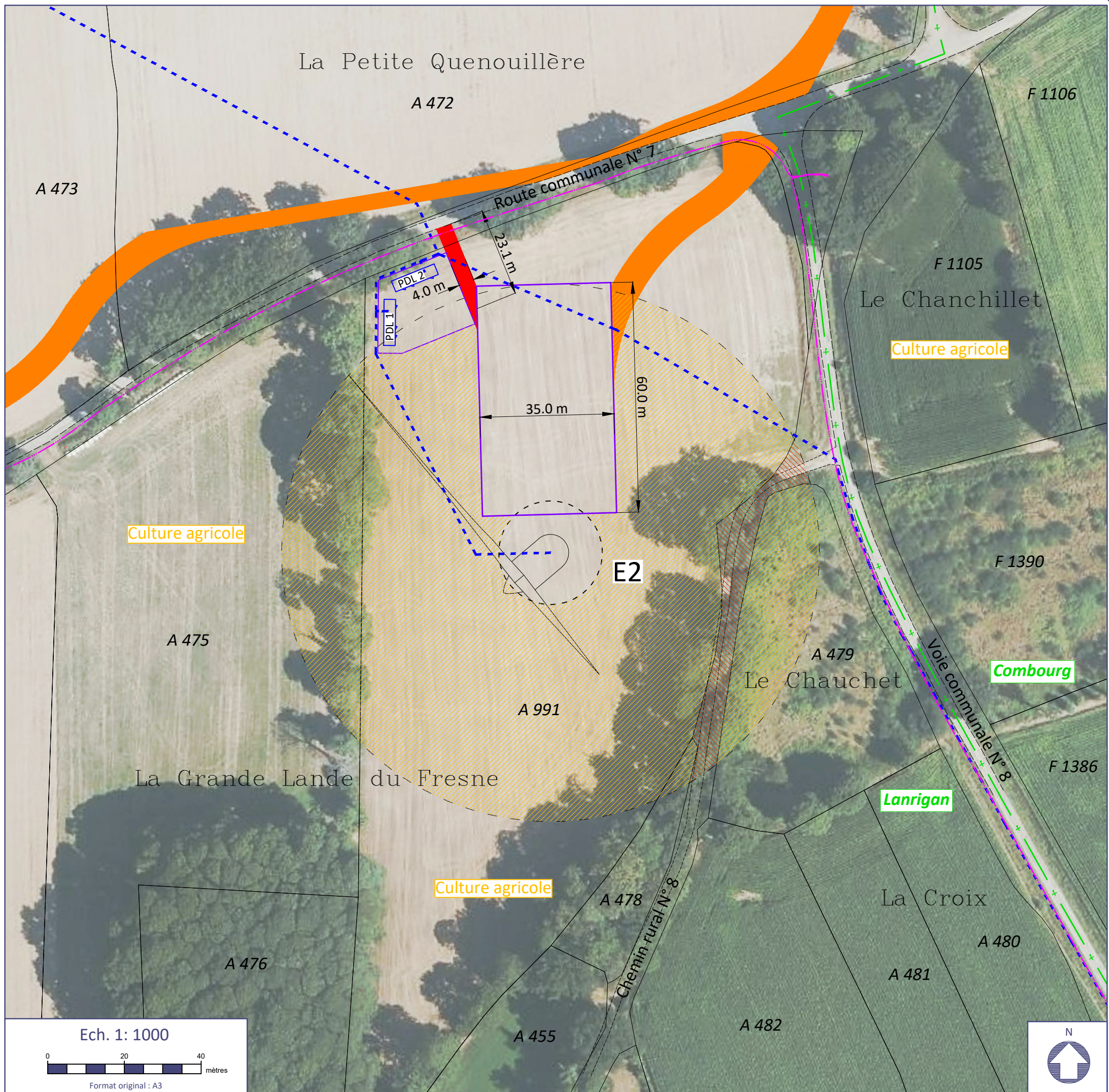

Ech. 1: 1000
0 20 40 mètres
Format original : A3

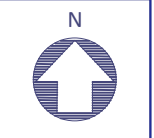

DEMANDE D'AUTORISATION ENVIRONNEMENTALE



PLAN D'ENSEMBLE - E3

(9° du I. de l'art. R.181-15-2 du code de l'environnement)



Projet éolien

-  Eolienne du projet
-  Aire de survol des pales
-  Fondation
-  Poste de Livraison (PDL)
-  Plateforme à aménager
-  Réseau électrique Inter-Eolien (R.I.E)
(Figuré à titre indicatif)
-  Accès créé et maintenu pour l'exploitation
-  Accès créé et démantelé en fin de chantier
-  Végétation à supprimer

Limites administratives

-  Limite communale
-  Limite cadastrale

Affectation des terrains avoisinants

-  Culture agricole
-  Chemin rural

Réseaux enterrés

-  Réseau HTA (ENEDIS)

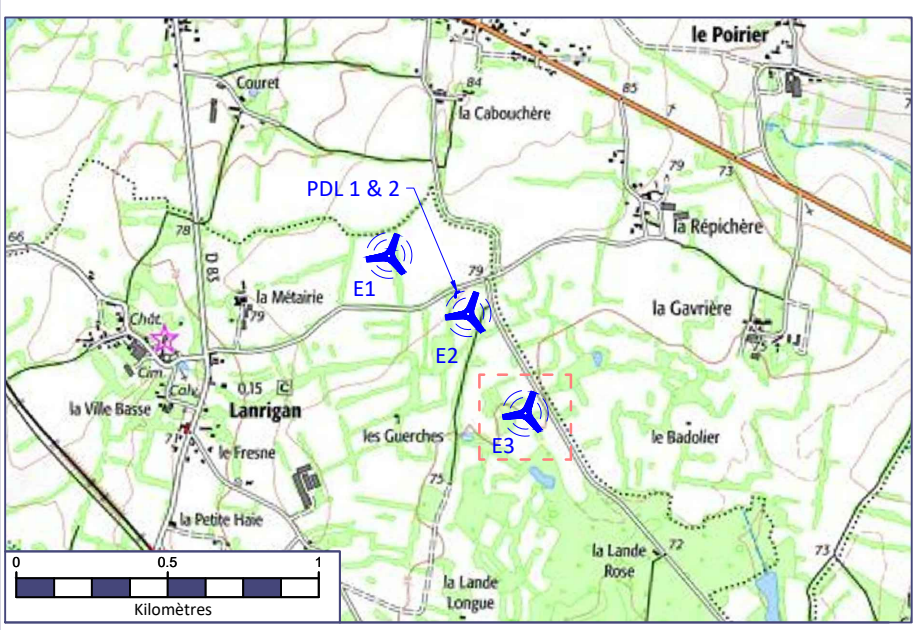

LANRIGAN DANS L'VENT
VILLAGE DES COLLECTIVITÉS - CS 43603
1 AVENUE DE TIZÉ
35235 THORIGNÉ-FOUILLARD



DATE
27/01/2025
P11
PAGE 03



Ech. 1: 1000
0 20 40 mètres
Format original : A3

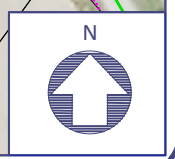



DEMANDE D'AUTORISATION ENVIRONNEMENTALE



PLAN D'ENSEMBLE - PDL

(9° du I. de l'art. R.181-15-2 du code de l'environnement)



Projet éolien

-  Eolienne du projet
-  Fondation
-  Poste de Livraison (PDL)
-  Plateforme à aménager
-  Réseau électrique Inter-Eolien (R.I.E)
-  Accès créé et maintenu pour l'exploitation
-  Accès créé et démantelé en fin de chantier

Limites administratives

-  Limite communale
-  Limite cadastrale

Affectation des terrains avoisinants

-  Culture agricole
-  Chemin rural

Réseaux enterrés

-  Réseau HTA (ENEDIS)

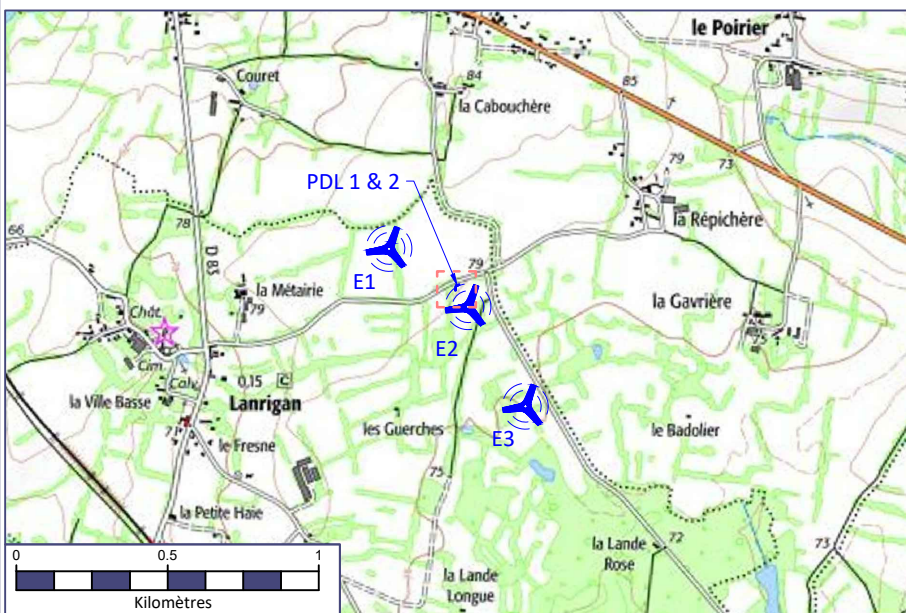

LANRIGAN DANS L'VENT
VILLAGE DES COLLECTIVITÉS - CS 43603
1 AVENUE DE TIZÉ
35235 THORIGNÉ-FOUILLARD



DATE
24/01/2025
P11
PAGE 04

Ech. 1: 500

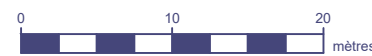

Format original : A3

