

DOSSIER D'AUTORISATION ENVIRONNEMENTALE

PLAN DE SITUATION

Projet éolien de Rumilly



COMMUNE DE RUMILLY

DÉPARTEMENT DU PAS-DE-CALAIS (62)

Version complétée – Juin 2025

NOTUS énergie France

92 rue de Rennes
75006 Paris
01.42.22.03.03
contact@notus.fr
www.notus.fr



IXSANE
23, avenue de la Créativité
59650 Villeneuve d'Ascq
03.20.59.89.77
contact@ixsane.com
www.ixsane.com



Plan de situation du parc éolien

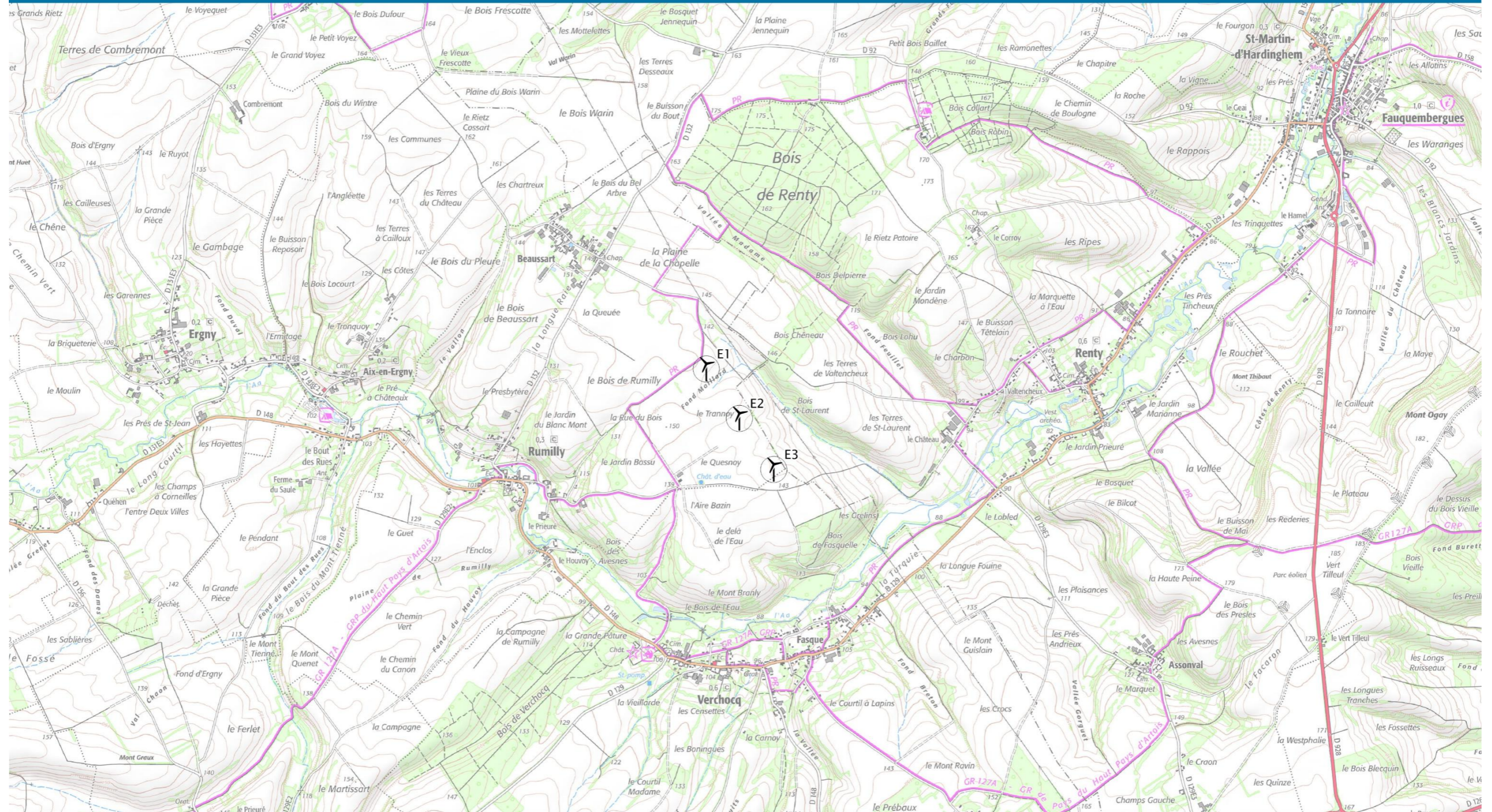

		 	Légende Implantation retenue des éoliennes	 PAS-DE-CALAIS
Source : Scan Topo / Auteur : A. Delforge				
Format	Version	Date	Référence projet	
A3	01	28/03/2025	254465	