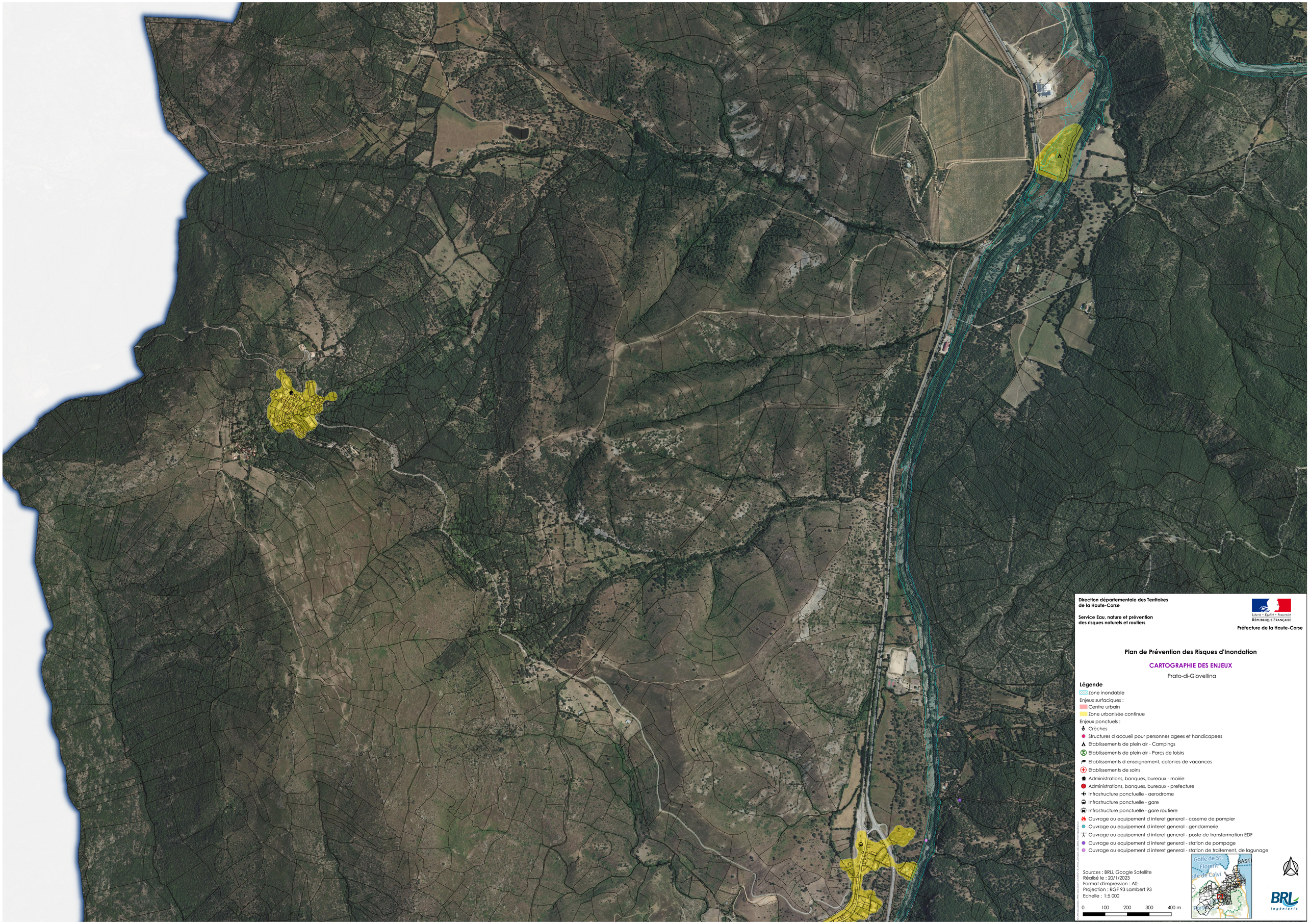

Direction départementale des Territoires de la Haute-Corse

Service Eau, nature et prévention des risques naturels et routiers

Liberté • Égalité • Fraternité
RÉPUBLIQUE FRANÇAISE

Préfecture de la Haute-Corse

Plan de Prévention des Risques d'Inondation

CARTOGRAPHIE DES ENJEUX

Prato-di-Giovellina

Légende

- Zone inondable

Enjeux surfaciques :

- Centre urbain
- Zone urbanisée continue

Enjeux ponctuels :

- Crèches
- Structures d accueil pour personnes agees et handicapees
- Etablissements de plein air - Campings
- Etablissements de plein air - Parcs de loisirs
- Etablissements d enseignement, colonies de vacances
- Etablissements de soins
- Administrations, banques, bureaux - mairie
- Administrations, banques, bureaux - prefecture
- Infrastructure ponctuelle - aerodrome
- Infrastructure ponctuelle - gare
- Infrastructure ponctuelle - gare routiere
- Ouvrage ou equipement d interet general - caserne de pompier
- Ouvrage ou equipement d interet general - gendarmerie
- Ouvrage ou equipement d interet general - poste de transformation EDF
- Ouvrage ou equipement d interet general - station de pompage
- Ouvrage ou equipement d interet general - station de traitement, de lagunage

Sources : BRLi, Google Satellite
Réalisé le : 20/1/2023
Format d'impression : A0
Projection : RGF 93 Lambert 93
Echelle : 1:5 000

0 100 200 300 400 m

BRL ingénierie

K:\PATCH\BRGM_PPR_DOCUTIF_CARTO\13_Prato_Giovellina_A0_2023_V01.qgz